Stadt Zürich
Amt für Hochbauten

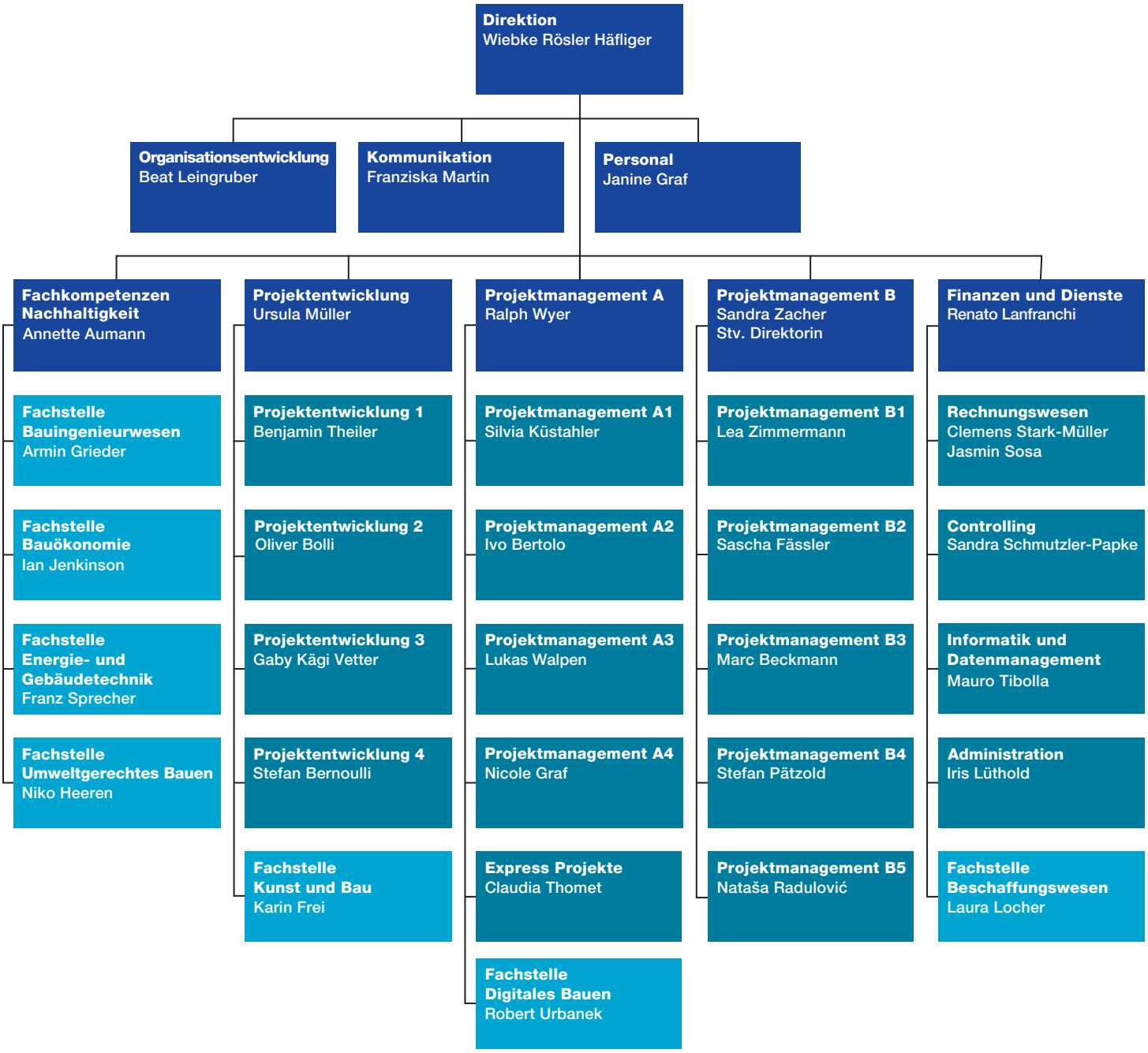

Stadt Zürich
Amt für Hochbauten
Lindenhofstrasse 21
Postfach, 8021 Zürich

02. 2024