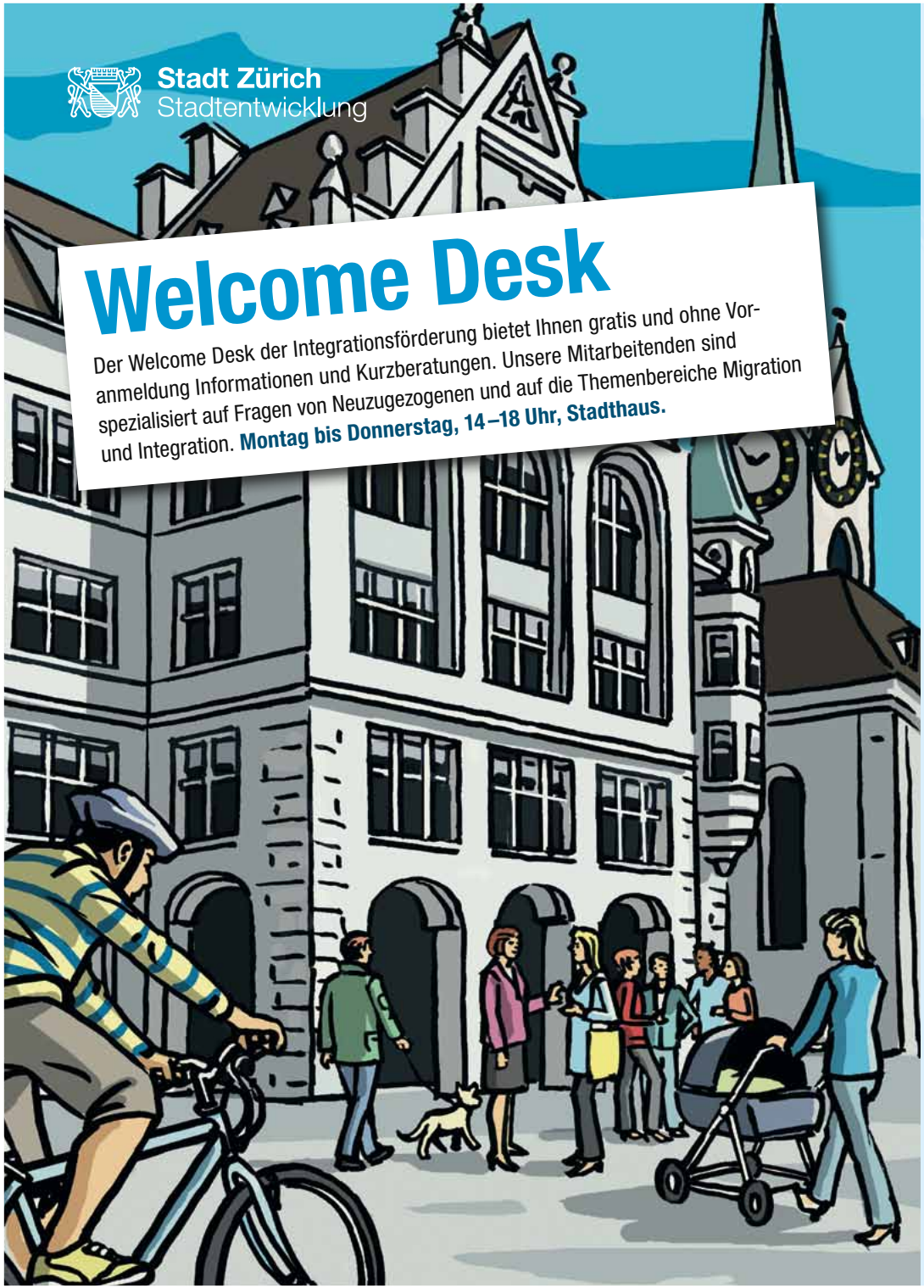

Deutsch Der Welcome Desk bietet Informationen zum Leben in Zürich und Deutschkursberatungen. Gratis und ohne Voranmeldung. **English** The Welcome Desk provides information on life in Zurich and advice on German courses. The service is free and requires no advance notification. **Français** Le Welcome Desk fournit des informations sur la vie à Zurich et prodigue des conseils pour des cours d'allemand. Service gratuit et sans rendez-vous. **Italiano** Il Welcome Desk offre informazioni sulla vita a Zurigo e consulenza sui corsi di tedesco. Gratuitamente e senza appuntamento. **Español** La ventanilla de información (Welcome Desk) ofrece información sobre la vida en Zúrich y asesoramiento sobre los cursos de alemán. Gratuitamente y sin necesidad de acordar previamente una cita. **Português** O balcão de Boas-vindas oferece informações sobre a vida em Zurique e aconselhamento sobre cursos de alemão. Gratuitamente e sem marcação prévia. **Bosanski-Hrvatski-Srpski** Welcome Desk pruža informacije o životu u Zürichu i konzultacije o tečajevima/kursevima njemačkog jezika. Gratis i bez prethodne najave. **Shqip** Welcome Desk-u ofron informacione për jetën në Cyrih si dhe kurse të gjuhës gjermane. Falas dhe pa u regjistruar paraprakisht. **Türkçe** Welcome Desk Zürih'teki yaşantı hakkında bilgiler sunmakta ve Almanca kursları için danışmanlık hizmeti vermektedir. Ücretsiz ve randevu almadan. **العربية** إن مكتب الاستقبال يقدم معلومات حول الحياة في زيورخ وإرشادات متعلقة بدروس اللغة الألمانية. مجانا وبدون موعد مسبق. **中文** 資訊櫃檯為您提供有關在苏黎世居住的信息和德語課程諮詢服務，免費服務，無需預約。**Русский** Welcome Desk информирует о жизни в Цюрихе и консультирует при выборе курса немецкого языка. Бесплатно и без предварительной заявки. **日本語** Welcome Deskではチューリッヒ市での暮らしとドイツ語コースに関する情報を提供しています。 ご利用は無料で、事前のお申し込みも不要です。 **தமிழ்** வரவேற்கும் மேசை (Welcome Desk), சூரிச்சில், வாழும் முறை பற்றிய தகவல்கள் மற்றும் "டொச்" மொழி வகுப்புக்கள் குறித்த ஆலோசனையை வழங்குகின்றது. இது இலவசமானது. அத்துடன் முன் பதிவும் தேவையில்லை. **ภาษาไทย** แผนกบริการข้อมูล เวลคัม เดสค์ ให้ข้อมูลเกี่ยวกับการดำเนินชีวิตในซูริคและหลักสูตรภาษาเยอรมัน โดยไม่ต้องนัดหมายล่วงหน้า และไม่ต้องเสียค่าใช้จ่ายใด ๆ ทั้งสิ้น **Afka Soomaaliga** Xafiiska Soo Dhowenynta Wuxuu Idinku wargelin Qaabka aad Ugu Noolaan Zurikh, Iyo Warbixinta baraschada Afka sidookale la talinta. Waana Deeq, umana Baahnid Hore in aad isu Diiwaangelisid.

Integrationsförderung der Stadt Zürich
Stadthaus, 4. Stock, Stadthausquai 17, 8001 Zürich
Telefon 044 412 37 37

www.stadt-zuerich.ch/integration
www.stadt-zuerich.ch/deutschkurse