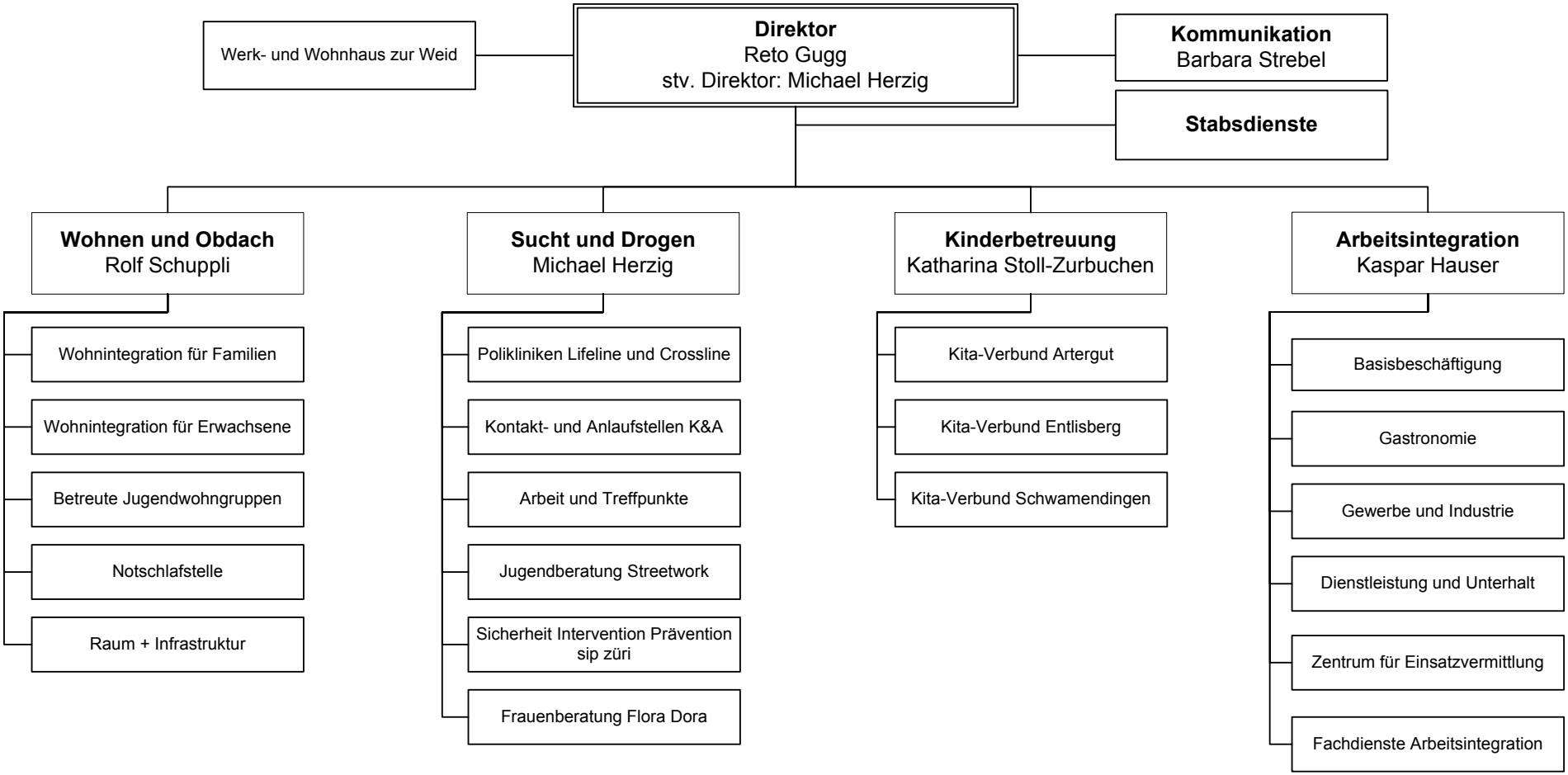
Werk- und Wohnhaus zur Weid
Direktor
Reto Gugg
stv. Direktor: Michael Herzig
Kommunikation
Barbara Strebel
Stabsdienste
Wohnen und Obdach
Rolf Schuppli
Wohnintegration für Familien
Wohnintegration für Erwachsene
Betreute Jugendwohngruppen
Notschlafstelle
Raum + Infrastruktur
Sucht und Drogen
Michael Herzig
Polikliniken Lifeline und Crossline
Kontakt- und Anlaufstellen K&A
Arbeit und Treffpunkte
Jugendberatung Streetwork
Sicherheit Intervention Prävention sip züri
Frauenberatung Flora Dora
Kinderbetreuung
Katharina Stoll-Zurbuchen
Kita-Verbund Artergut
Kita-Verbund Entlisberg
Kita-Verbund Schwamendingen
Arbeitsintegration
Kaspar Hauser
Basisbeschäftigung
Gastronomie
Gewerbe und Industrie
Dienstleistung und Unterhalt
Zentrum für Einsatzvermittlung
Fachdienste Arbeitsintegration