

Abstrahieren von Fotos zu Schwarzweiss ohne Graustufen (für Entwürfe von Drucken)

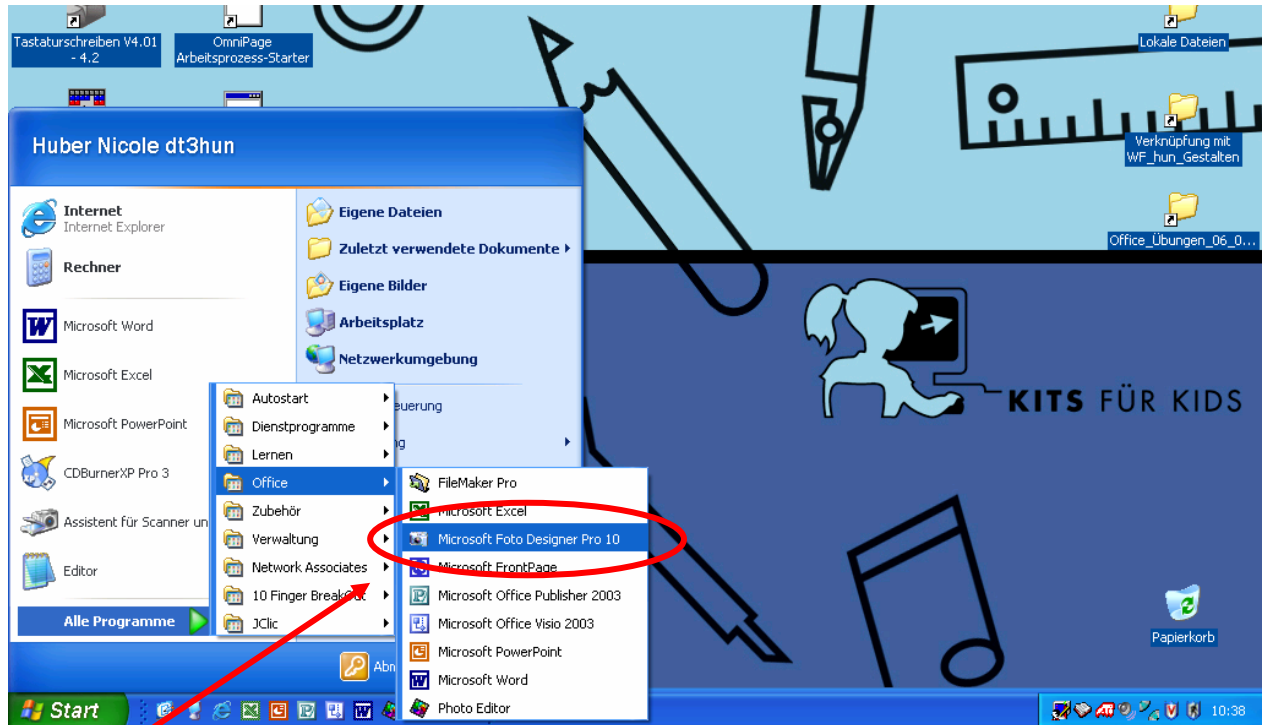

Hier findet ihr den Fotodesigner Pro 10 (FotoSuite 2006)

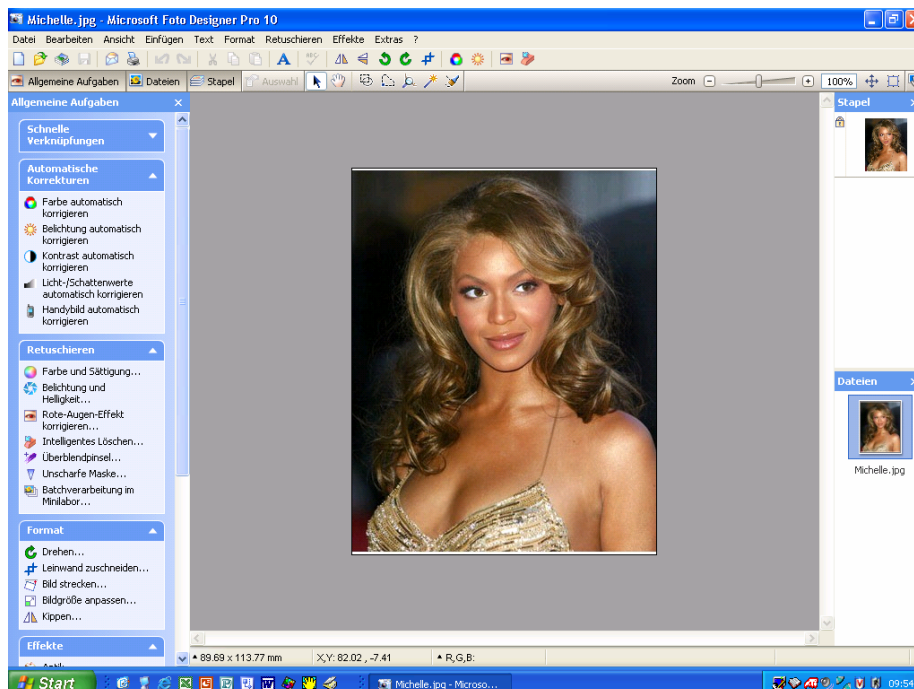

Importiert euer Foto

«Datei»
→ «Datei öffnen»

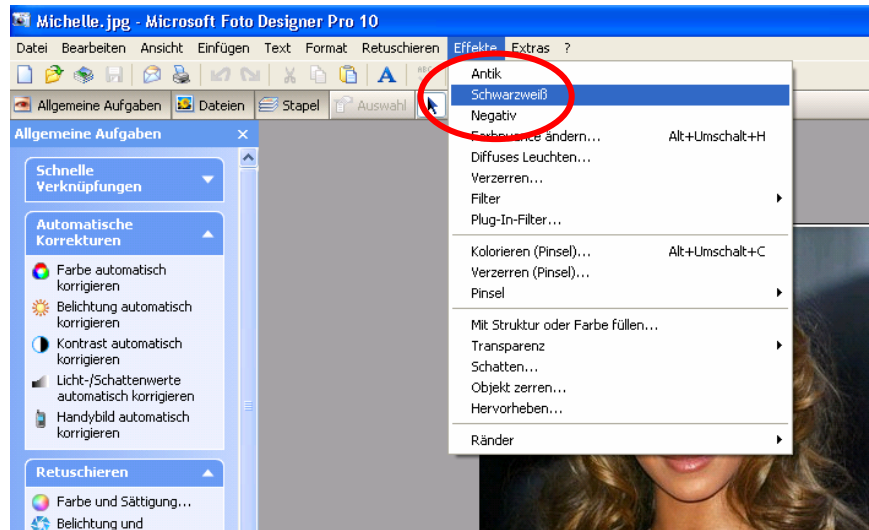

Unter «Effekte»
 findet ihr das Menu
 «schwarzweiss»

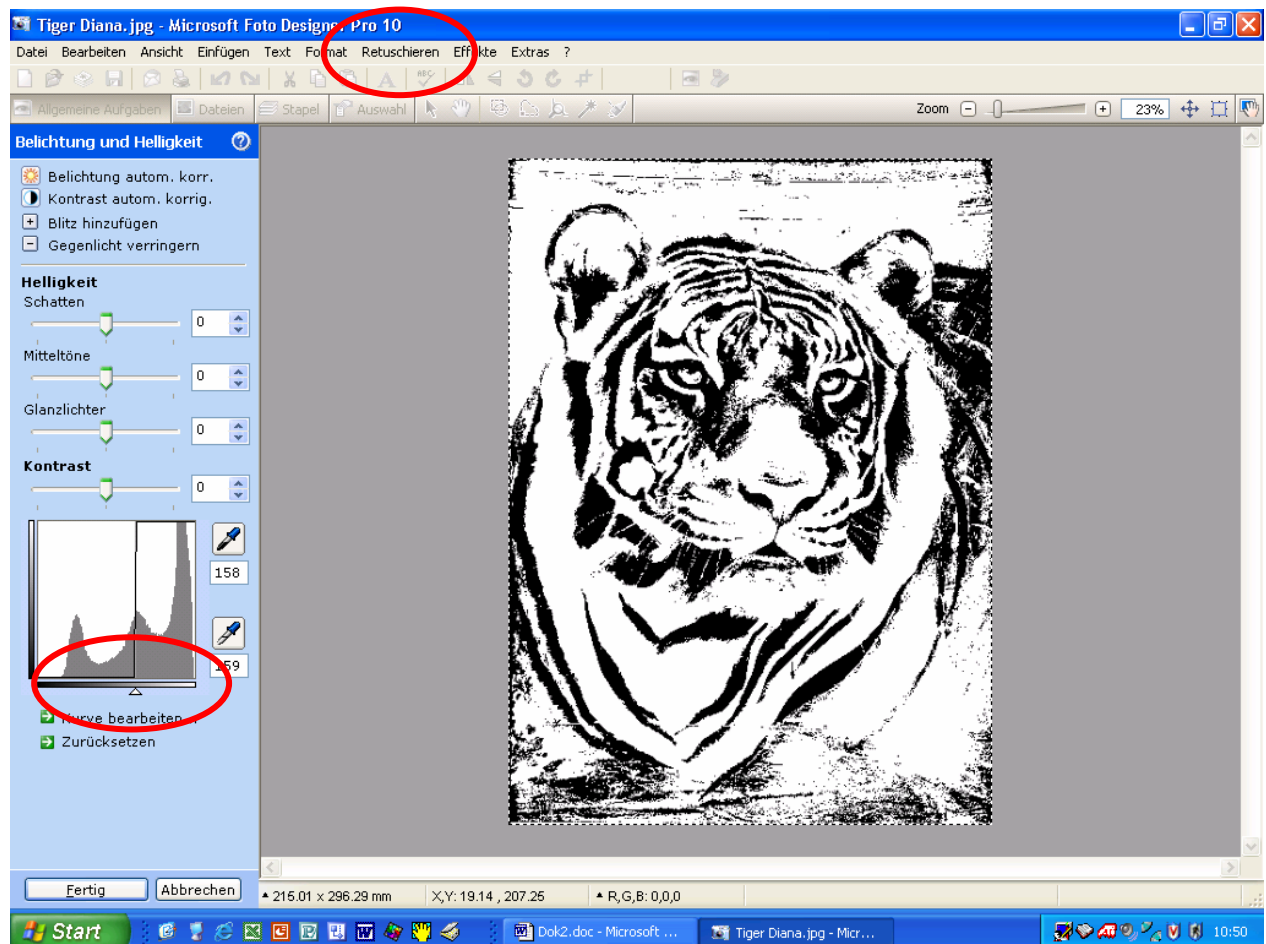

Unter «Retuschieren» → «Belichtung und Helligkeit» müsst ihr die beiden Pfeile
 aufeinander stellen.

Je nachdem, wo die Pfeile stehen, bekommt das Bild mehr Schwarz oder mehr
 Weiss.

Speichert das Foto.