Stadt Zürich
Stadtspital Waid

Aufbauorganisation Pflegebereich

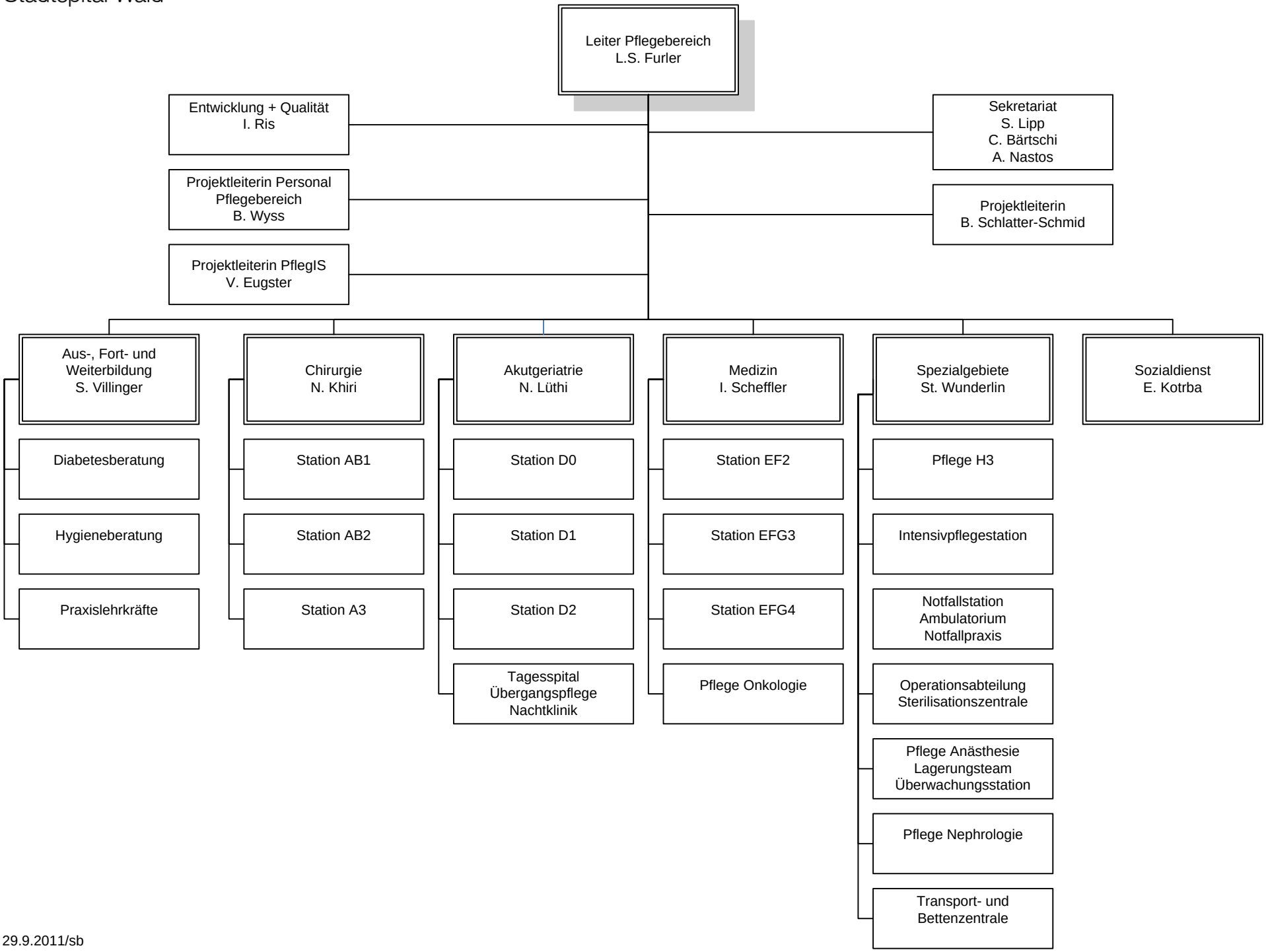

33-204 29.9.2011/sb