Stadt Zürich

Runder Tisch Nachtleben im Langstrassengebiet

Im Frühling 2015 zeigte sich, wie gross der Konflikt im Langstrassengebiet zwischen Anwohner/-innen, Clubbetreibern und Shop-Betreibern geworden war. Der Sicherheitsvorsteher der Stadt Zürich schlug sich weder auf die Seite der Anwohner/-innen noch auf die Seite der Partygänger/-innen. Er lud zusammen mit den beteiligten Stellen der Stadtverwaltung die direkt Beteiligten zu drei Runden Tischen im 2015 und 2016 ein.

Massnahmen weiterführen

115 Unterschriften — Protestschreiben Anwohner/-innen

2600 Unterschriften — Petition «Langstrasse bleibt Langstrasse»

Einladung zum Runden Tisch

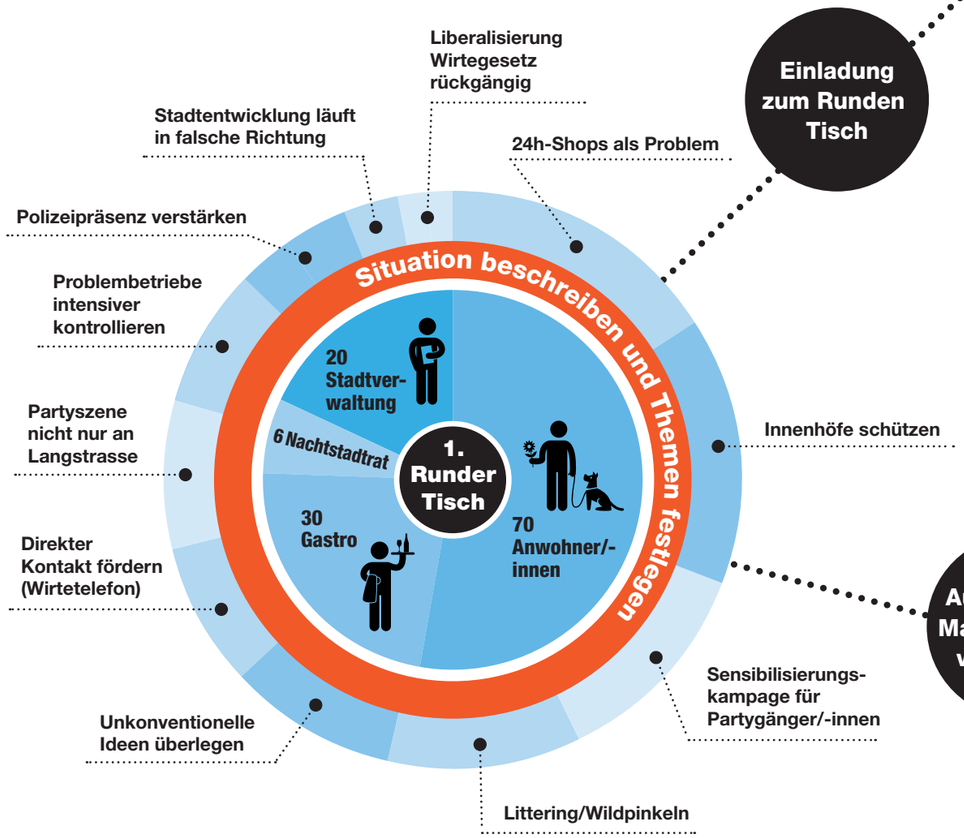

Ausarbeiten Massnahmenvorschläge

Sensibilisierungskampagne

24h-Shop: Verantwortung Aussenraum

Mobile Toiletten

Problembetriebe intensiver kontrollieren

Beschwerdetelefon für Anwohner/-innen

Schutz der Innenhöfe

Polizeipräsenz an Wochenenden verstärken

Anwohner-/innen

- Lärm keine Besserung
- WC ok, aber schönere Ausführung
- Polizeipräsenz beibehalten
- Sensibilisierungskampagne positiv wahrgenommen
- Grundsätzliche Änderungen gewünscht

Nachtstadtrat

- Infrastruktur noch weiter verbessern
- Sensibilisierungskampagne passte gut
- Langstrasse durch andere Ausgeh-Orte entlasten

Stadtverwaltung

- Bedarf für WC ausgewiesen
- Zusammenarbeit gestärkt
- Partygänger/-innen nicht erreicht
- Spannungsfeld kann nicht aufgelöst werden: weiterhin kleine Schritt notwendig

Gastro

- Mobile WC bringen Entlastung
- 24-h-Shops weiterhin problematisch
- Sensibilisierungskampagne positiv, aber Wirkung auf Partygänger/-innen beschränkt

Fazit

+

1. Grundsatz der gemeinsamen Lösungsfindung betonen
2. Komplexität erklären
3. Glaubwürdigkeit der Regeln erhöhen
4. Engagement der Bars/Clubs
5. Netz knüpfen im Quartier

–

1. Hohe Erwartungshaltung führt teilweise zu Enttäuschung
2. Partygänger/-innen als Zielgruppe nicht erreicht
3. Abnehmendes Interesse Anwohner/-innen

Weitere Informationen / Kontakt: Alexandra Heeb, Sicherheitsdepartement Stadt Zürich, alexandra.heeb@zuerich.ch / +41 44 411 70 16 / www.stadt-zuerich.ch/projektnachtleben

23. November 2016