



Informacion për prindërit e fëmijëve të prekur

Shërbimi Mjekësor Shkollor

Kontrolli në zhvillim — sëmundjet kronike dhe shkolla



Kontrolli në zhvillim — sëmundjet kronike dhe shkolla

Rreth 10-20% e fëmijëve dhe adoleshentëve të moshës shkollore preken nga një gjendje shëndetësore ose një sëmundje kronike. A përfshihet edhe fëmija juaj?

Shkollat janë të përkushtuara të kujdesen për fëmijën tuaj në jetën e përditshme shkollore. Shërbimi Mjekësor Shkollor i qytetit të Zyrihut mbështet shkollat dhe familjet e prekura.

Kujdesi për siguri në shkollë

Çdo fëmijë është unik. Kjo e bën shkollën shumëngjyrëshe dhe të larmishme. Specialistët e shkollës janë të përgatitur të shoqërojnë fëmijët me aftësi dhe nevoja të ndryshme. Kjo gjithashtu përfshin nevoja të veçanta mjekësore, p.sh. për shkak të një sëmundjeje kronike.

Qëllimi është që fëmija juaj të mund të marrë pjesë sa më plotësisht të jetë e mundur në jetën e përditshme shkollore. Duhet të ndihet i/e sigurt dhe mirë në shkollë, në shesh lojërash, në karrige, në mësimet noti dhe edukimi fizik, por edhe në udhëtime shkollore ose në kampe klase.

Në mënyrë që shkolla të marrë përsipër detyrimin e mbikëqyrjes dhe kujdesit të

tyre, është e rëndësishme për ju, si prind, të informoni mësuesin e klasës ose kujdestarin për nevojat mjekësore të fëmijës tuaj. Sidomos për situatat e mundshme emergjente ata duhet të dinë se çfarë të bëjnë dhe si rregullohen përgjegjësitë.

Mbështetje me kompetencë

Si prind, ju mësoni fëmijën tuaj se si të përballlet me sëmundjen. Sa më i pavarur të jetë, aq më i sigurt do të ndihet. Mësuesit dhe mbikëqyrësit si dhe menaxhimi i shkollës mbështesin fëmijën tuaj - në konsultim me ju - përmes masave të duhura.

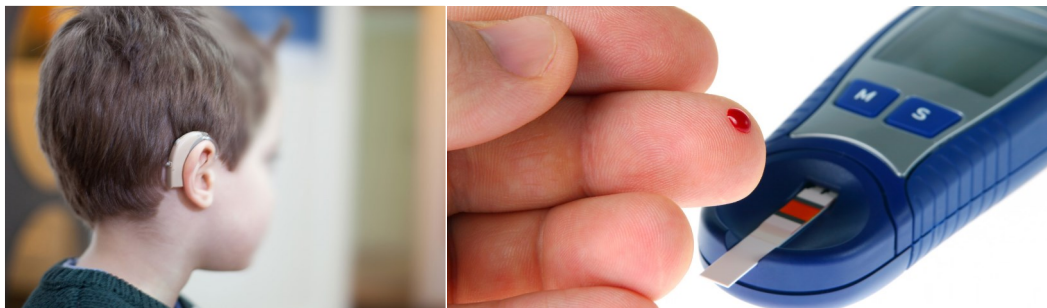



Procedura praktike

Prindërit informojnë mësuesin ose kujdestarin përgjegjës, autoritetin e shkollës së rrethit ose shërbimin mjekësor të shkollës për nevojat e veçanta mjekësore të fëmijës së tyre.

Familjëve u caktohet një person kontakti (Menaxher i rastit). Në varësi të ndihmës së kërkuar, këtë detyrë e merr përsipër administrata e shkollës, një mësues ose drejtuesit. Ky person kontakti koordinon masat e nevojshme.

Në bashkëpunim me prindërit diskutohen dhe planifikohen masa individuale, siç janë planet e emergjencës, këshillat ose trajnimet e punonjësve. Qëllimi është që fëmija të mund të përballojë sa më shumë të jetë e mundur nga jeta shkollore e përditshme.

Ndërveprimi i shërbimit mjekësor në shkollë ndërmjet shkollës, familjes dhe mjekëve

Shërbimi Mjekësor Shkollor kombinon ekspertizën mjekësore me njohuritë për çështjet që lidhen me shkollën. Ai është i familjarizuar me shkollat, departamentet e tyre e kanalet e komunikimit dhe punon ngushtë me mjekë të jashtëm. Në kujdesin shkollor të një fëmije me sëmundje kronike ai ofron një dorë. Për shembull, trajnime dhe këshillime (anonime) nga stafi i shkollës, pjesëmarrja në diskutime ose ndihmë për planifikimin e veprimit dhe zbatimin janë të mundshme.

Shkëmbimi i informacionit për nevojat e fëmijës tuaj bëhet vetëm me pëlqimin tuaj. Punonjësit e Shërbimit të mjekësisë shkollore i nënshtrohen detyrimit për të ruajtur fshehtësinë.

Vihuni në kontakt!

- ▶ **Ju lutemi informoni mësuesin e klasës dhe kujdestarin për nevojat specifike mjekësore të fëmijës tuaj.**
- ▶ **A nuk është akoma në kopësht fëmija juaj? Nga efektet e sëmundjes a nevojiten apo janë të domosdoshme ilaçet, urgjencat mjekësore, rregulimet strukturore? Ju lutemi kontaktoni Bordin e Shkollës së Qarkut ose Shërbimin Mjekësor Shkollor. Për më pak ndikim në jetën shkollore, ju lutemi informoni mësuesin e klasës dhe kujdestarin në hyrje të shkollës.**
- ▶ **Pyetje të tjera? ssd-sad-zaeme-unterwegs@zuerich.ch / 044 413 88 95**

«Kontrolli në zhvillim – sëmundjet kronike dhe shkollë»

Fëmijët / adoleshentët me nevoja mjekësore të veçanta, si të gjithë nxënësit e tjerë, duhet të jenë në gjendje të ndjekin shkollën, si dhe në ngjarjet shkollore pa kufizime.

Shkollat janë të përkushtuara t'u shërbejnë këtyre fëmijëve dhe adoleshentëve në jetën e përditshme shkollore. Shërbimi Mjekësor Shkollor i qytetit të Zyrihut këshillon dhe mbështet shkollat dhe familjet e prekura në këtë detyrë.

**Qyteti i Zyrihut
Shërbimet Shëndetësor Shkollor
Shërbimi Mjekësor Shkollor
Parkring 4, Postfach
8027 Zürich
T +41 44 413 88 95
M ssd-sad-zaeme-unterwegs@zuerich.ch
www.stadt-zuerich.ch/schularzt**

