



İlgili çocukların ebeveynleri için bilgi

Okul doktoru hizmeti Zäme her yerde — kronik hastalıklar ve okul



Zäme her yerde — kronik hastalıklar ve okul

Okul çağındaki çocukların ve gençlerin yaklaşık %10 - 20'si sağlık problemleri veya kronik hastalıklardan mustarıptır. Çocuğunuz bu gruba dahil mi? Okullar, çocuğunuzun okulda uygun şekilde desteklenmesi için uğraşır. Zürih şehrinin okul doktoru hizmeti okulları ve ilgili aileleri destekler.

Okulda güvende

Her çocuk eşsizdir. Okul bunu renkli hale getirir ve çeşitlendirir. Okuldaki uzman elemanlar farklı beceri ve gereksinimleri olan çocuklara destek vermek için hazırlıklıdır. Buna örn. kronik hastalıklardan kaynaklanan özel tıbbi gereksinimler dahildir.

Amaç, çocuğunuzun olabildiğince kapsamlı bir şekilde okula katılabilmesidir. Bu sırada okulda, teneffüs alanında, kreşte, havuz ve spor derslerinde ayrıca okul gezilerinde veya okul kamplarında kendini güvende ve iyi hissetmelidir.

Okulun gözetme ve koruma sorumluluğunu üstlenebilmesi için ebeveyn ola-

rak sınıf öğretmenlerini veya bakıcıları çocuğunuzun tıbbi gereksinimleri hakkında bilgilendirmeniz çok önemlidir. Özellikle muhtemel acil durumlar için bu kişilerin ne yapmaları gerektiğini ve sorumluluklarının nasıl düzenlendiğini bilmelidir.

Yetkili destek

Ebeveyn olarak çocuğunuza hastalığı ile nasıl başa çıkabileceği hakkında beceri kazandırın. Bu konuyla ne kadar çok tek başına çıkabilirse kendini o kadar rahat hissedecektir. öğretmen ve danışmanlar ayrıca okul yönetimi çocuğunuzun sizinle mutabakat halinde uygun önlemlerle destekler.

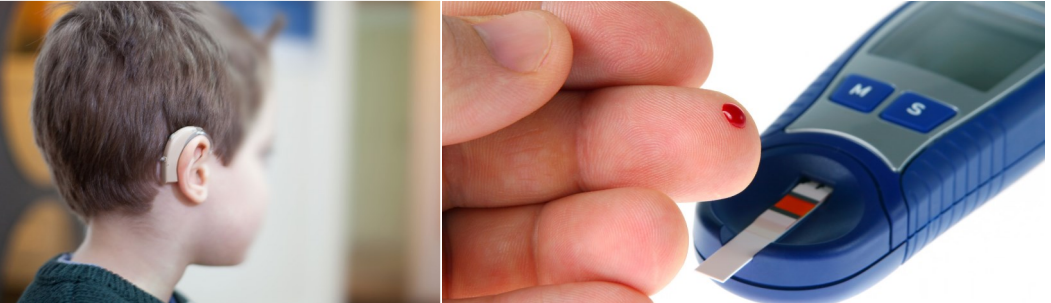



Pratik süreç

Ebeveynler ya ilgili öğretmen ve danışmanları, okul bölgesi kurullarını veya okul doktoru hizmetini çocuğunuzun özel tıbbi gereksinimleri hususunda bilgilendirir.

Ailelere muhatap olacakları kişiler atanır (Case Manager). Destek zahmetine göre bu görev okul yönetimi, öğretmenler veya danışmanlık yönetimi tarafından üstlenilir. Bu muhatap kişiler gerekli önlemleri koordine eder.

Ebeveynlerle işbirliği içinde örn. acil durum planları, çalışanların danışmanlığı veya eğitimler gibi özel önlemler tartışılır ve planlanır. Amaç, çocuğunuzun olabildiğince kendi başına okulu idare edebilmesini sağlamaktır.

Okul doktoru hizmeti -okul, alle ve doktorların arasındaki arabirim

Okul doktoru hizmeti tıbbi uzmanlık bilgilerini ve bilgilerini okula özgü hususlar birleştirilir. Okullarla, bunların uzman birlikleri ve iletişim yollarını bilir ve harici doktorlarla sıkı işbirliği içinde çalışır. Kronik hastalığı olan çocuğu okulu idare etmesinde destekler. Örn. okul çalışanlarının eğitimleri ve (anonim) danışmanlığı, görüşmelere veya desteklere katılımları önlem planlamalarında ve - bunların hayata geçirilmesinde mümkün olur.

Çocuğunuzun gereksinimleri hakkında bilgi alışverişi sadece sizin izninizle gerçekleştirilir. Okul sağlık servisinin çalışanları sır saklama yükümlülüğüne tabidirler.

İletişime geçin!

- ▶ **Lütfen sınıf öğretmenini ve danışmanı çocuğunuzun tıbbi gereksinimleri hakkında bilgilendiriniz.**
- ▶ **Çocuğunuz henüz kreşe gitmiyor mu? Örn. ilaç kullanımı, tıbbi acil durumlar, yapısal uyarlamalar gibi hastalığa bağlı sonuçlar mümkün veya gerekli mi? Lütfen okul bölgesi kurulları veya okul doktoru hizmeti ile iletişime geçiniz. Lütfen okul hayatına etki edebilecek ufak etkiler hakkında okula gidildiğinde öğretmeni ve danışmanları bilgilendiriniz.**
- ▶ **Başka sorularınız var mı? ssd-sad-zaeme-unterwegs@zuerich.ch / 044 413 88 95**

«Zäme her yerde – kronik hastalıklar ve okul»

Tüm diğer öğrenciler gibi özel tıbbi gereksinimleri olan çocuklar / gençler okul ve okulla ilgili etkinliklere olabildiğince kısıtlanmadan katılım gösterebilmelidir.

Okullar, bu çocukların ve gençlerin okulda uygun şekilde desteklenmesi için uğraşır. Zürih şehrinin okul doktoru hizmeti okullara ve ilgili ailelere danışmanlık sağlar ve bu görevlerinde kendilerini destekler.

**Zürih Şehri
Okul Sağlığı Hizmetleri
Okul Doktoru hizmeti
Parkring 4, Postfach
8027 Zürih
T +41 44 413 88 95
M ssd-sad-zaeme-unterwegs@zuerich.ch
www.stadt-zuerich.ch/schularzt**

