Stadt Zürich
Fachstelle Graffiti

Stadt Zürich
Immobilien
Fachstelle Graffiti
Lindenhofstrasse 21
8021, Zürich

Tel. +41 44 412 20 27
Fax +41 44 270 92 35
www.stadt-zuerich.ch/graffiti

Graffiti-Schadenfall

Reinigen oder überstreichen?

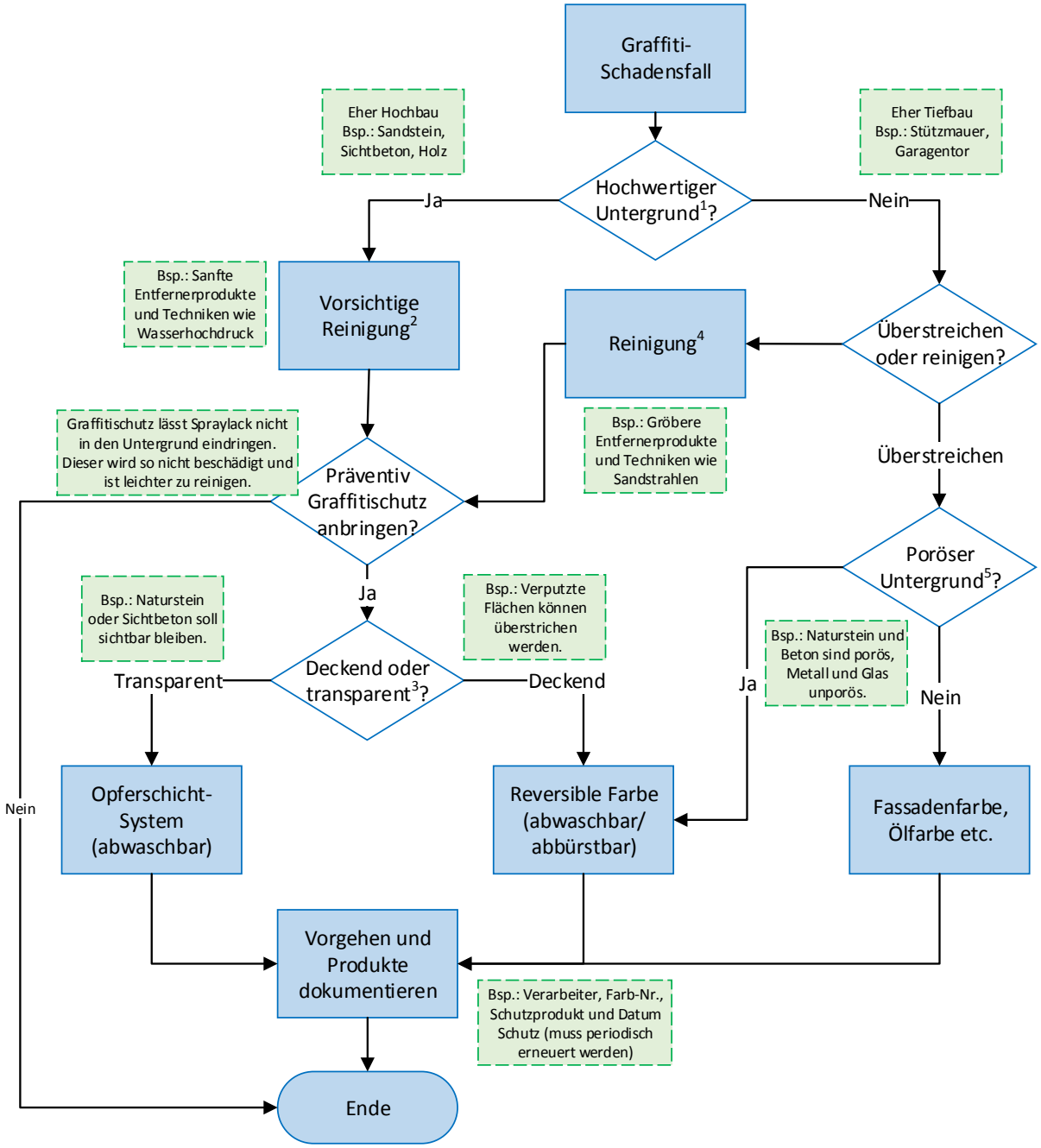

Legende

1 Hochwertig: Natur-/Kunststeine inkl. Backstein, Beton und Holz. Insbesondere denkmalgeschützte Objekte.
2 Hier lohnt es sich, einen Profi beizuziehen. Fordern Sie seine Referenzen ein.
3 Reversible Farben sind mit einer Schicht deckend (keine Trennschicht anbringen). Transparente Produkte geben den Blick auf den Untergrund frei (bei hochwertigen Untergründen gewünscht).
4 Diese Reinigung muss meist schneller gehen, hinterlässt aber Spuren (Sandstrahlen macht matt).
5 Als porös gelten Untergründe mit fein oder grob durchbrochener Oberfläche. Sie sind schwieriger zu reinigen, weshalb sich ein präventiver Schutz empfiehlt.
6 Klassische Farben inkl. der Graffiti darunter verhindern den Feuchteausgleich im Mauerwerk.