



Standardauswertungen

BVB 2023 – Lebensbedingungen

Wiederholungsfragen

Standardauswertungen

Herausgeberin

Stadt Zürich

Statistik Stadt Zürich

Napfgasse 6, 8001 Zürich

T: +41 44 412 08 00

statistik@zuerich.ch

stadt-zuerich.ch/Statistik

Dezember 2023

Redaktionelle Bearbeitung

Alessandro Feller

Inhalt

Allgemeines	6
1 F1: Wie gerne leben Sie in Zürich?	8
2 F2: Beurteilung Lebensqualität	20
3 F3: Grösste Probleme	32
3.1 13 Kategorien	32
3.2 24 Kategorien	45
4 F4: Zufriedenheit mit Angeboten	57
4.1 Kinderbetreuungsangebot	57
4.2 Treffpunkte und Freizeit	69
4.3 Grünanlagen und Parks	81
4.4 Sportanlagen und Schwimmbäder	93
4.5 Kulturangebot	105
4.6 Möglichkeiten zum Ausgehen	117
4.7 Wohnungsangebot	129
4.8 Öffentlicher Verkehr	141
4.9 Parkplatzangebot	153
4.10 Schulen und Kindergärten	165
4.11 Tempo-30-Zonen	177
4.12 Einkaufsmöglichkeiten	189
4.13 Postalische Versorgung	201
4.14 Gesundheits- und Pflegeangebot	213
5 F5: Beurteilung von Massnahmen	225

5.1	Verkehrsberuhigung	225
5.2	Öffentliche Sicherheit	237
5.3	Schaffung von Arbeitsplätzen	249
5.4	Massnahmen gegen den Drogenmissbrauch	261
5.5	Integration der ausländischen Wohnbevölkerung	273
5.6	Verbesserung der Umweltsituation	285
5.7	Ausbau des öffentlichen Verkehrs	297
5.8	Soziokulturelle Aktivitäten	309
5.9	Gleichstellung der Geschlechter	321
5.10	Gestaltung von Stadtbild	333
5.11	Soziale Dienstleistungen	345
5.12	Förderung Velofahren	357
5.13	Digitalisierung	369
5.14	Gesundheits- und Pflegeversorgung	381
5.15	Preisgünstige Wohnungen	393
6	F6: Ausgabeverhalten der Stadt Zürich	405
7	F7: Wirtschaftliche Lage der Stadt heute	417
8	F8: Wirtschaftliche Lage der Stadt zukünftig	429
9	F9: Eigene wirtschaftliche Lage heute	441
10	F10: Eigene wirtschaftliche Lage zukünftig	453
11	F12: Vertretung Gemeinde- und Stadtrat	477
11.1	Geschlossene Frage	477
11.2	Offene Frage	489
12	F13: Zufriedenheit mit Abteilungen	502
12.1	Tiefbauamt (TAZ)	502

12.2	Verkehrsbetriebe Zürich (VBZ)	514
12.3	Entsorgung und Recycling (ERZ)	526
12.4	Grün Stadt Zürich (GSZ)	538
12.5	Stadtpolizei (Stapo)	550
13	Anhang	562
	Glossar	567

Allgemeines

Dieser Bericht beinhaltet die im Rahmen der Bevölkerungsbefragung (BVB) 2023 von Statistik Stadt Zürich (SSZ) angefertigten Standardauswertungen zum Thema Lebensbedingungen.

Bevölkerungsbefragung

Die Bevölkerungsbefragung (BVB) der Stadt Zürich wird seit 1999 alle zwei Jahre (mit Ausnahme 2017) durchgeführt. Sie ermöglicht es dem Stadtrat, der Stadtverwaltung und allen Interessierten einen Einblick, wie die Einwohner*innen die Lebensbedingungen (und weitere Themen) in der Stadt Zürich einschätzen. Zudem zeigt die Befragung auf, wie sich diese Einschätzungen über die Jahre verändert haben. Die Erhebung ist als Personenbefragung konzipiert, bestehend aus zwei Komponenten: einem sich in jedem Erhebungsjahr wiederholenden Teil sowie einem Teil, der jeweils ein bis zwei aktuelle Fokusthemen beleuchtet. In der Bevölkerungsbefragung 2023 liegt ein Fokus auf dem Thema Diskriminierung, ein zweiter auf Fragen zur Stadtentwicklung.

Standardauswertungen

Um einen Überblick über die neusten Ergebnisse der Bevölkerungsbefragung zu erhalten, wertet [Statistik Stadt Zürich](#) jeweils alle Fragen des Fragebogens automatisiert nach 11 soziodemografischen Variablen aus. Der Fokus dieser Analysen liegt auf den wichtigsten Veränderungen im Zeitvergleich. Die 11 soziodemografischen Variablen sind folgende:

- Alter
- Geschlecht
- Herkunft
- Bildung
- Erwerbssituation
- Haushaltsform
- Wohnform
- Haushaltseinkommen
- Lebensdauer in Zürich
- Stadtkreis (Kreis 1 zusammengefasst)
- Stadtquartier (teilweise zusammengefasste Quartiere)

Methodik

Bis zum Erhebungsjahr 2015 wurde die Bevölkerungsbefragung mittels sogenannter Computer Assisted Telephone Interviews (CATI), also telefonischen Interviews, durchgeführt. Die Problematik der telefonischen Erreichbarkeit der Stadtbevölkerung – namentlich der jun-

gen und mobilen Bevölkerungsgruppen – hat sich über die Jahre jedoch stetig verschärft. Dieser Umstand führte dazu, dass 2015 parallel zur telefonischen Befragung eine Erhebung im sogenannten Mixed-Mode «Online-Papier» durchgeführt wurde, um mögliche Effekte eines Methodenwechsels von CATI zu Online/Papier auf die Ergebnisse zu evaluieren und für einen Wechsel 2019 abschätzen zu können. Wissenschaftlich begleitet wurde diese systematische Methodenevaluation durch die Stiftung [FORS](#) (Schweizer Kompetenzzentrum Sozialwissenschaften).

Die Methodenevaluation zeigte grundsätzlich die nach wissenschaftlichen Erkenntnissen zu erwartenden Effekte: Die Teilnehmenden der Online/Papier-Erhebung gaben tendenziell kritischere Antworten als jene der telefonischen Befragung. Dies hat damit zu tun, dass einerseits Befragte, die mit einer interviewenden Person am Telefon sprechen, eher positivere Antworten geben, als wenn sie alleine einen schriftlichen Fragebogen ausfüllen («soziale Erwünschtheit»), und dass andererseits mittels Online/Papier-Befragungen auch kritischere Personen erreicht werden können. Seit 2019 wird die Bevölkerungsbefragung im Mixed-Mode Online/Papier durchgeführt, so auch 2023. Der Methodenwechsel wird innerhalb des vorliegenden Berichts in den Grafiken, die einen Zeitvergleich abbilden, in Form einer gestrichelten Linie ausgewiesen. Links der gestrichelten Linie sind die Ergebnisse der telefonisch durchgeführten Befragung abgebildet, rechts jene der Online/Papier-Erhebung. Alle Fragen aus dem Wiederholungsteil des Fragebogens wurden 2015 sowohl in der CATI-Hauptbefragung als auch in der Parallelmessung Online/Papier gestellt. Bei den Ergebnissen zu diesen Fragen ist der Methodeneffekt 2015 in den Grafiken ersichtlich.

Grundgesamtheit und Stichprobe

Die Grundgesamtheit der Bevölkerungsbefragung umfasst alle volljährigen, seit mindestens einem Jahr in der Stadt Zürich wohnhaften und gemeldeten Personen mit Schweizer Bürgerrecht, Niederlassungsbewilligung (Ausweis C) oder Aufenthaltsbewilligung (Aufenthalt B). Auch Wochenaufenthalter*innen sind in der Grundge-

samtheit eingeschlossen. Aus dieser Grundgesamtheit wurde für die Erhebung 2023 – auf Grundlage des Bevölkerungsstands per Ende 2022 – eine geschichtete Zufallsstichprobe gezogen. Es ergaben sich 367 Schichtungszellen (31 Gebietseinheiten für Stadtquartiere x 3 Altersklassen x Herkunft x Geschlecht¹).

Die Stichprobengrösse wurde so gewählt, dass die Aussagen für das bevölkerungsreichste Quartier (Altstetten) höchstens eine Unsicherheit von 6 Prozentpunkten aufweisen (95-Prozent-Konfidenzintervall); im bevölkerungsärmsten Quartier (Werd) sollten es höchstens 12 Prozentpunkte sein. Innerhalb jeder räumlichen Einheit (Kreis 1 zusammengefasst²) wurde die Anzahl anzustrebender Antworten gemäss ihrem Anteil in der Population nach Altersgruppe, Herkunft und Geschlecht berechnet. Als Angaben zum Rücklauf dienten die Erfahrungswerte der Bevölkerungsbefragung 2019 und 2021. Dies führte zu einer Basisstichprobe von 9662 Personen. Aus einer zusätzlichen Reservestichprobe wurden 1405 Menschen angeschrieben. Bei der Bevölkerungsbefragung 2023 wurden also insgesamt 11067 Zürcher*innen angeschrieben.

Bei der Stichprobenziehung wurde darauf geachtet, dass Personen, die in den letzten zwei Jahren befragt wurden, bei der Bevölkerungsbefragung 2023 nicht angeschrieben wurden. Dabei fand ein Abgleich mit der Bevölkerungsbefragung 2021, der Strukturerhebung (2019 bis 2022) sowie der SAKE (2019/1 bis 2023/1) des Bundesamtes für Statistik (BFS) statt.

Rücklauf

Gesamthaft wurden 11067 Personen angeschrieben, 5205 Personen füllten einen Fragebogen aus. Nach der Qualitätssicherung verblieben 5116 verwendbare Fragebogen (Stichprobe). Das entspricht einer Rücklaufquote von 46.2 Prozent. Erwartungsgemäss war die Rücklaufquote bei jüngeren Menschen tiefer als bei älteren Personen (18- bis 29-Jährige: 34.7%; 30- bis 59-Jährige: 48.9%; 60-Jährige und Ältere: 52.4%), Frauen antworteten häufiger als Männer (Frauen: 46.7%; Männer: 45.8%) und Schweizer*innen häufiger als ausländische Personen (CH: 48.1%; Ausland: 42.7%). Im Quartiervergleich war die Rücklaufquote im Quartier Hirslanden mit 55.9 Prozent am höchsten, mit 38.4 Prozent in

Hirzenbach am tiefsten.

Die durchschnittliche Ausfülldauer des Online-Fragebogens lag bei 32.1 Minuten, der Median betrug 25 Minuten. Der Fragebogen wurde in den Sprachen Deutsch, Englisch, Italienisch, Französisch, Spanisch, Portugiesisch und Serbisch-Kroatisch-Bosnisch angeboten. 87.3 Prozent der Teilnehmenden füllten den deutschen Fragebogen aus. Insgesamt resultierten 4401 ausgefüllte Online- und 715 Papierfragebogen (Online: 86%, Papier: 14%).

Gewichtung und Unsicherheiten

Die Antworten wurden vor der Auswertung nach den Schichtungsmerkmalen Quartier, Alter, Geschlecht und Herkunft gemäss deren effektiver Verteilung in der Bevölkerung gewichtet. Anhand der Antworten der Befragten lassen sich so Aussagen über die Einschätzungen und Haltungen der gesamten Wohnbevölkerung der Stadt Zürich machen. Bei Befragungen von Stichproben (aus einer Grundgesamtheit) resultieren statistisch bedingte Unsicherheiten. Diese werden in der Bevölkerungsbefragung berechnet und dargestellt. Dazu wird jeweils das 95-Prozent-Konfidenzintervall verwendet.

Datenanalyse und Grafiken

Sämtliche Analysen in diesem Bericht basieren auf gewichteten und qualitätsgesicherten Daten aus dem Data-Warehouse von Statistik Stadt Zürich. Die Antwortkategorien «Weiss nicht» und «Keine Angabe» sind als «Missings» definiert und wurden für die Berechnungen ausgeschlossen. Die Summe der gültigen Werte einer Antwort ergibt in der Regel (bei Einfachantworten) 100 Prozent. Vereinzelt minimale in den Grafiken sichtbare Abweichungen sind auf spezifische Rundungsmechanismen der verwendeten Statistiksoftware zurückzuführen.

Weitere Berichte und Daten

Den gesamtstädtischen Bericht der Bevölkerungsbefragung 2023 finden Sie auf der Homepage der [Stadtentwicklung \(STEZ\)](#). Interaktive Grafiken zu ausgewählten Themen der Bevölkerungsbefragung finden Sie im Grundangebot von [Statistik Stadt Zürich](#) und die Individualdaten sowie den Fragebogen der Umfrage auf dem [Open Data Katalog](#) der Stadt Zürich.

¹Bei der Gewichtung wurden Schichtungszellen mit keiner oder einer Beobachtung sowie besonders hohen Gewichtswerten zusammengefasst.

²Die vier Quartiere im Kreis 1 wurden zusammengefasst. Bei der BVB 2021 zeigte sich, dass Aussagen für die einzelnen Quartiere im Kreis 1 nicht möglich waren; die Antwortzahlen waren zu gering. Mehr Antworten könnten nur erreicht werden, wenn mehr Personen anschreiben würden. Aber genau in diesen Quartieren wurden bereits deutlich über 10 Prozent der BVB-Population (336463) angeschrieben (in allen anderen Quartieren unter 5 Prozent). Um die Bevölkerung nicht unnötig zu belasten, wurden die Quartiere des Kreis 1 für die BVB 2023 zusammengefasst.

1 F1: Wie gerne leben Sie in Zürich?

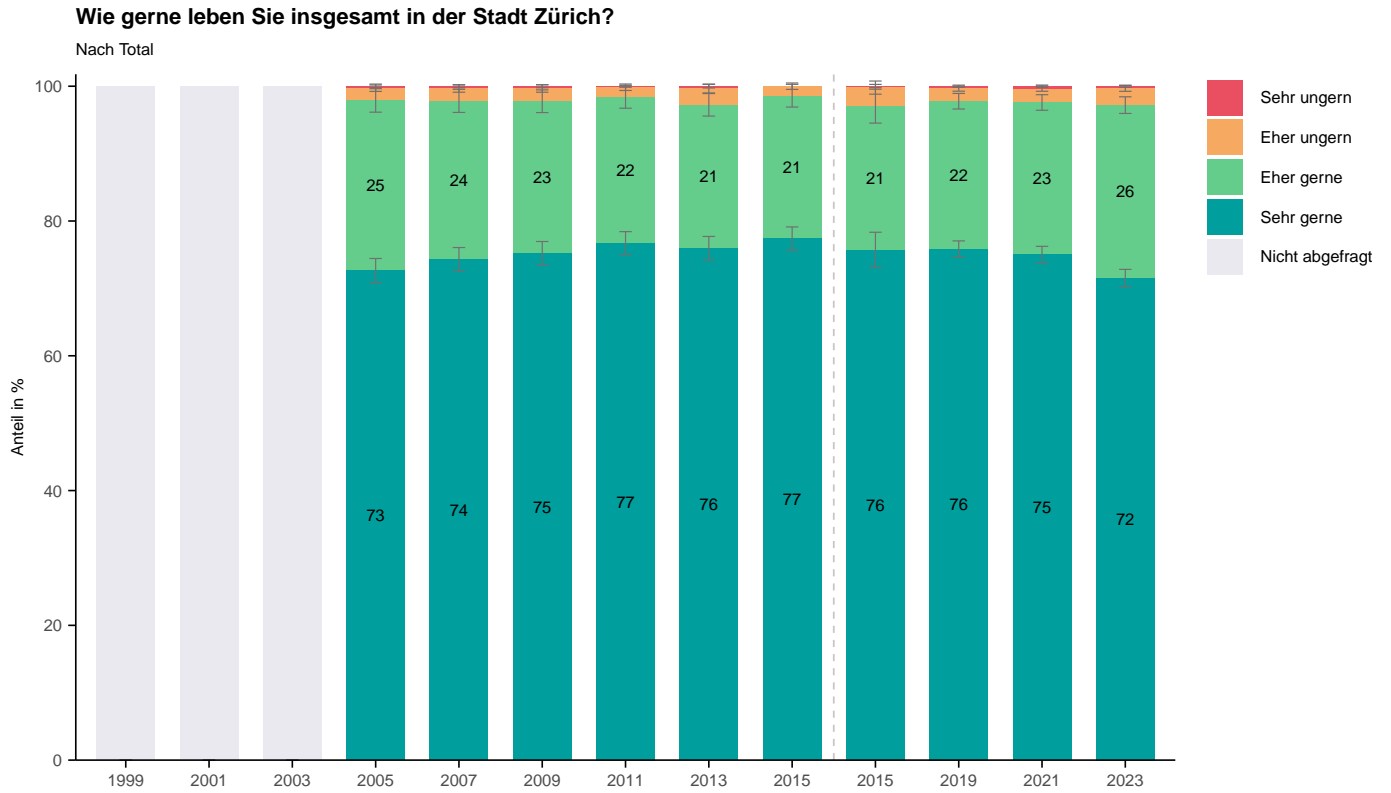

Wie gerne leben Sie insgesamt in der Stadt Zürich?

Nach Alter

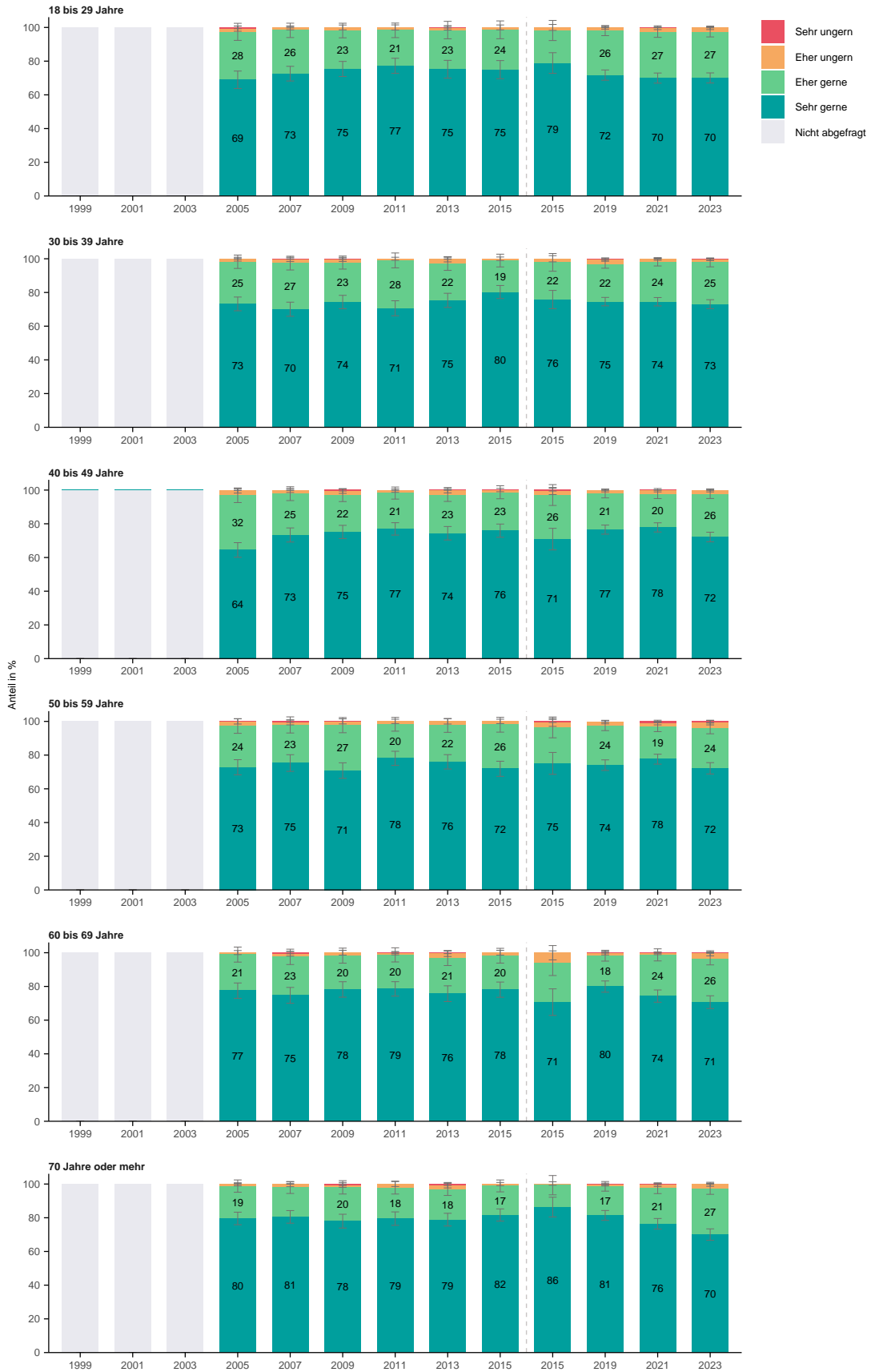

Wie gerne leben Sie insgesamt in der Stadt Zürich?

Nach Geschlecht

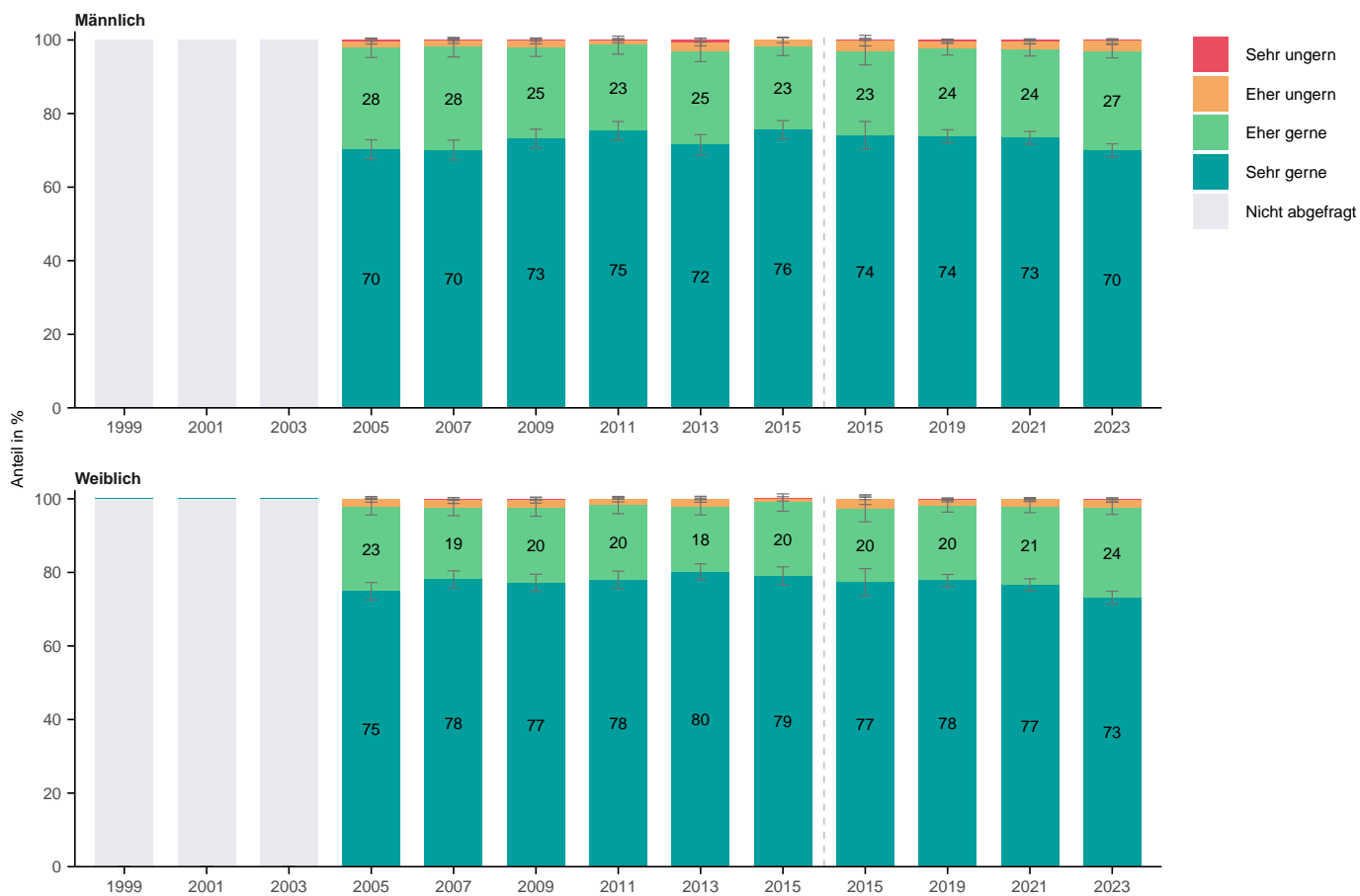

Wie gerne leben Sie insgesamt in der Stadt Zürich?

Nach Herkunft

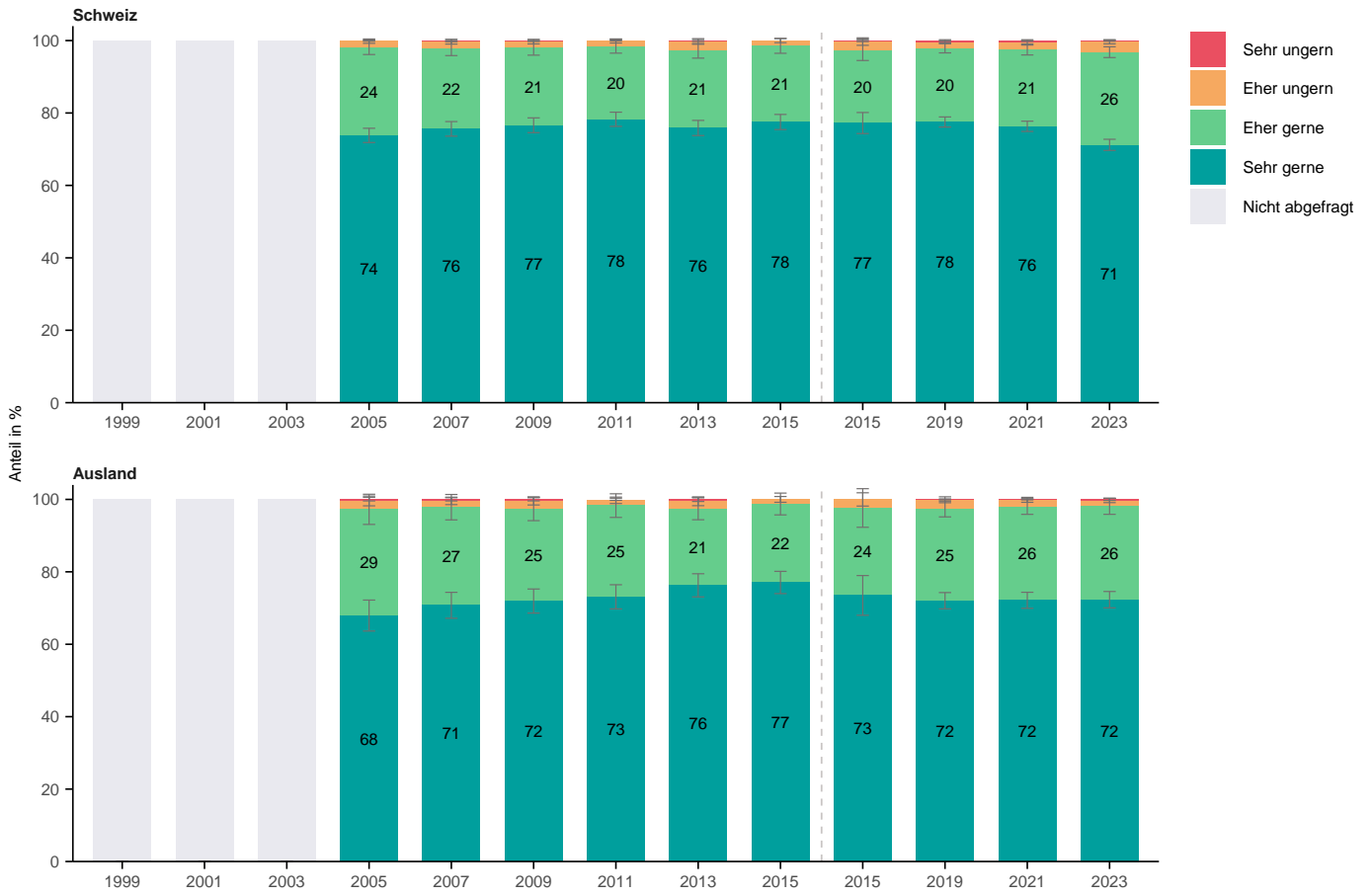

Wie gerne leben Sie insgesamt in der Stadt Zürich?

Nach Bildung

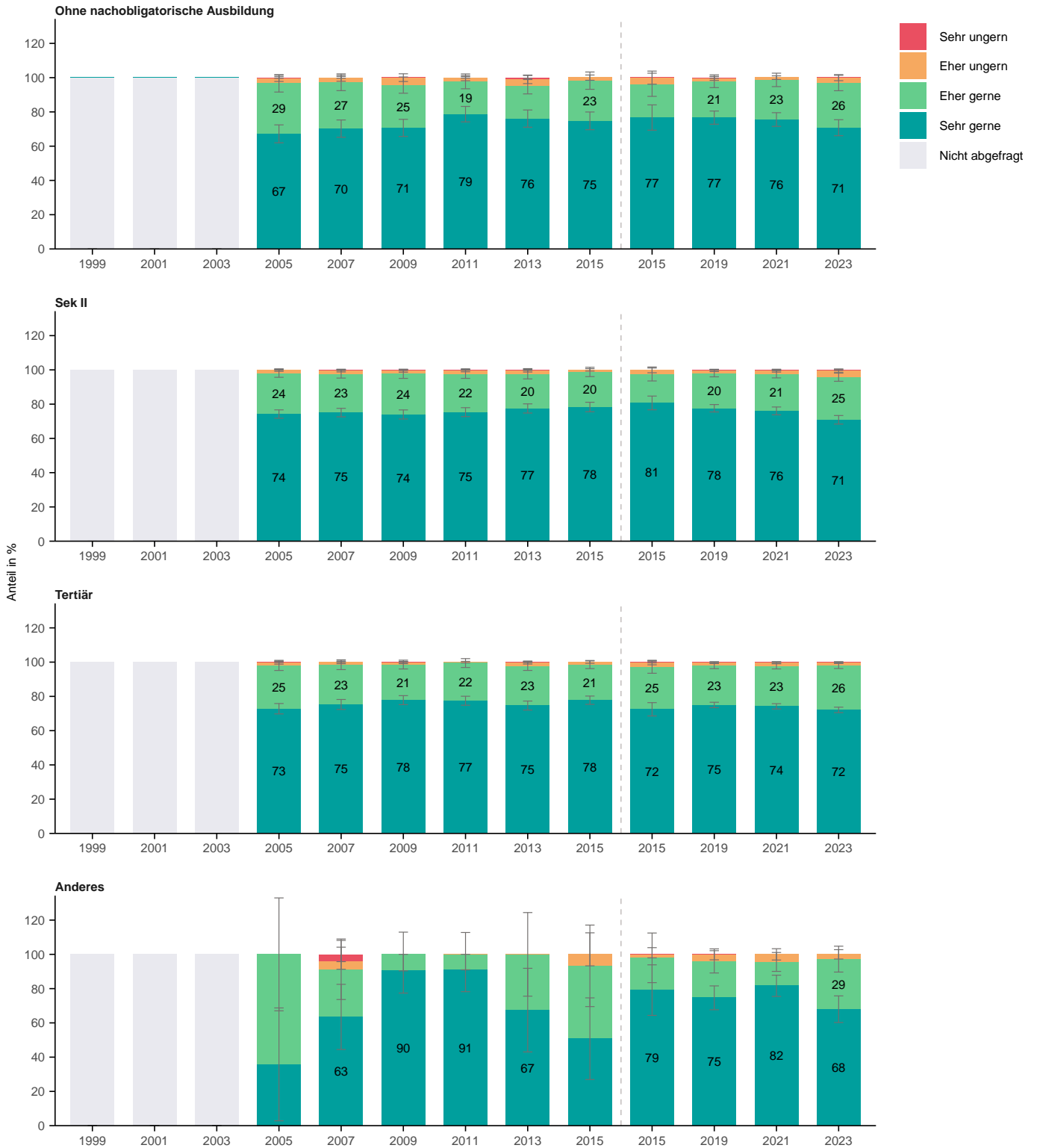

Wie gerne leben Sie insgesamt in der Stadt Zürich?

Nach Erwerbssituation

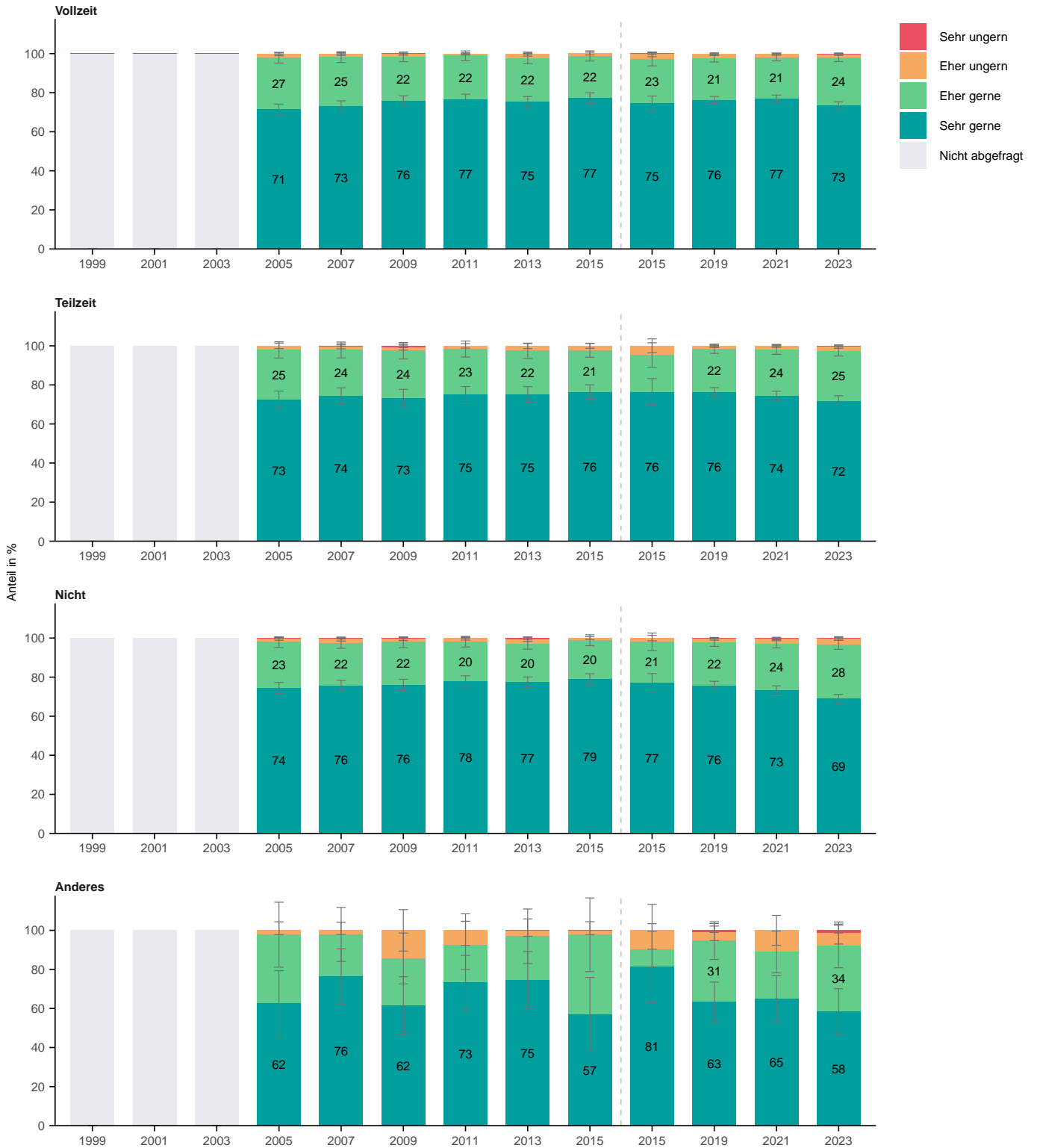

Wie gerne leben Sie insgesamt in der Stadt Zürich?

Nach Haushaltsform

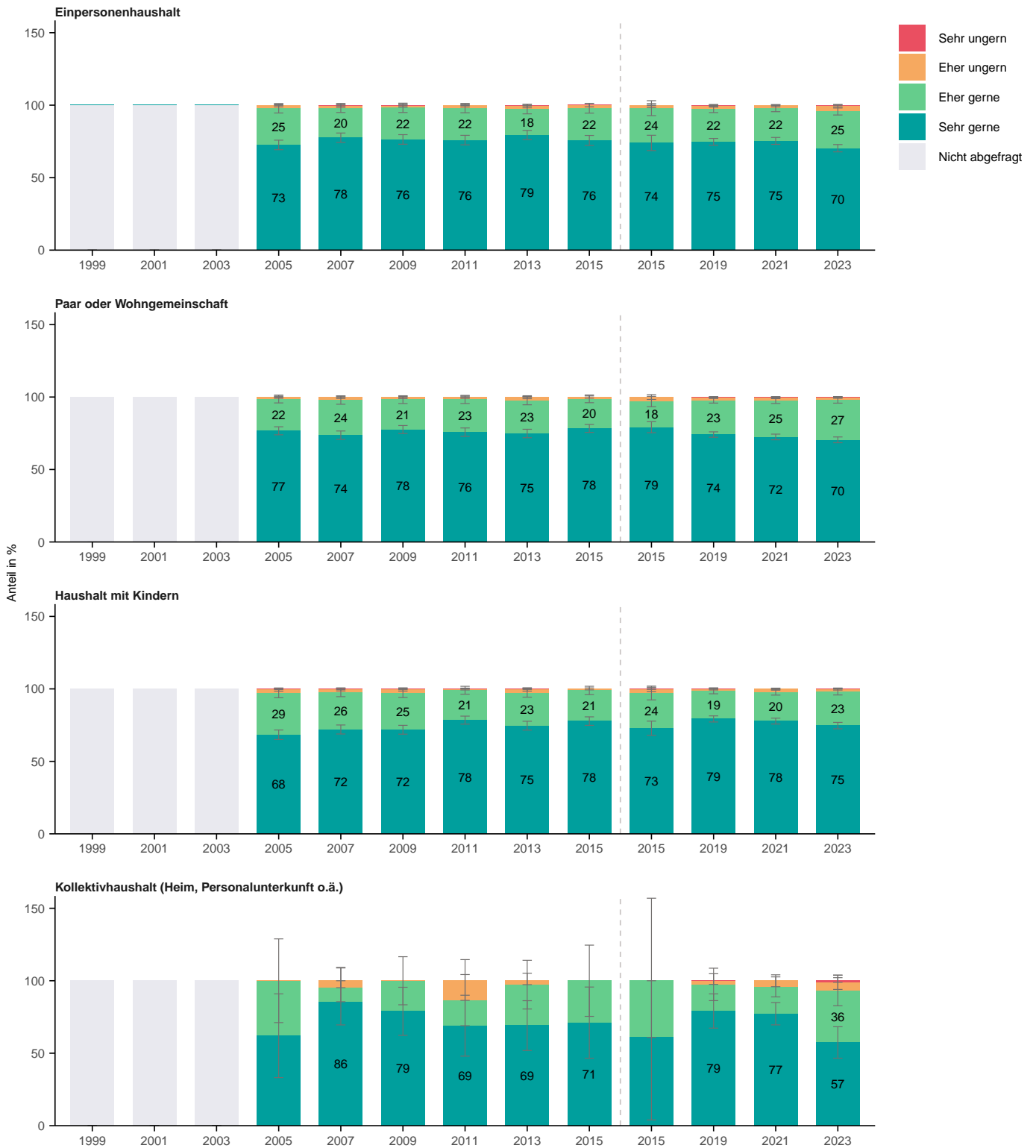

Wie gerne leben Sie insgesamt in der Stadt Zürich?

Nach Wohnform

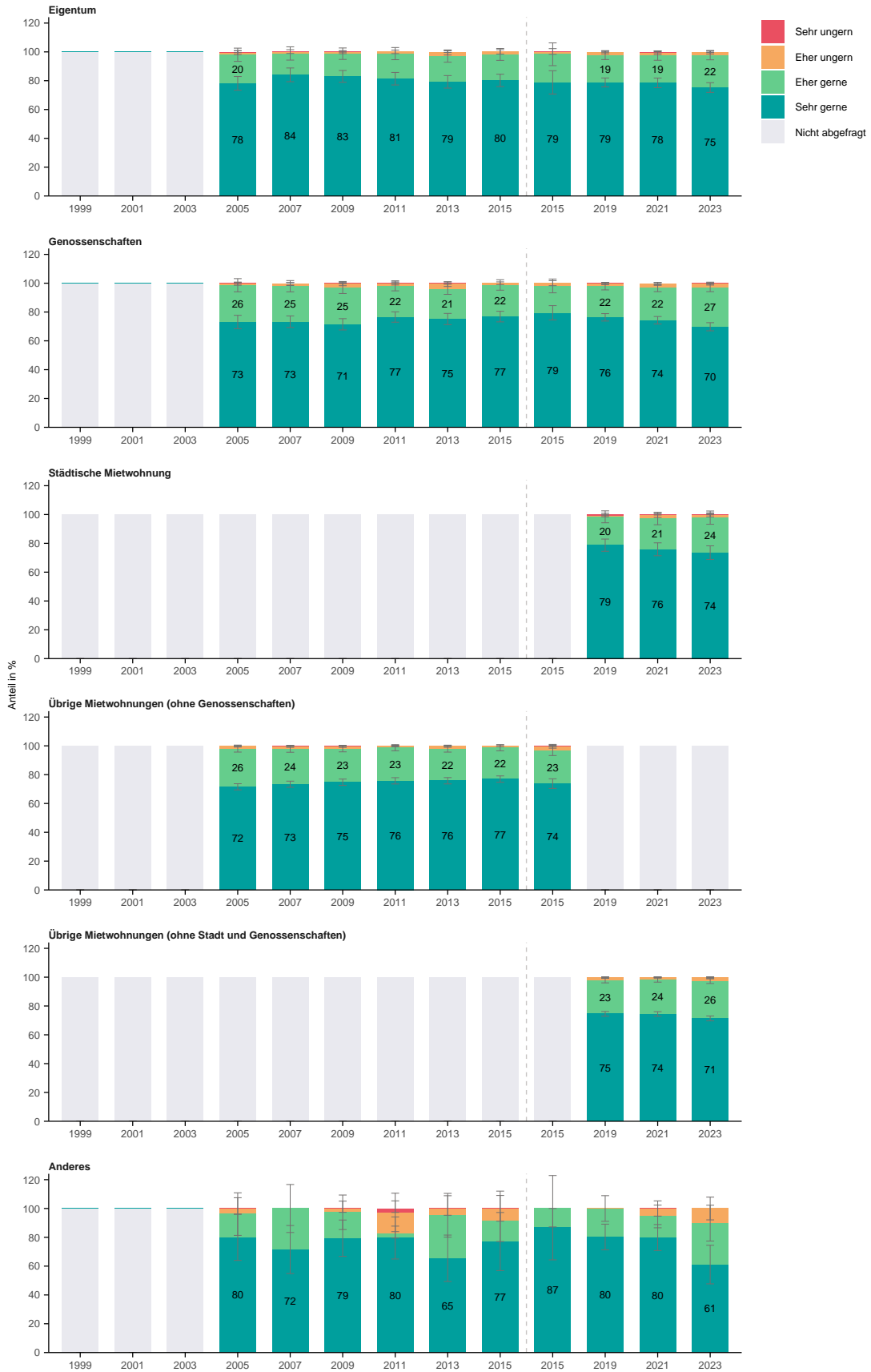

Wie gerne leben Sie insgesamt in der Stadt Zürich?

Nach Haushaltseinkommen

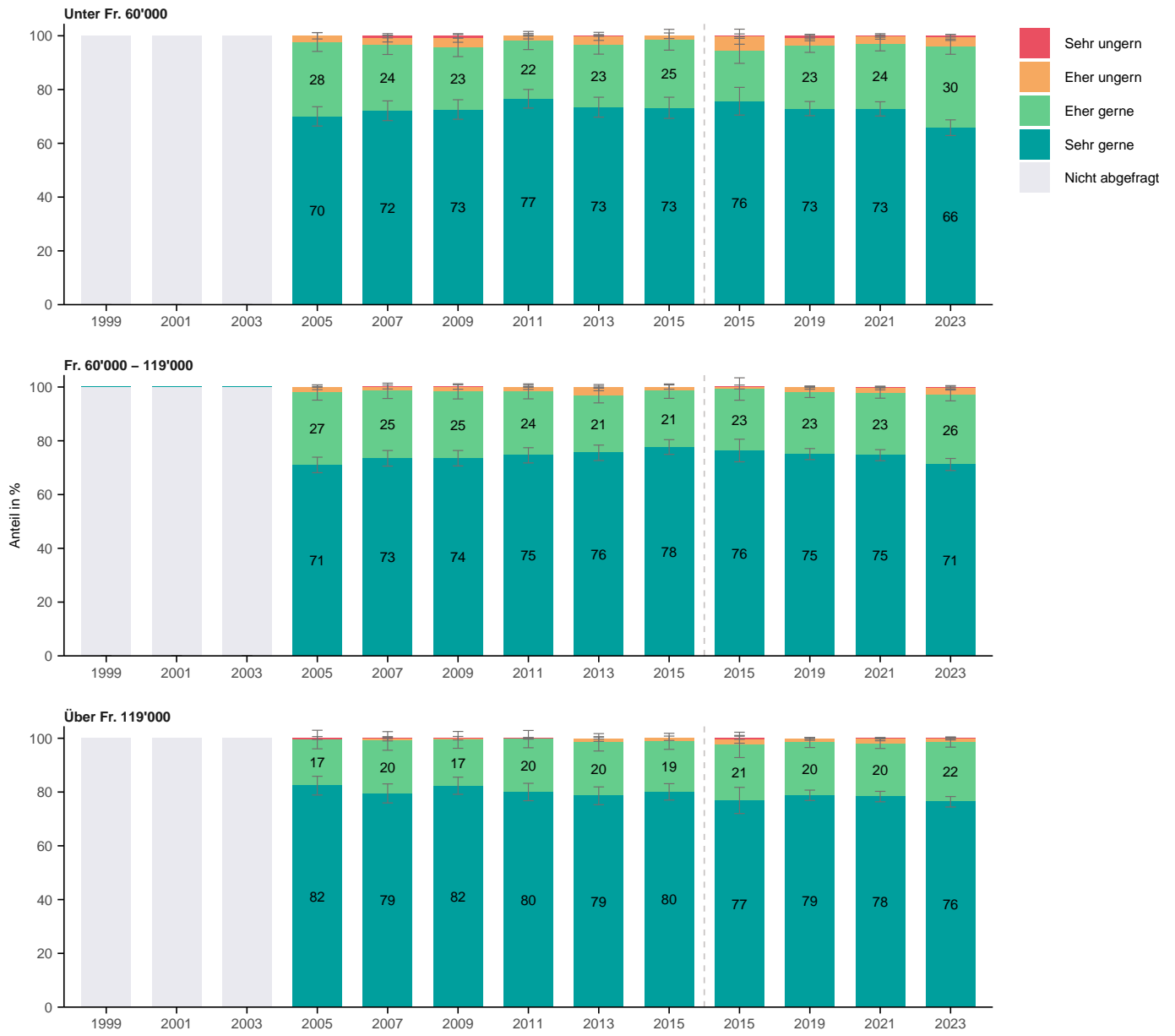

Wie gerne leben Sie insgesamt in der Stadt Zürich?

Nach Lebensdauer in Zürich

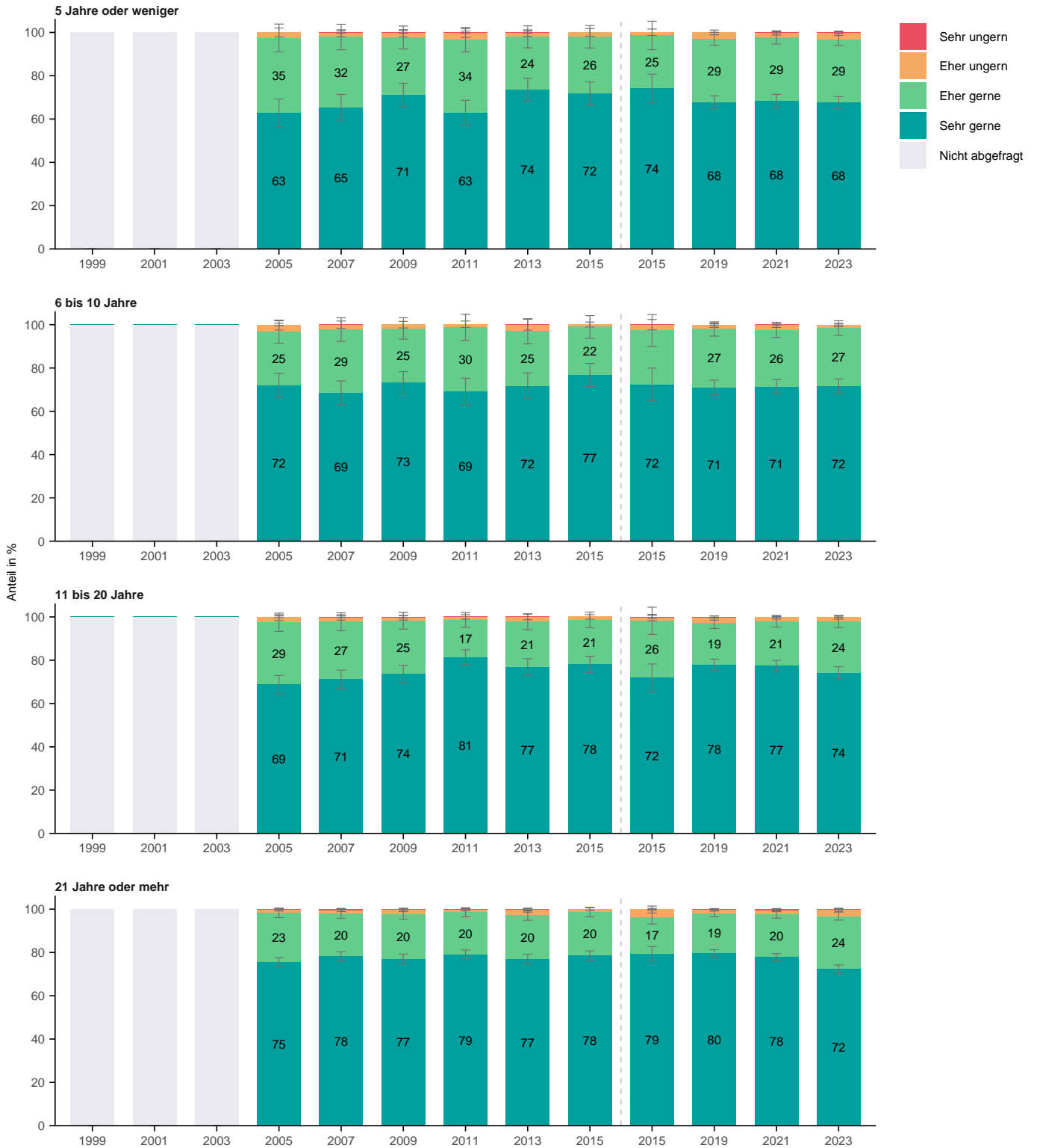

Wie gerne leben Sie insgesamt in der Stadt Zürich?

Nach Stadtkreis

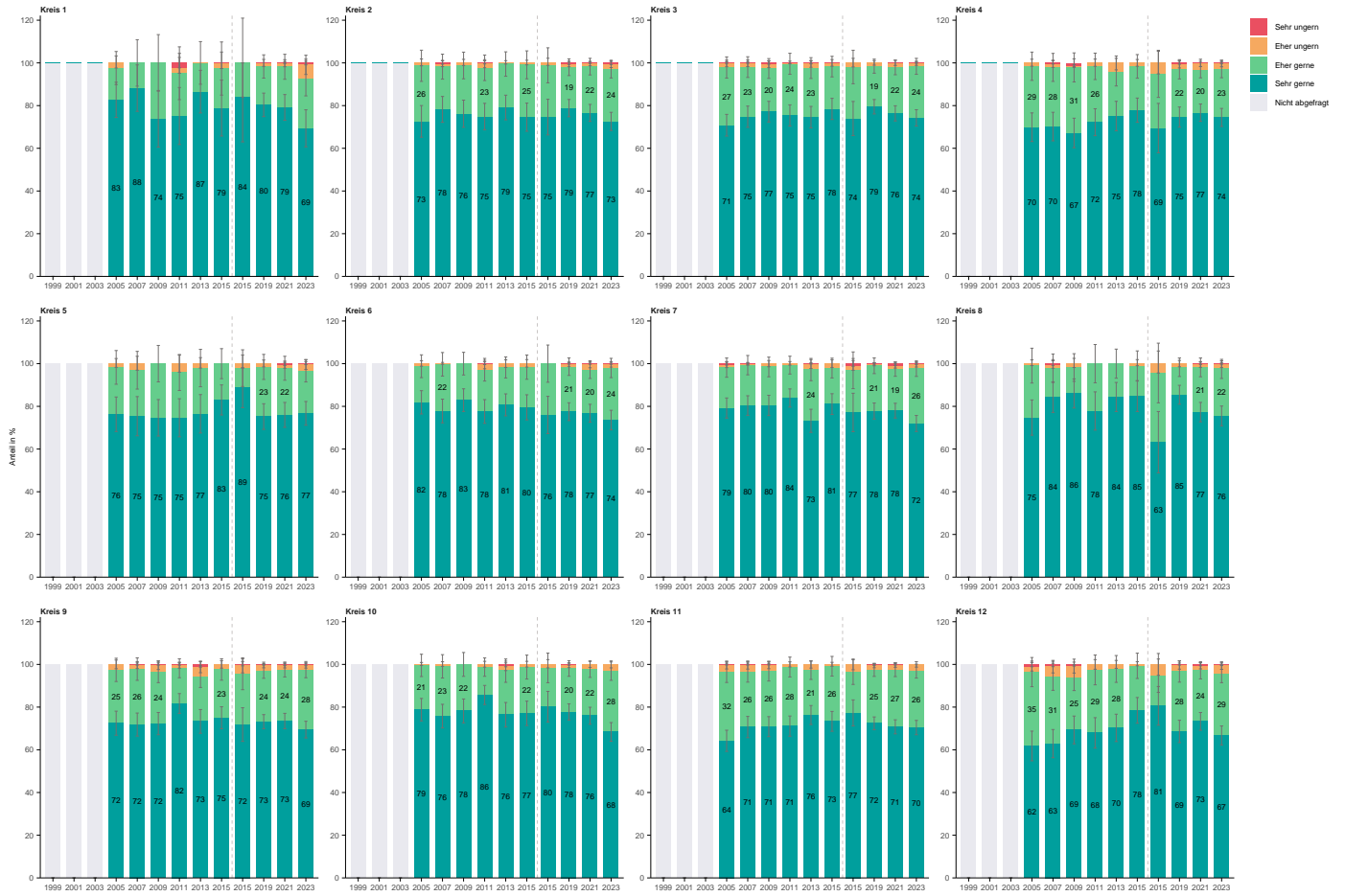

Wie gerne leben Sie insgesamt in der Stadt Zürich?

Nach Quartier



2 F2: Wie beurteilen Sie die Lebensqualität?

Wie beurteilen Sie insgesamt die Lebensqualität in der Stadt Zürich?

Nach Total

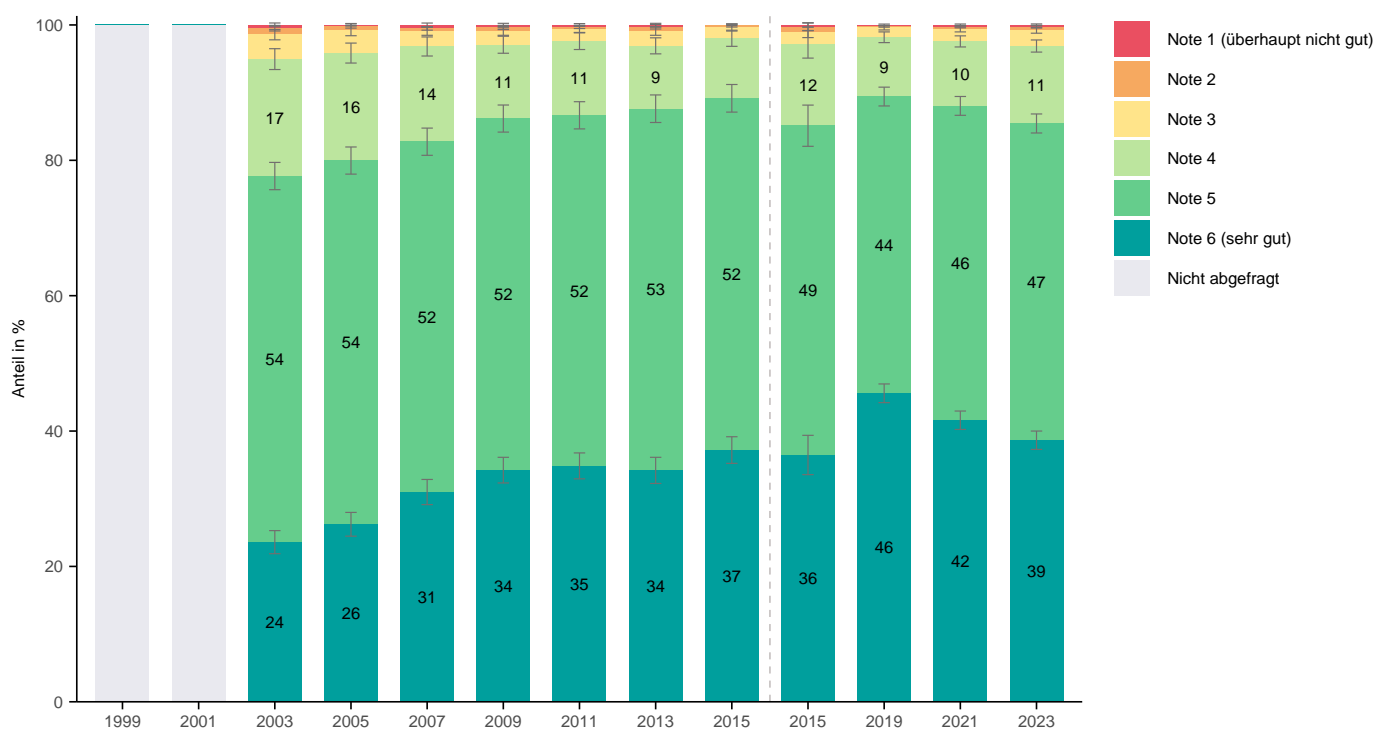

Wie beurteilen Sie insgesamt die Lebensqualität in der Stadt Zürich?

Nach Alter

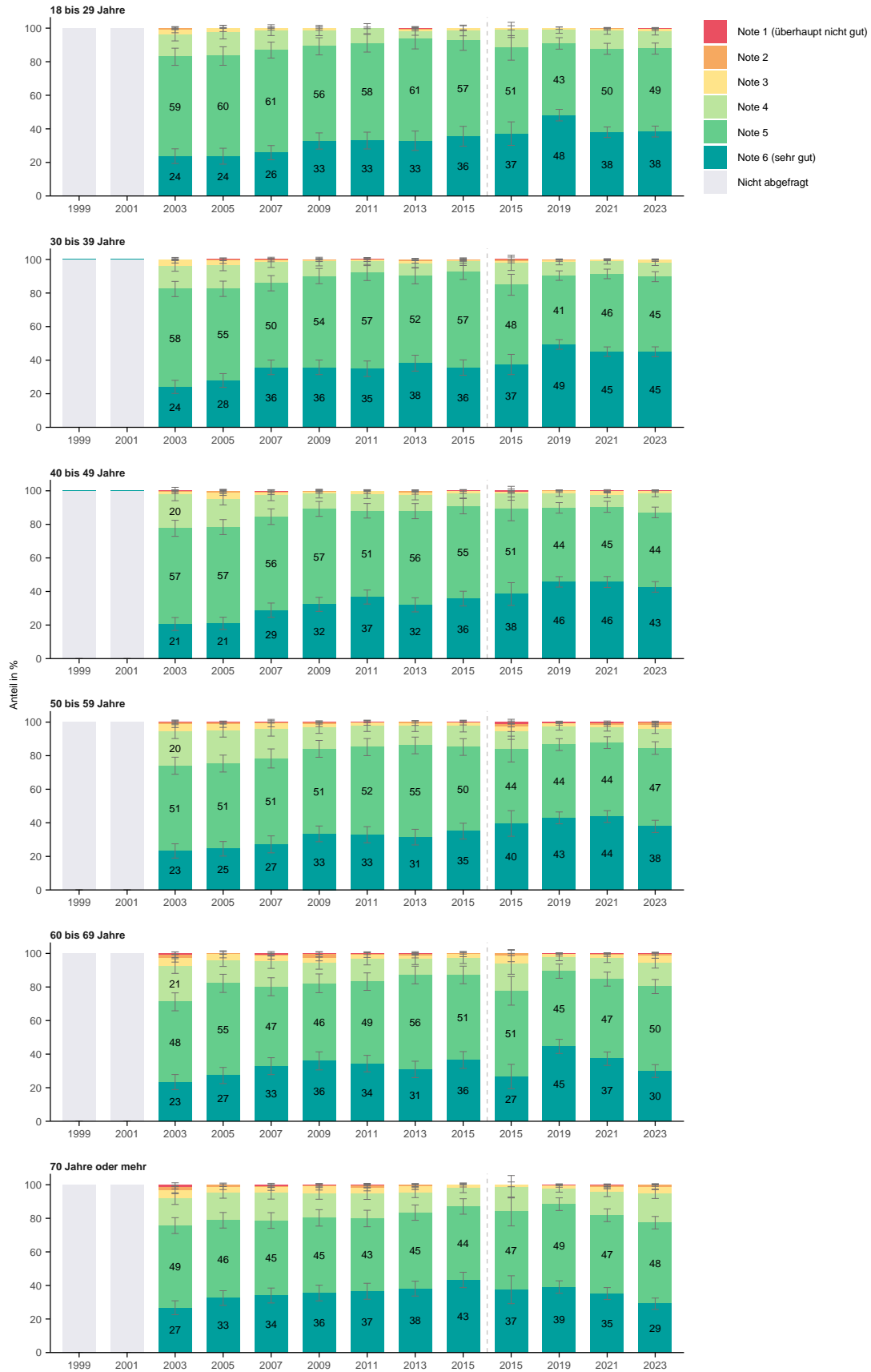

Wie beurteilen Sie insgesamt die Lebensqualität in der Stadt Zürich?

Nach Geschlecht

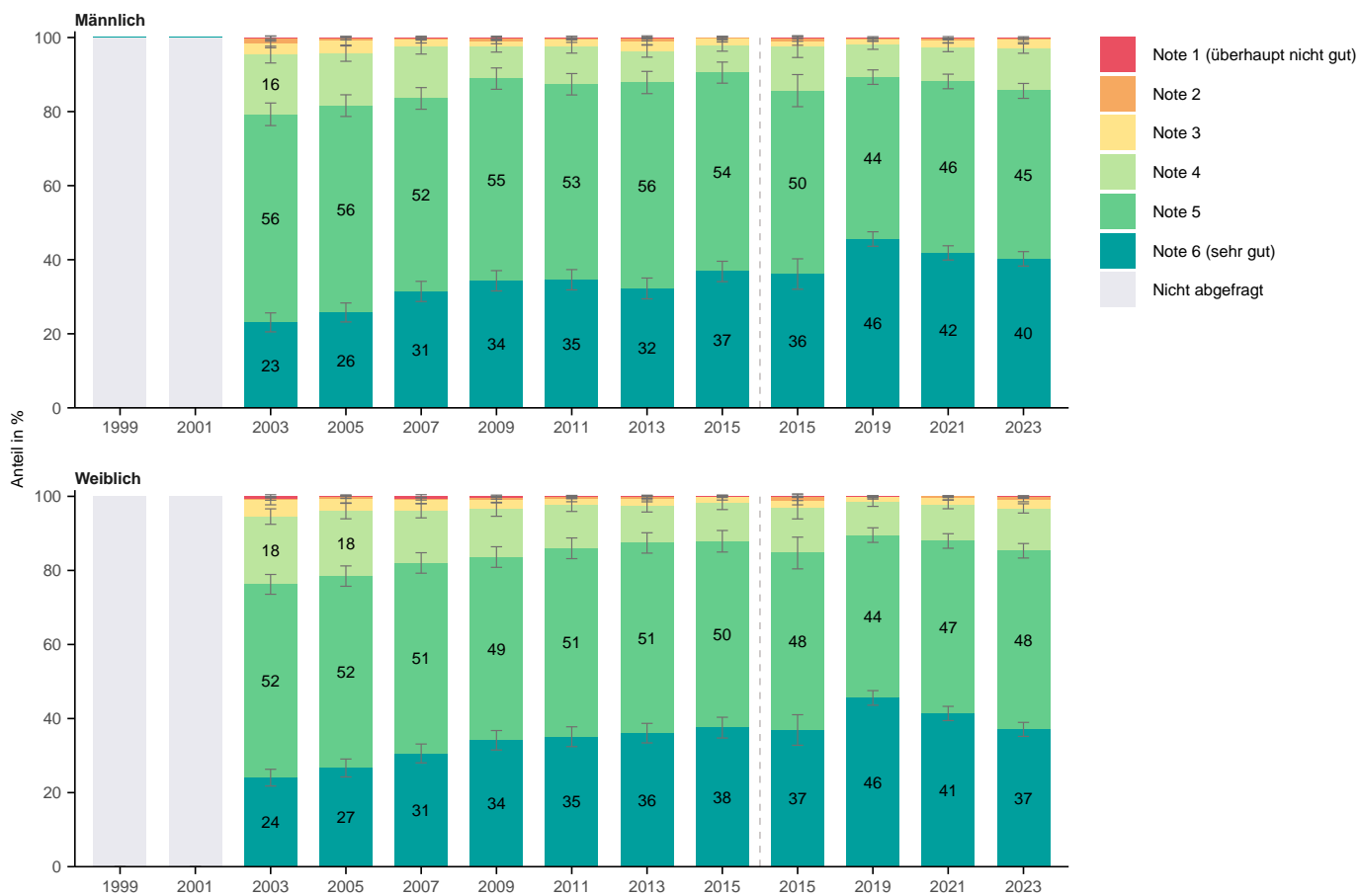

Wie beurteilen Sie insgesamt die Lebensqualität in der Stadt Zürich?

Nach Herkunft



Wie beurteilen Sie insgesamt die Lebensqualität in der Stadt Zürich?

Nach Bildung

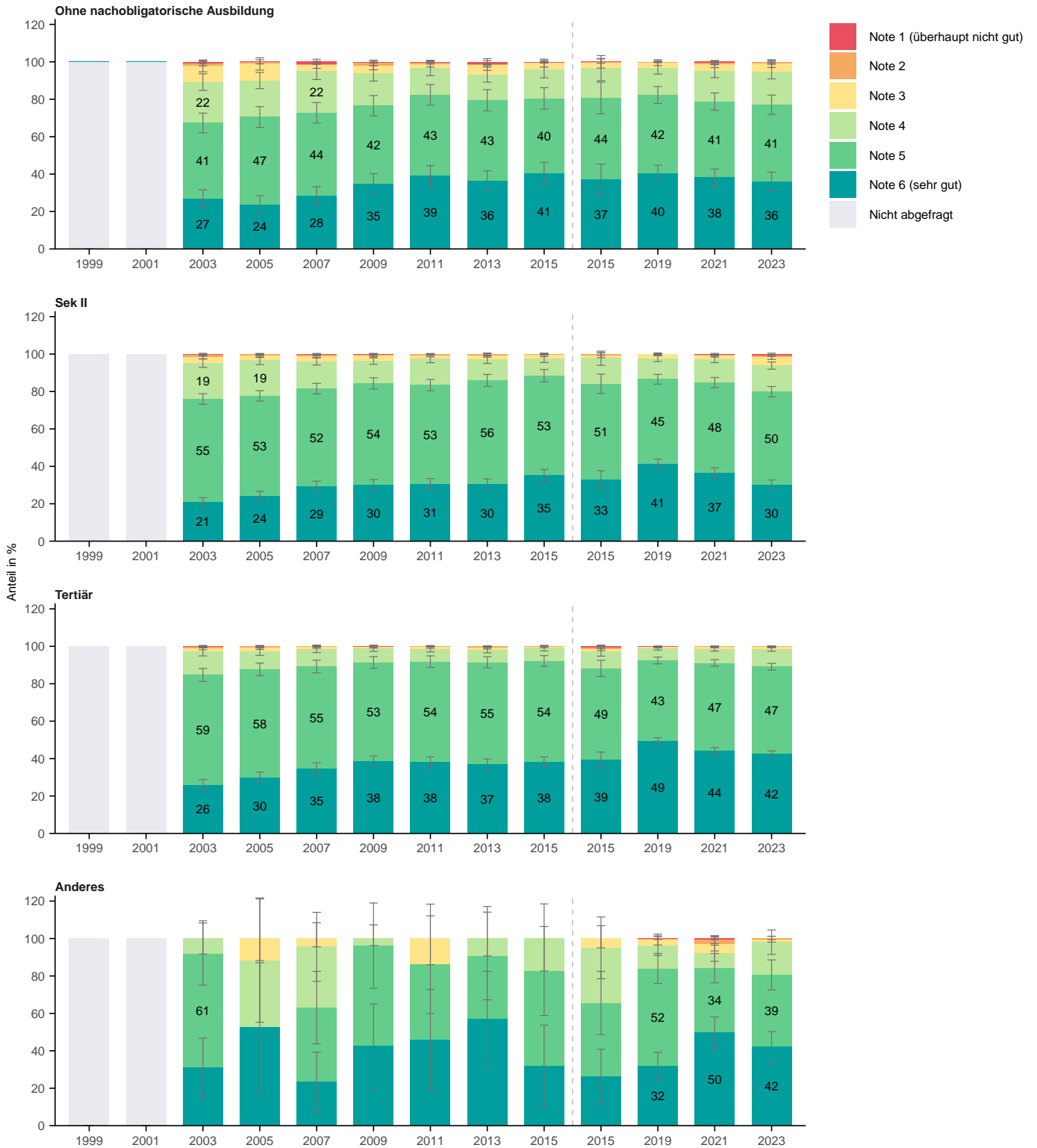

Wie beurteilen Sie insgesamt die Lebensqualität in der Stadt Zürich?

Nach Erwerbssituation

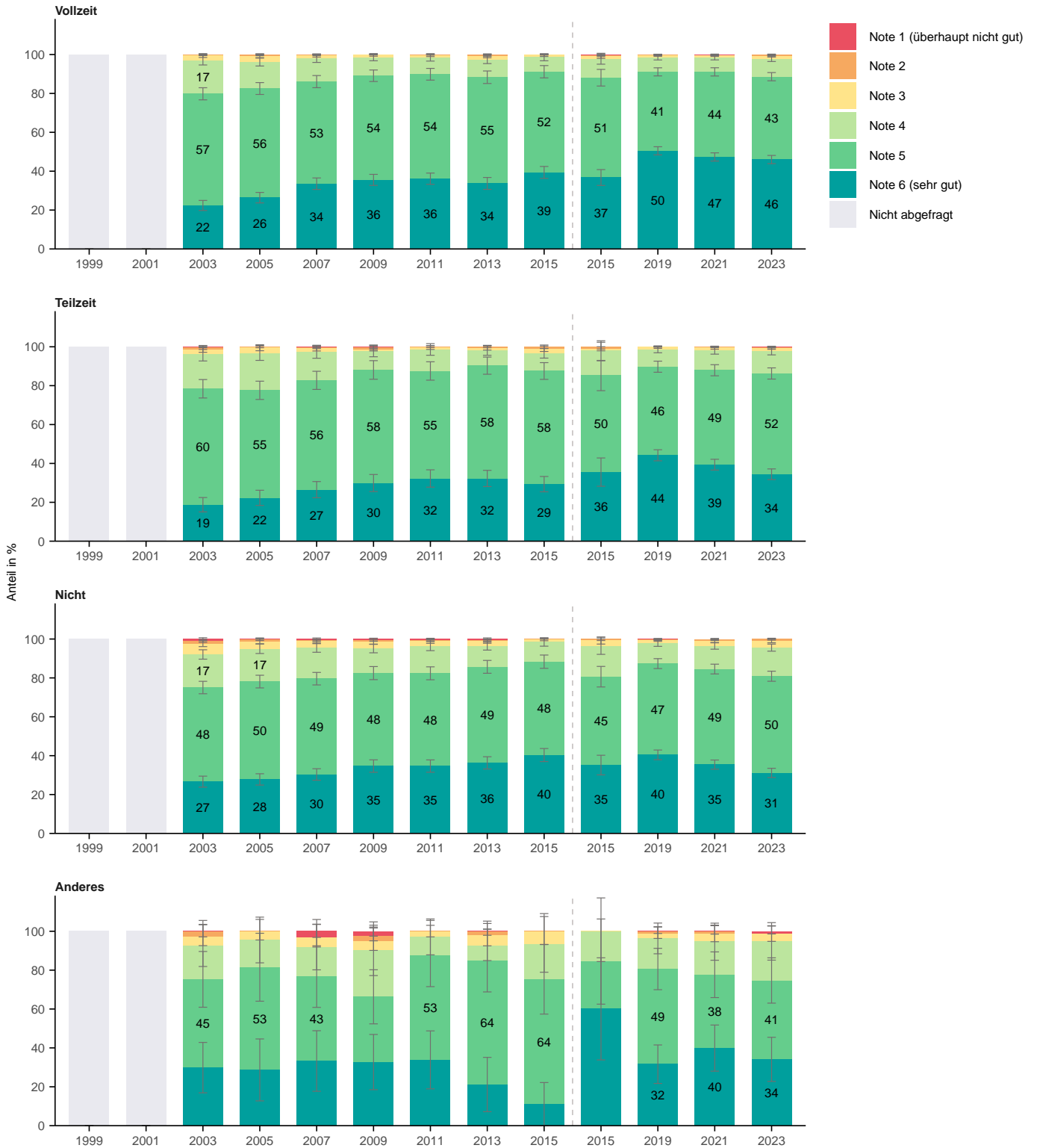

Wie beurteilen Sie insgesamt die Lebensqualität in der Stadt Zürich?

Nach Haushaltsform

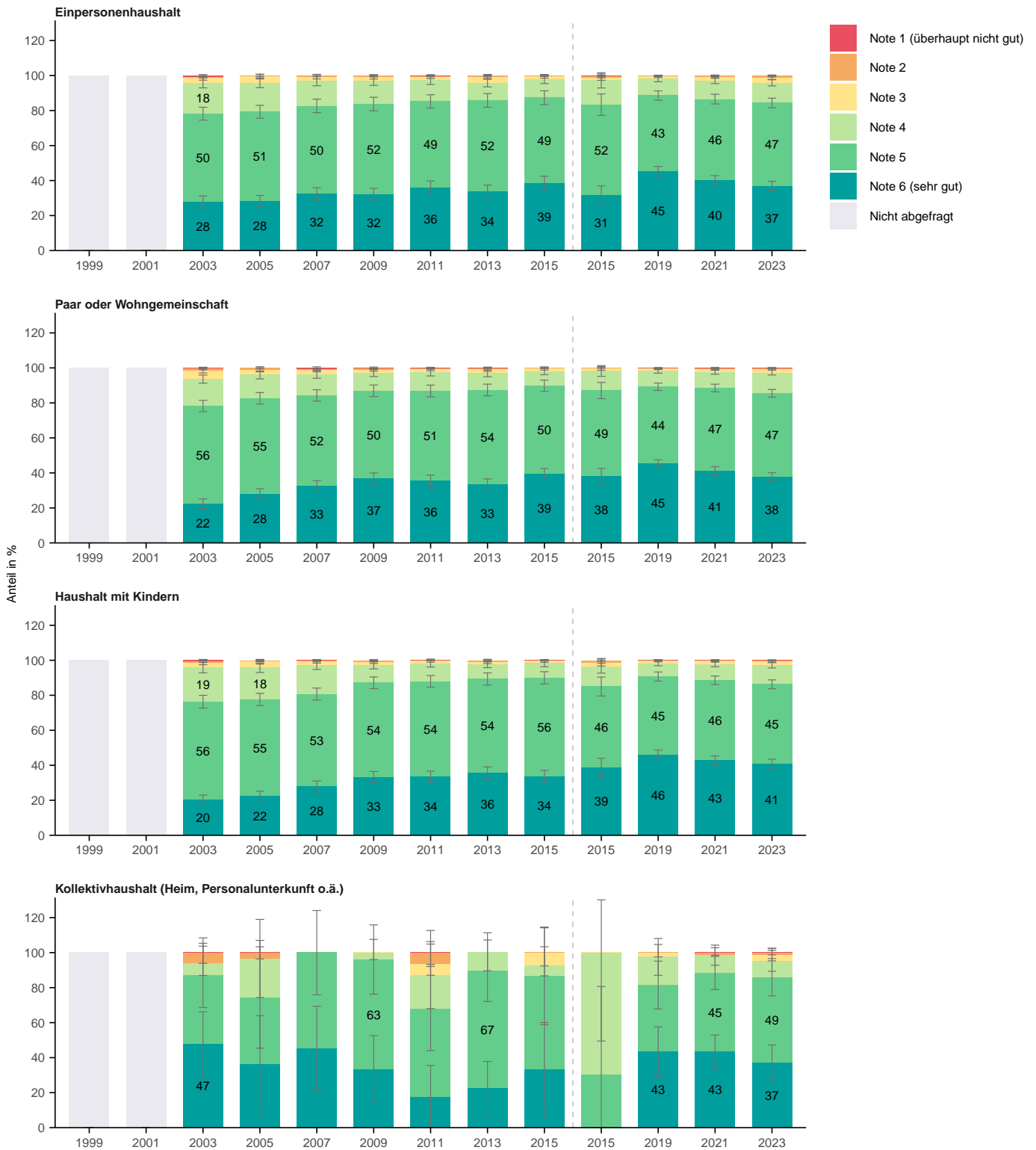

Wie beurteilen Sie insgesamt die Lebensqualität in der Stadt Zürich?

Nach Wohnform

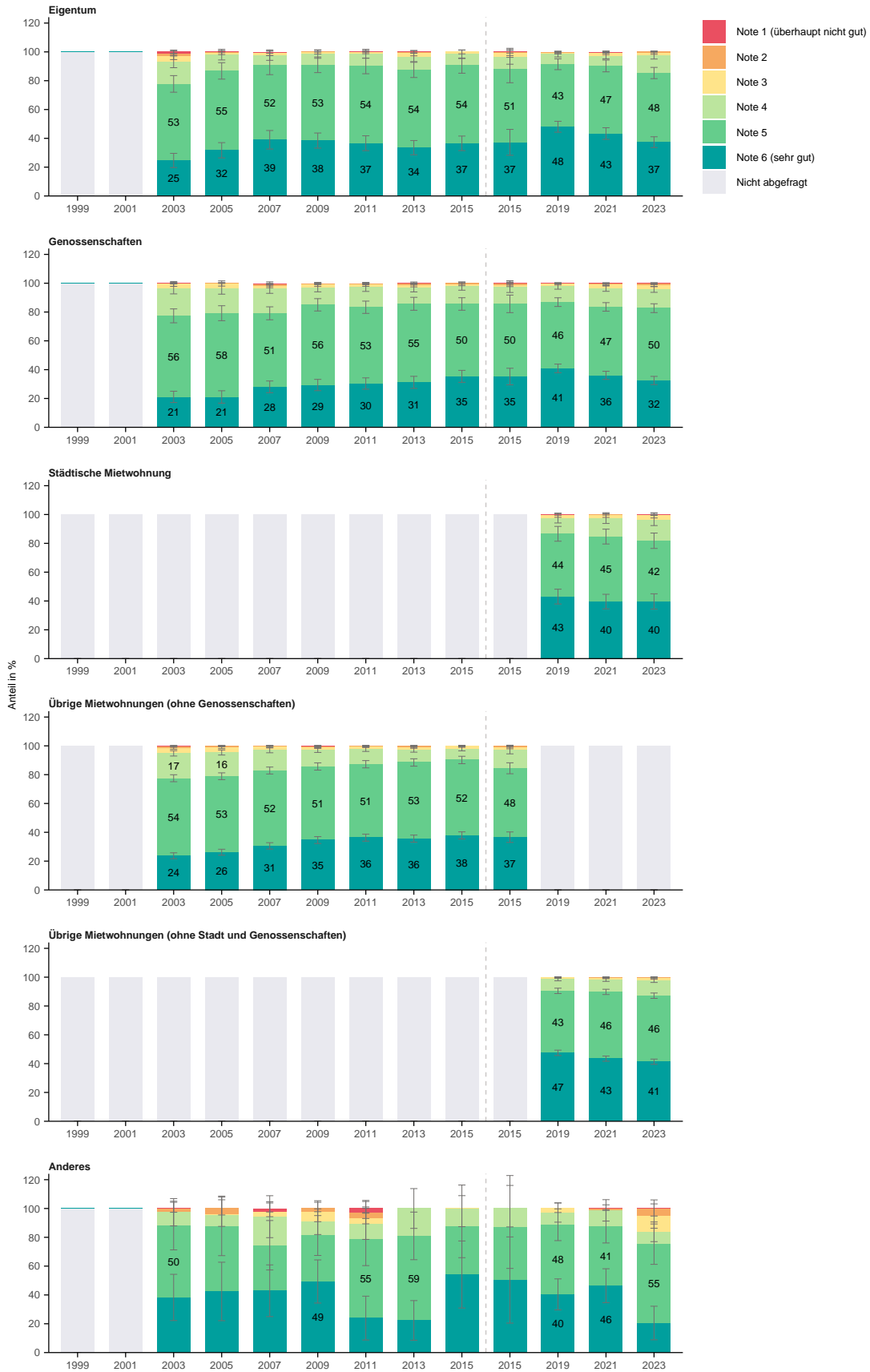

Wie beurteilen Sie insgesamt die Lebensqualität in der Stadt Zürich?

Nach Haushaltseinkommen

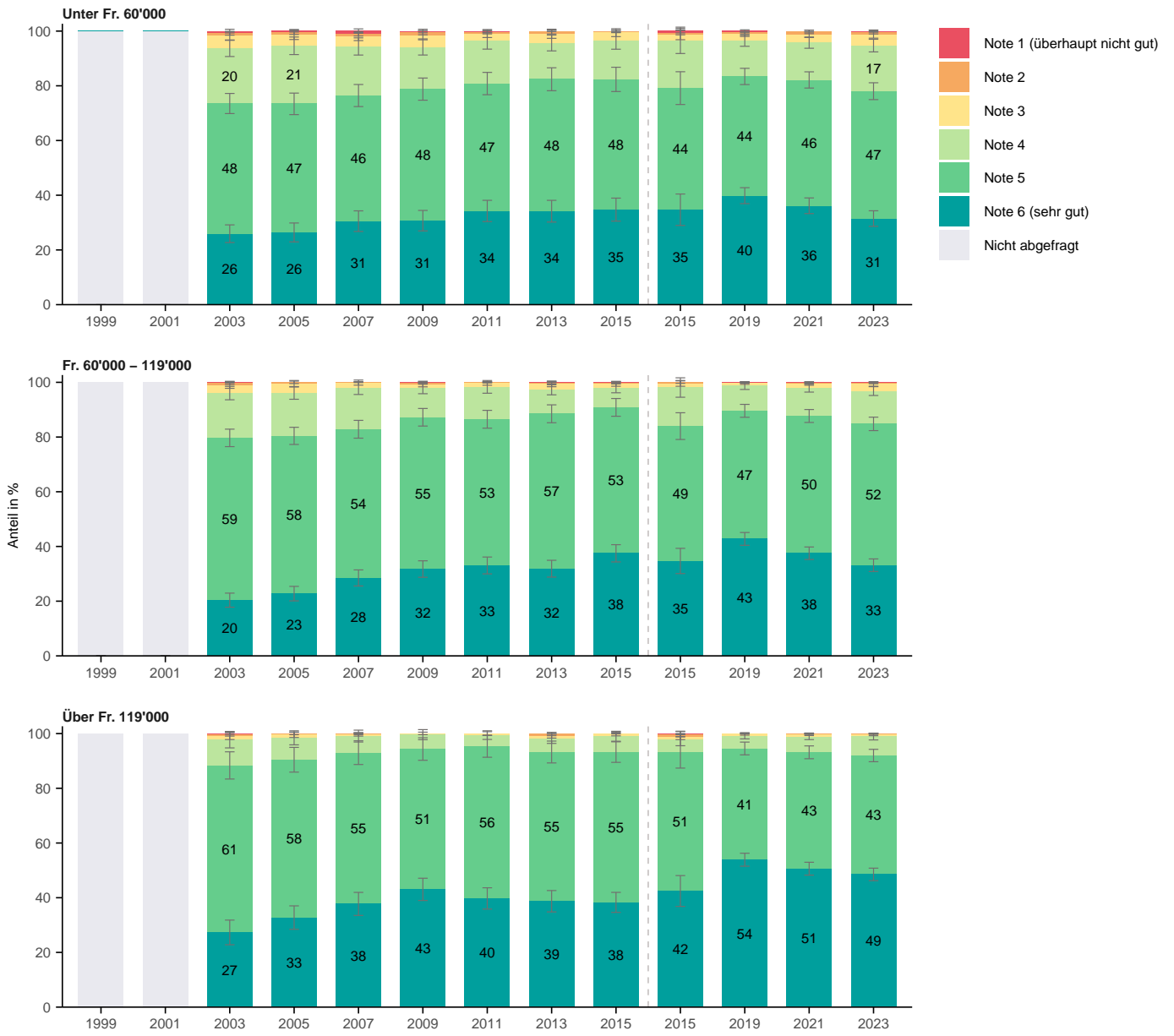

Wie beurteilen Sie insgesamt die Lebensqualität in der Stadt Zürich?

Nach Lebensdauer in Zürich

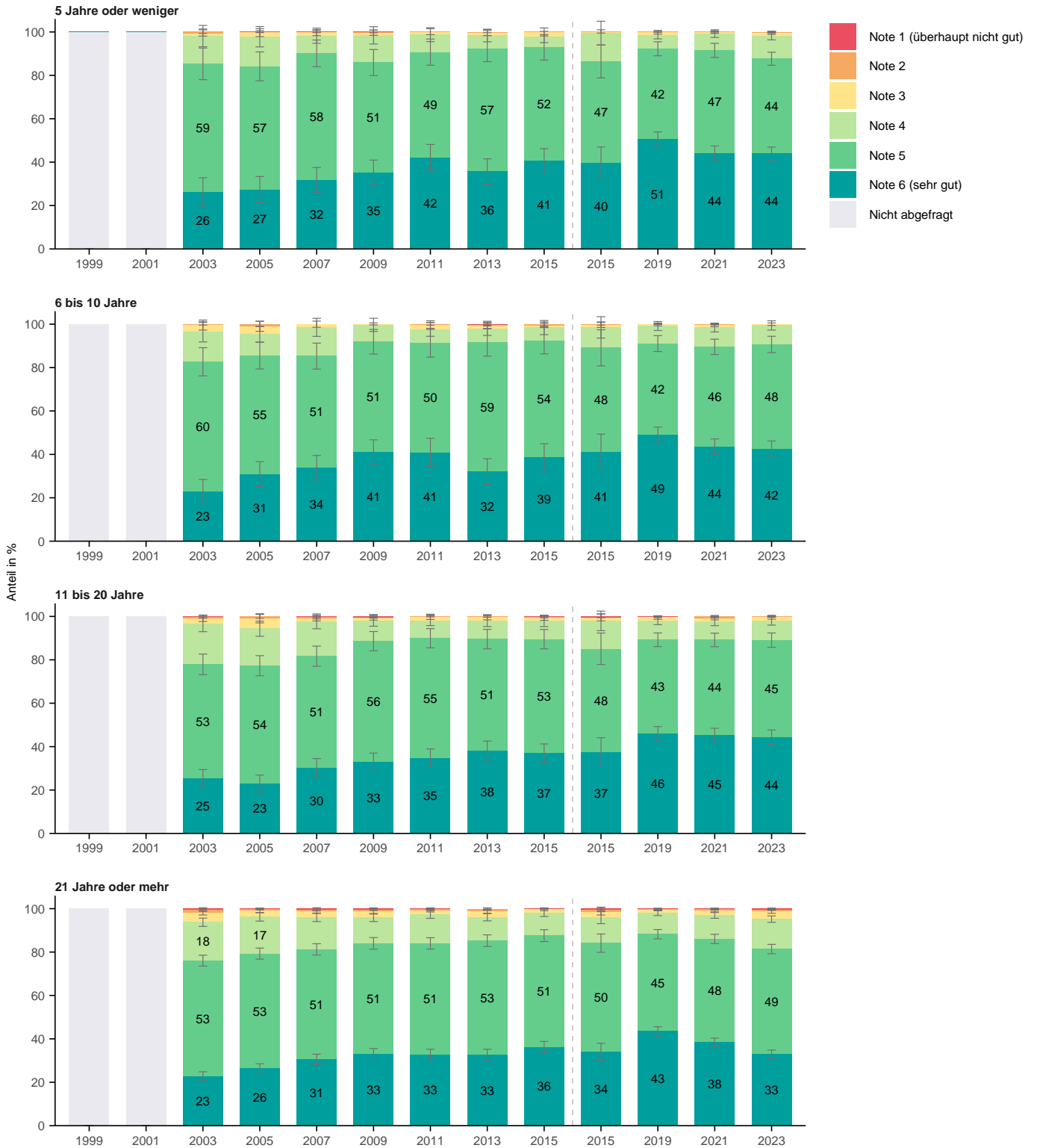

Wie beurteilen Sie insgesamt die Lebensqualität in der Stadt Zürich?

Nach Stadtkreis

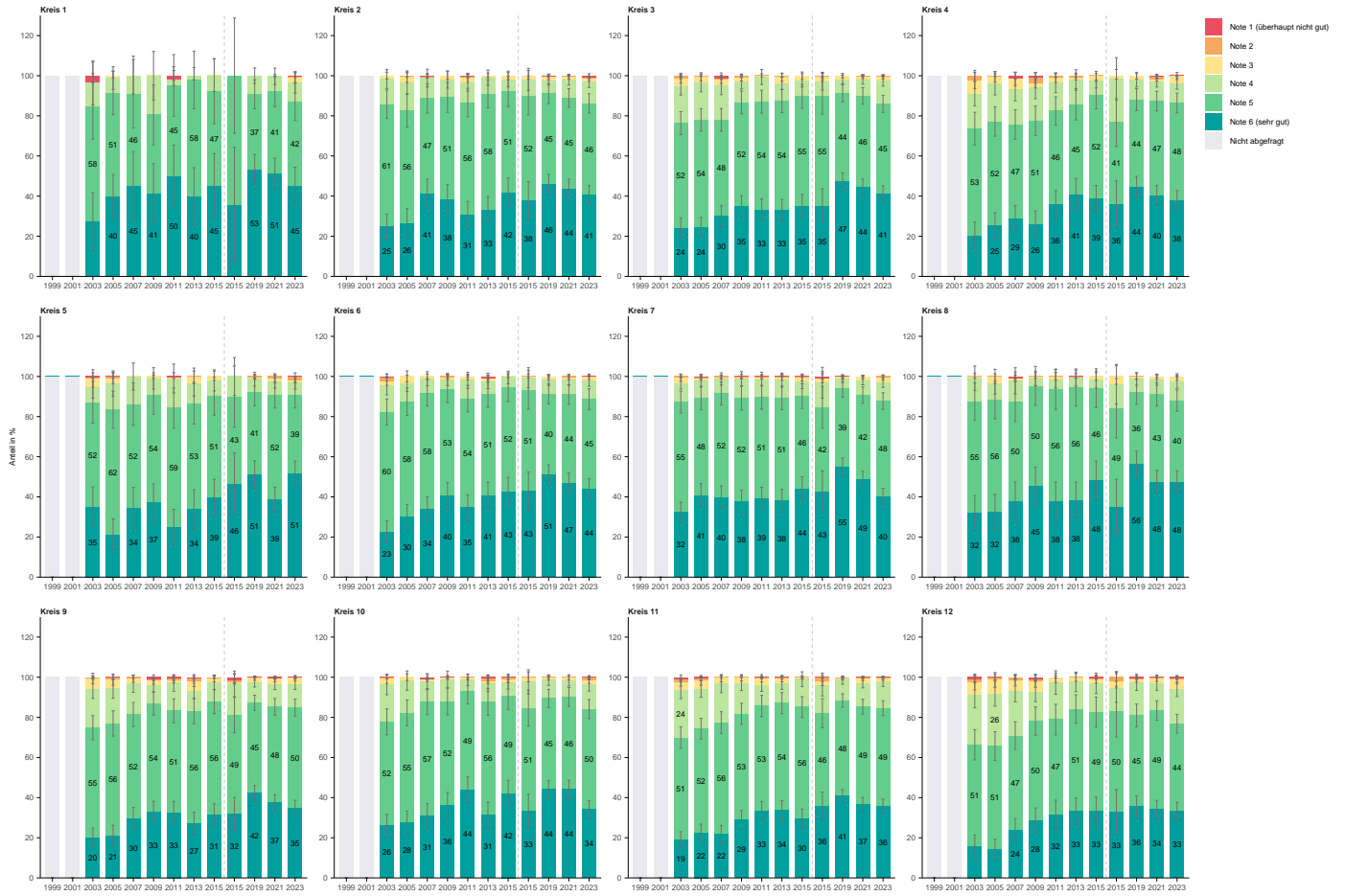

Wie beurteilen Sie insgesamt die Lebensqualität in der Stadt Zürich?

Nach Quartier

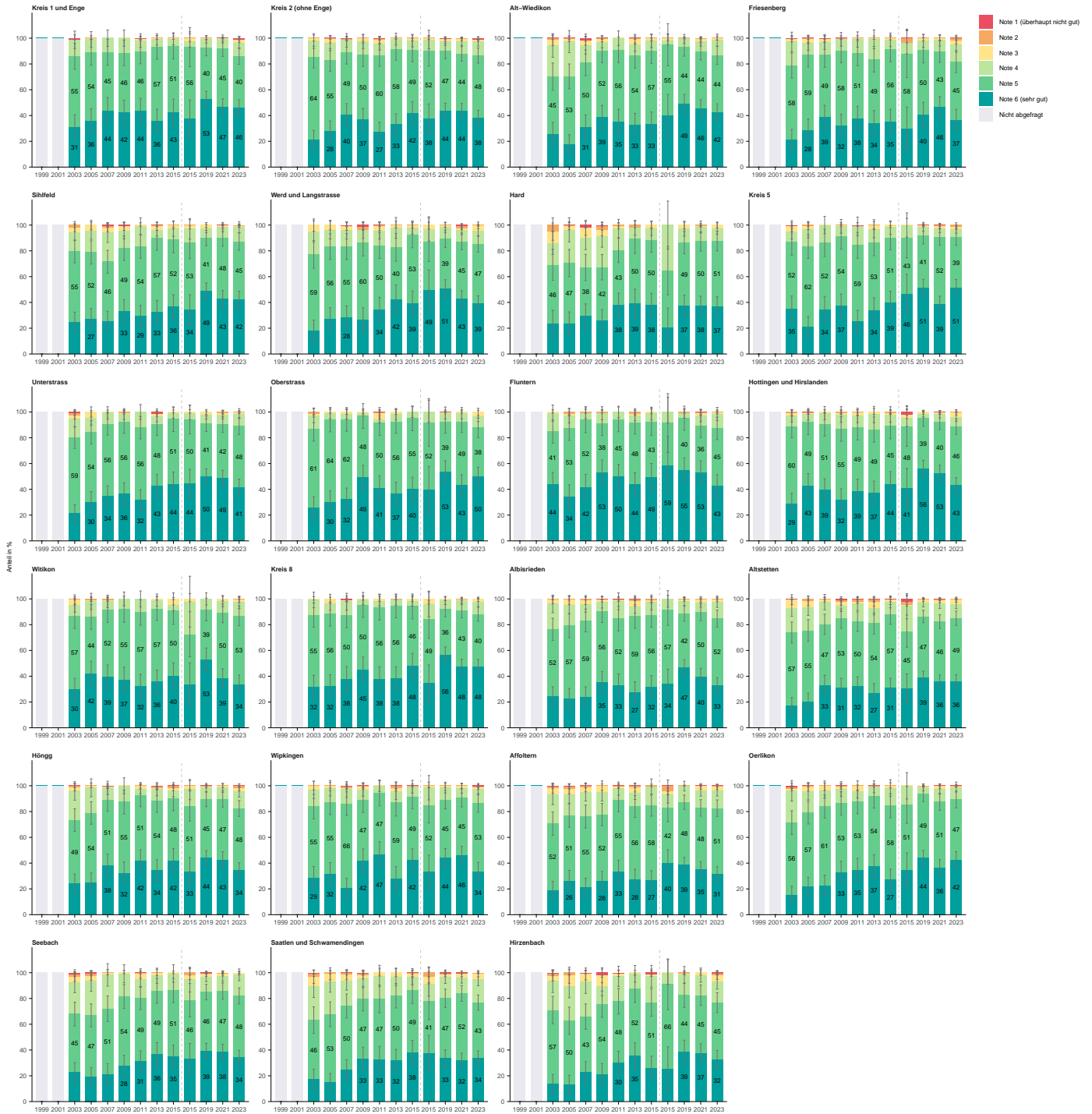

3 F3: Grösste Probleme in der Stadt Zürich

3.1 F3: 13 Kategorien

Im Folgenden handelt es sich um eine Auswertung der Frage nach den grössten Problemen in der Stadt Zürich **F3 (A2003aa03 bis A2003ac03)**, welche im Fragebogen als offene Frage gestellt wurde (bis zu drei Nennungen möglich). Vor der Auswertung wurden die offenen Antworten mithilfe eines vordefinierten Codeschemas neu klassifiziert, bevor Doppelnennungen gelöscht und die Anzahl Nennungen pro Kategorie aggregiert wurden. Dies bedeutet, dass Erst-, Zweit- und Drittnennungen in der Analyse berücksichtigt wurden ((A2003aa03 bis A2003ac03). Die Auswertung erfolgte ohne die Kategorien «Keine Angabe», «Weiss nicht» und «Anderes».

Die Kategorien der Variablen A2003aa03 bis A2003ac03 bleiben über die Erhebungsjahre hinweg konstant, damit Analysen über die Zeit möglich sind. Da es sich um Mehrfachantworten handelt, können die aufsummierten

Anteile mehr als 100 Prozent ergeben. Die aus den offenen Antworten rekodierten Kategorien sind folgende:

1. Verkehr
2. Wohnraum
3. Baustellen, Baupolitik
4. Abfall, Schmierereien
5. Integration, Migration
6. Umweltbelastung
7. Steuern
8. Überbevölkerung
9. Arbeitslosigkeit
10. Kriminalität
11. Drogen
12. Finanzen der Stadt
13. Soziale Sicherheit

Welches sind aus Ihrer Sicht zurzeit die grössten Probleme in der Stadt Zürich?

Nach Total

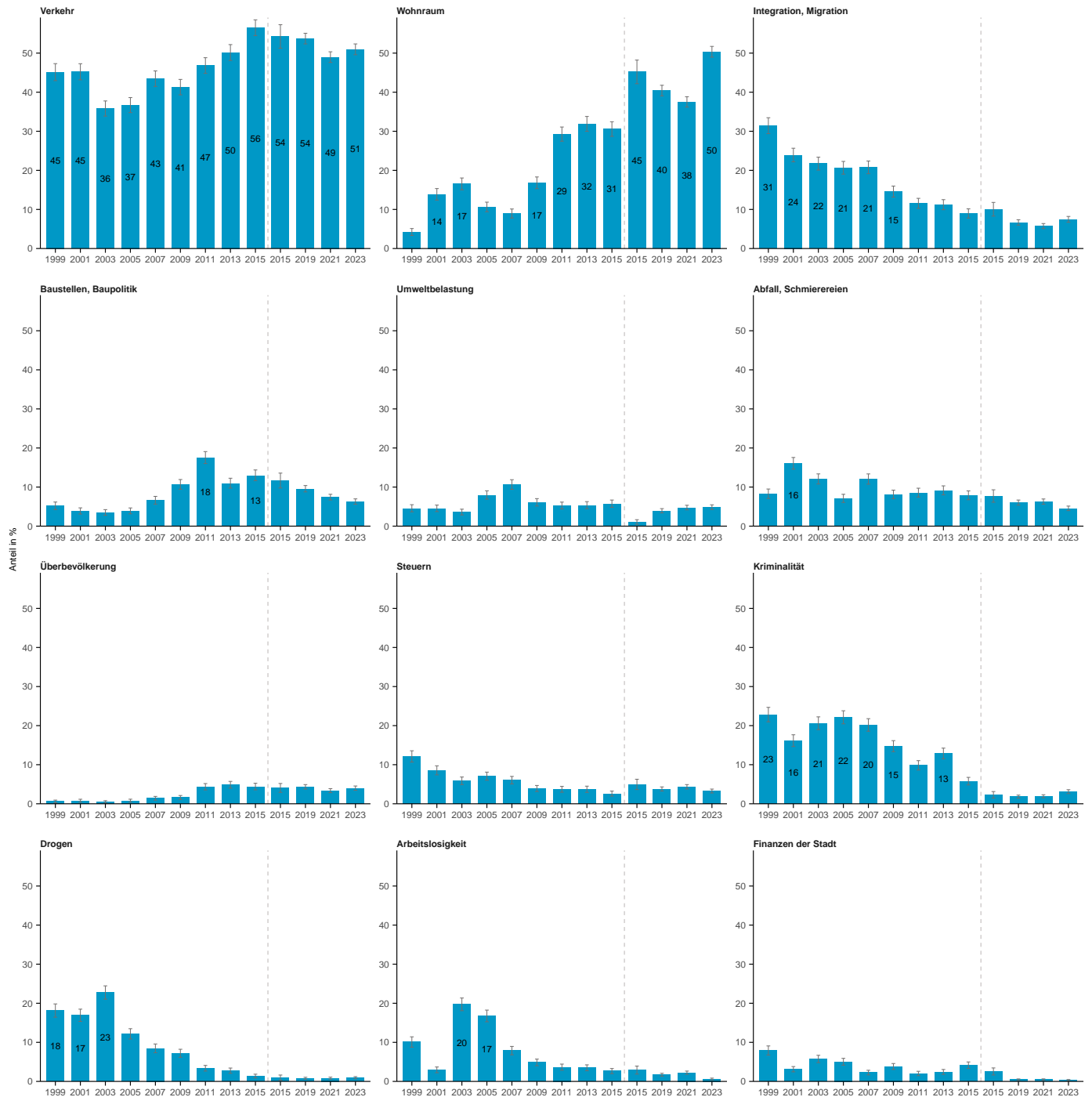

Welches sind aus Ihrer Sicht zurzeit die grössten Probleme in der Stadt Zürich?

Nach Alter

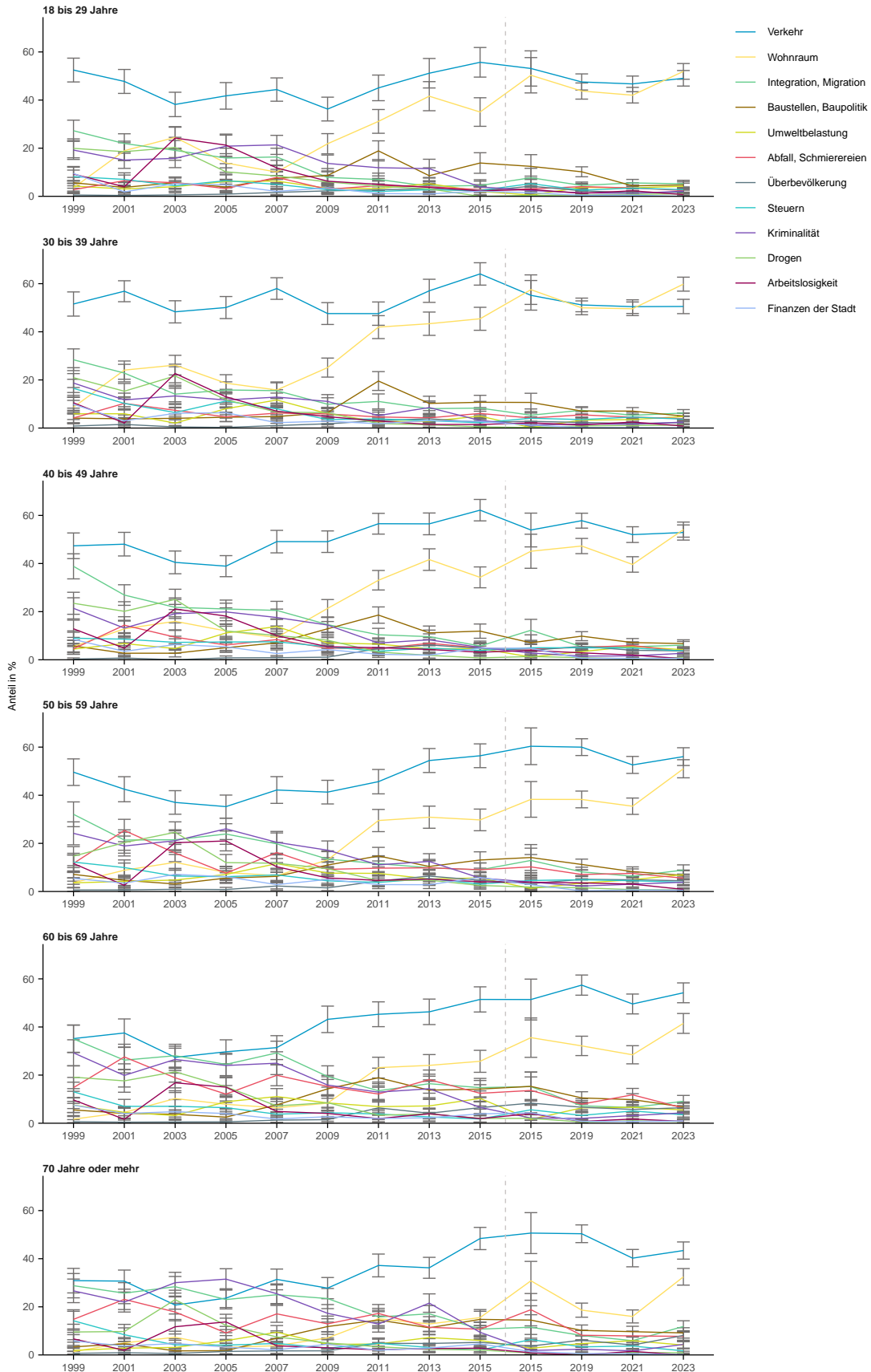

Welches sind aus Ihrer Sicht zurzeit die grössten Probleme in der Stadt Zürich?

Nach Geschlecht

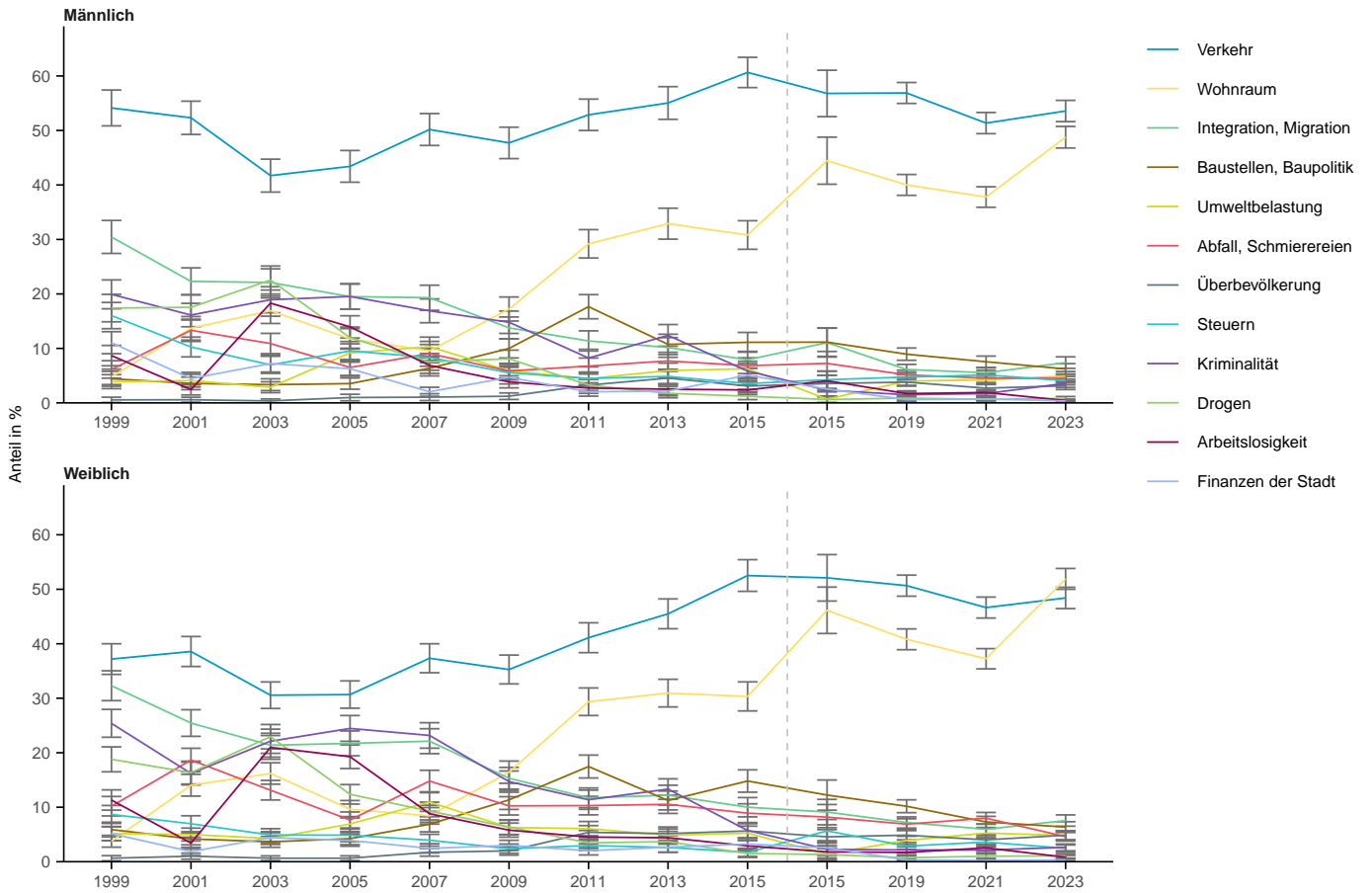

Welches sind aus Ihrer Sicht zurzeit die grössten Probleme in der Stadt Zürich?

Nach Herkunft

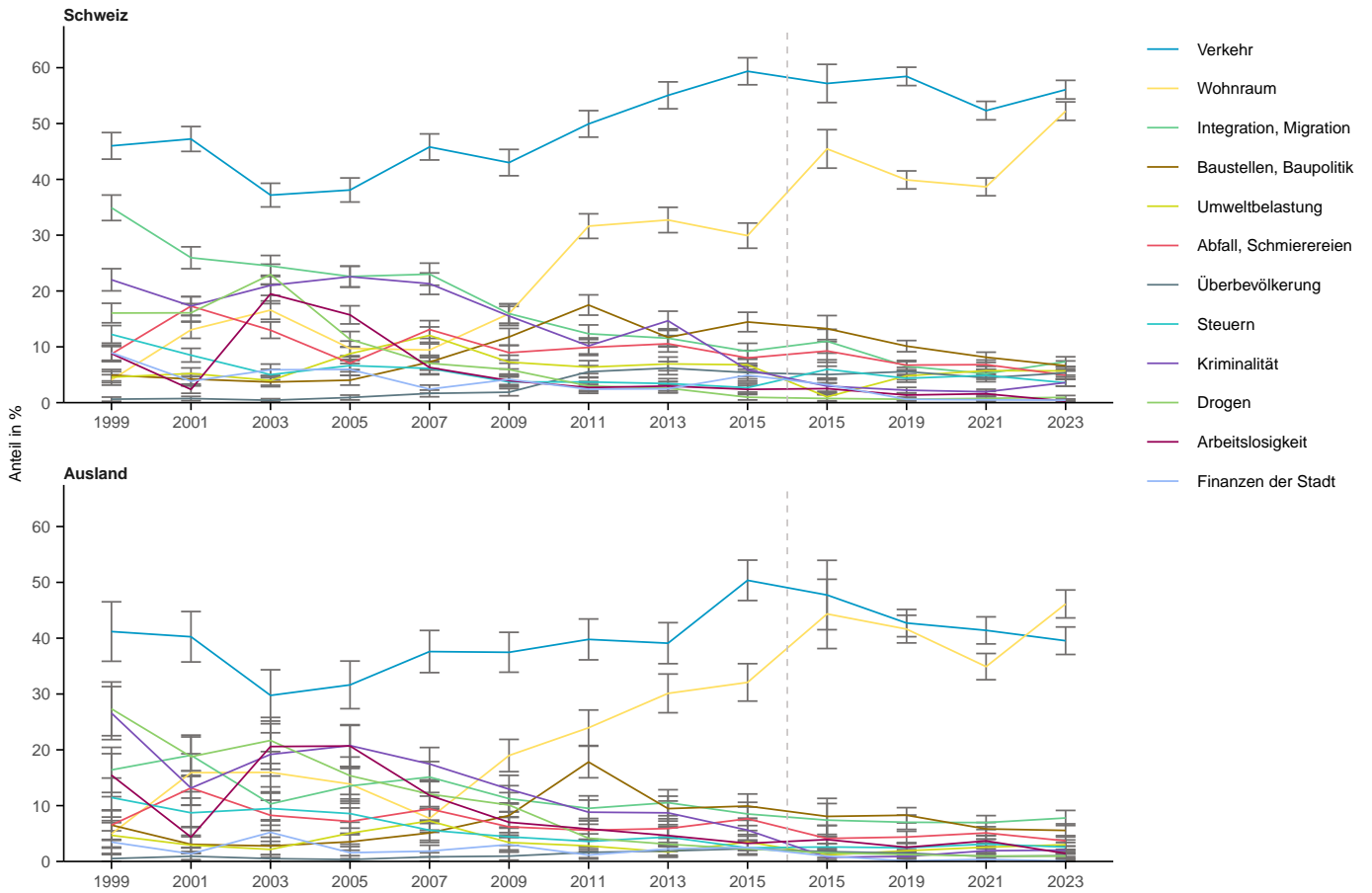

Welches sind aus Ihrer Sicht zurzeit die grössten Probleme in der Stadt Zürich?

Nach Bildung

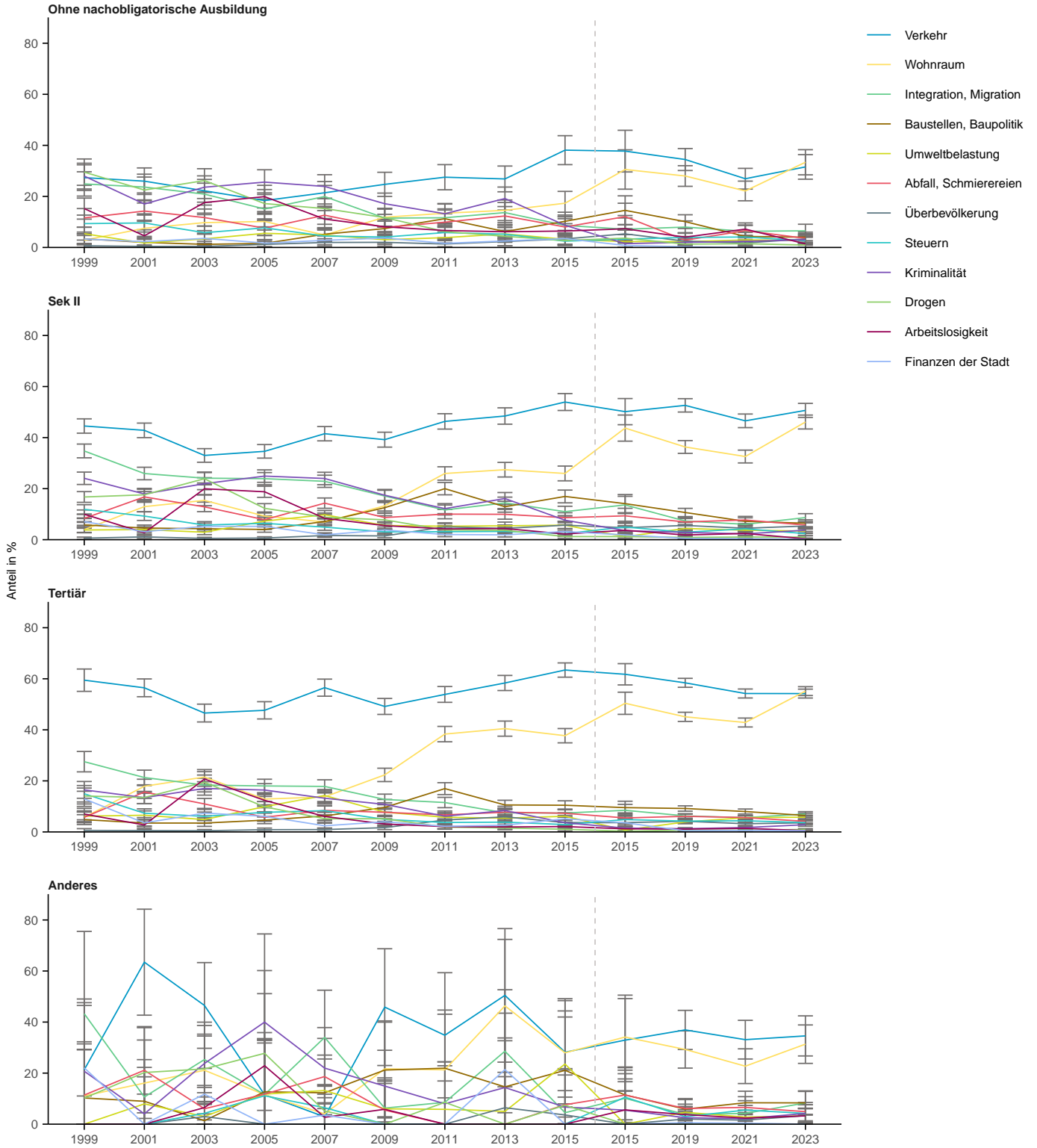

Welches sind aus Ihrer Sicht zurzeit die grössten Probleme in der Stadt Zürich?

Nach Erwerbssituation

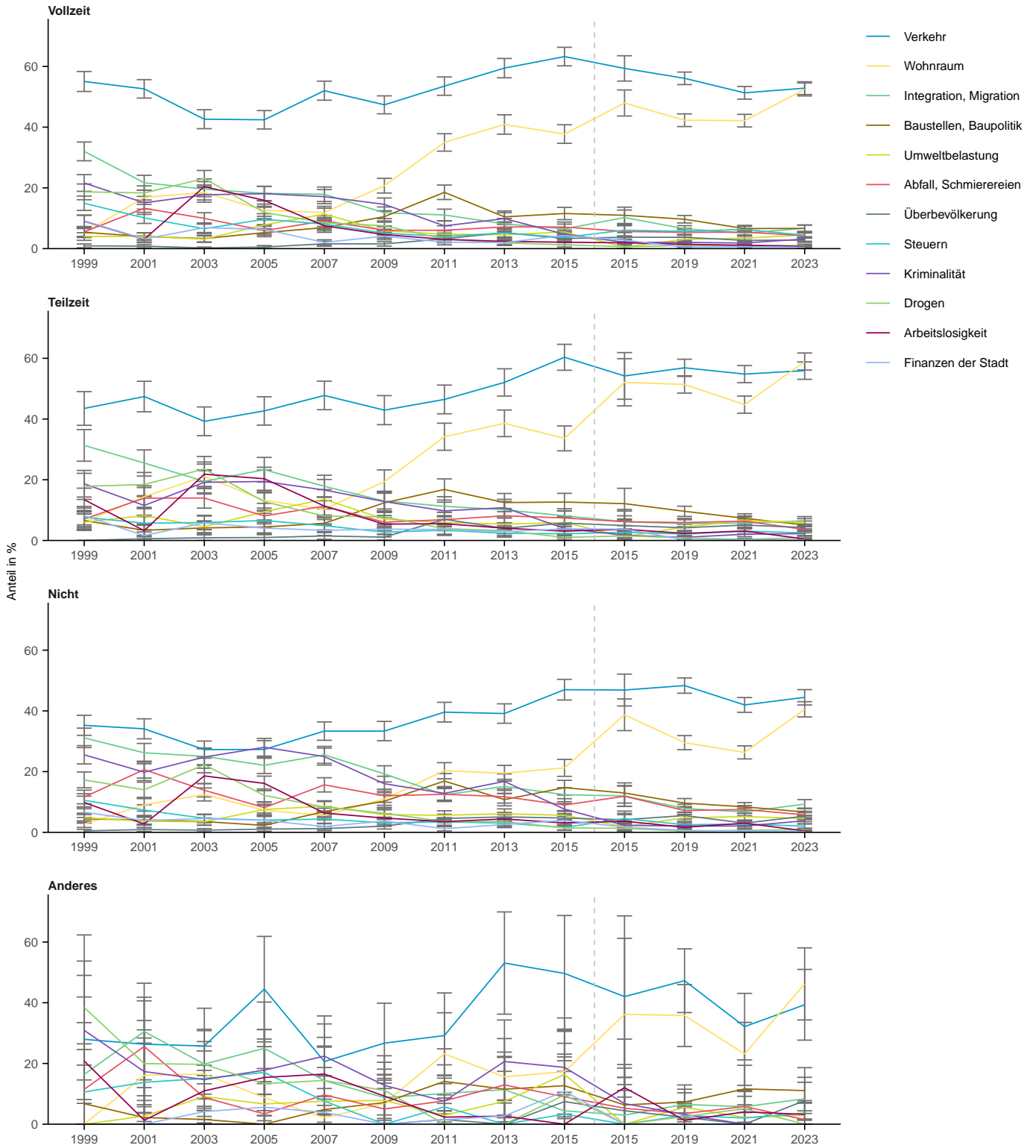

Welches sind aus Ihrer Sicht zurzeit die grössten Probleme in der Stadt Zürich?

Nach Haushaltsform

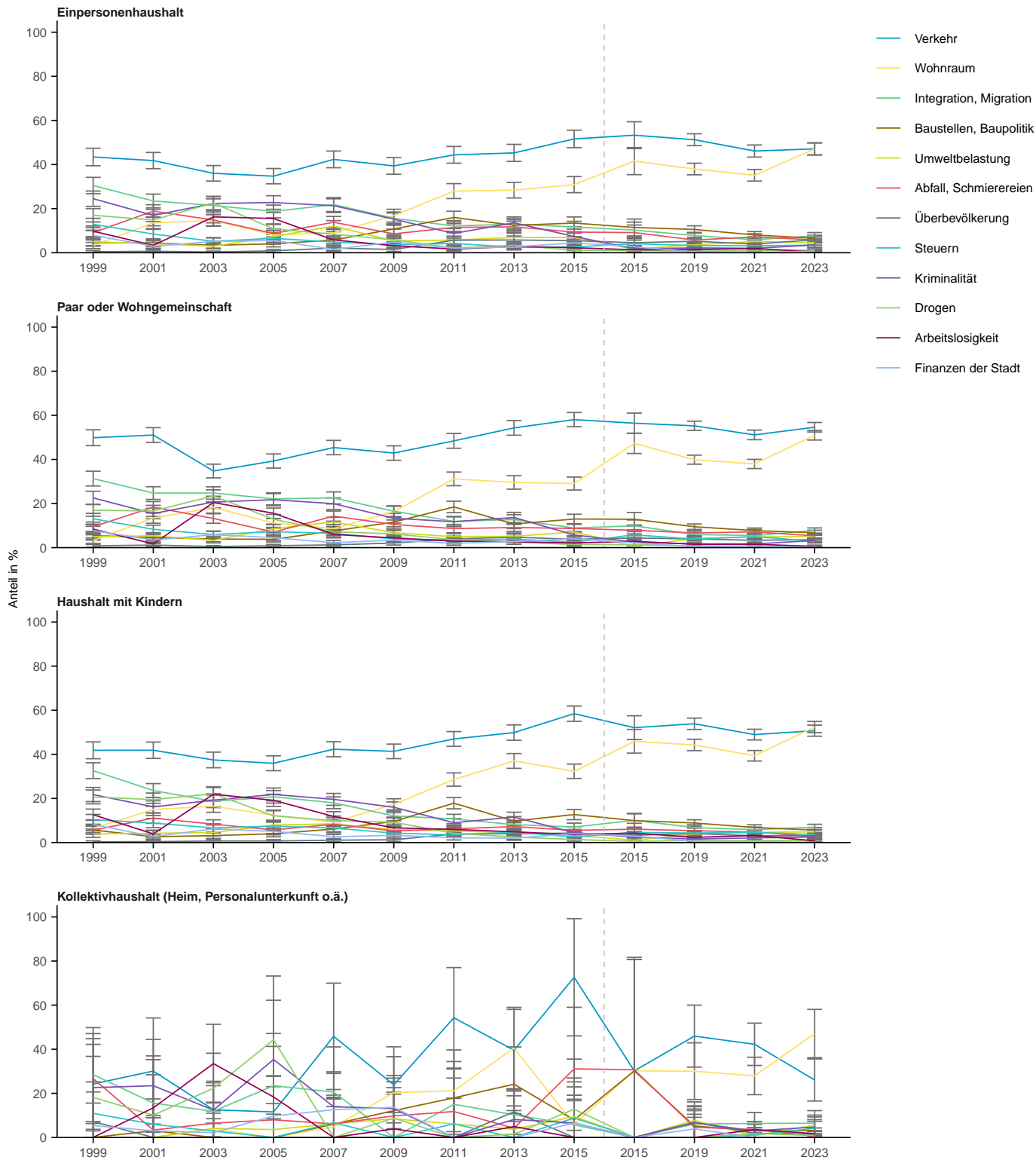

Welches sind aus Ihrer Sicht zurzeit die grössten Probleme in der Stadt Zürich?

Nach Wohnform

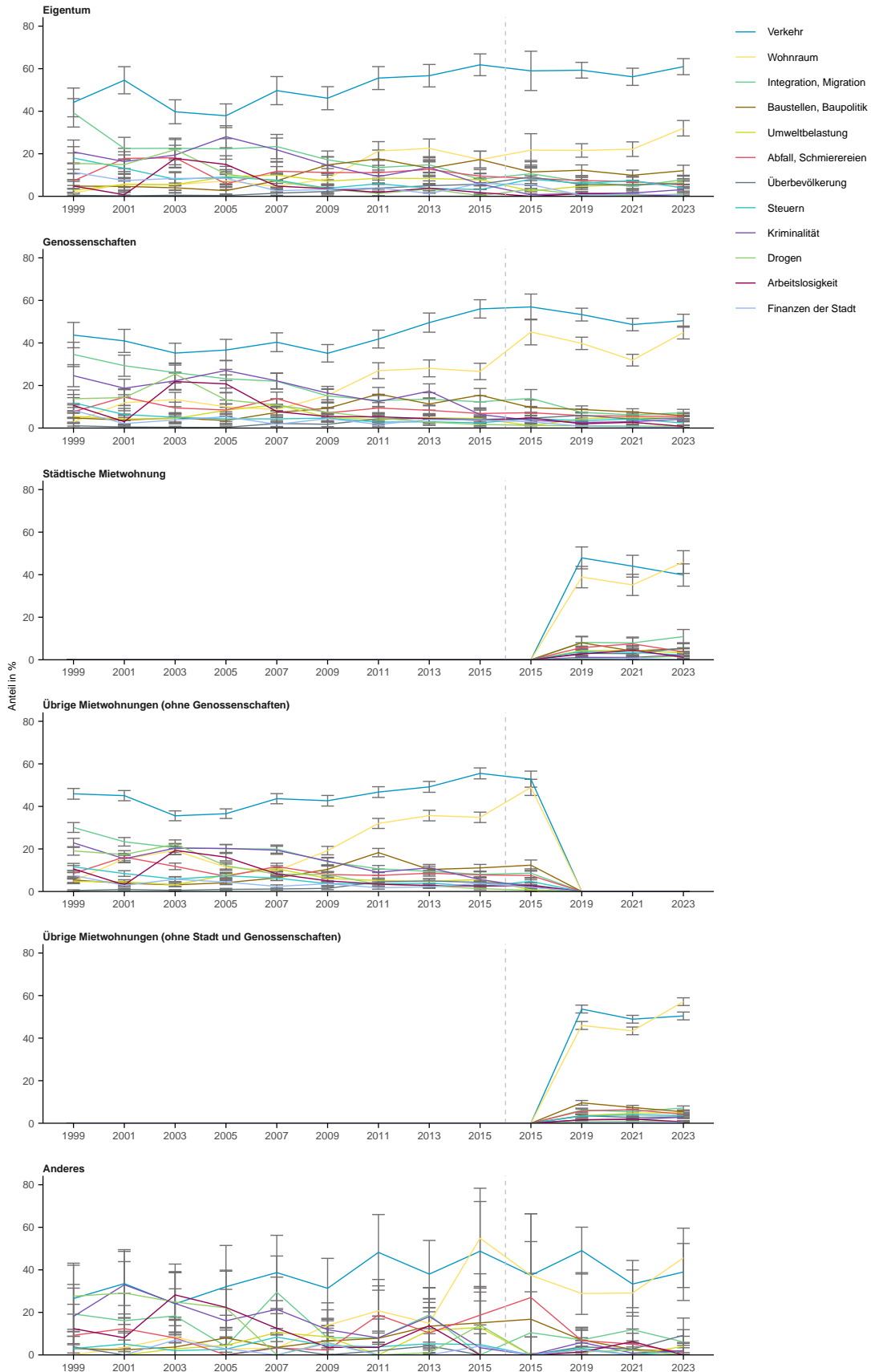

Welches sind aus Ihrer Sicht zurzeit die grössten Probleme in der Stadt Zürich?

Nach Haushaltseinkommen

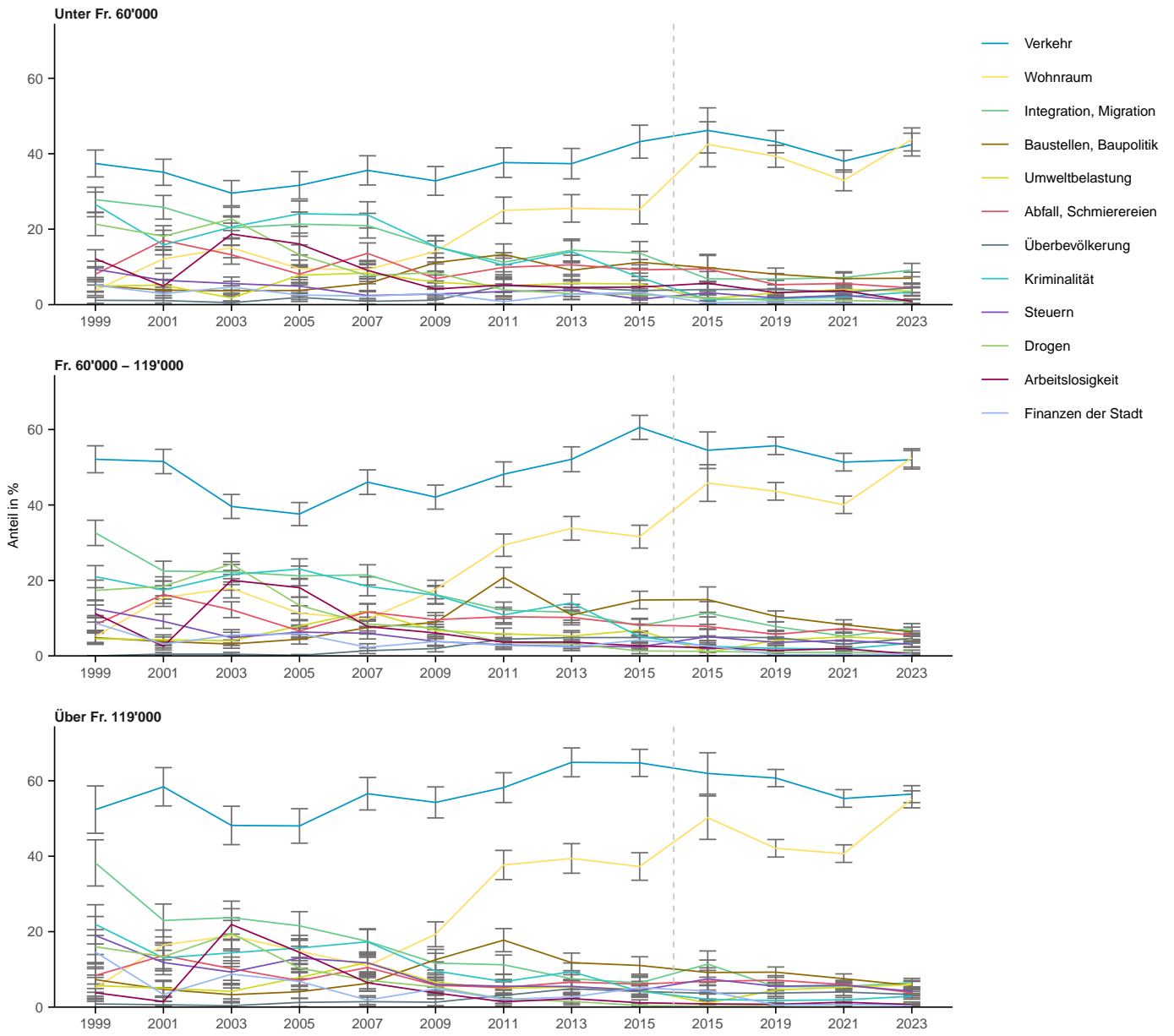

Welches sind aus Ihrer Sicht zurzeit die grössten Probleme in der Stadt Zürich?

Nach Lebensdauer in Zürich

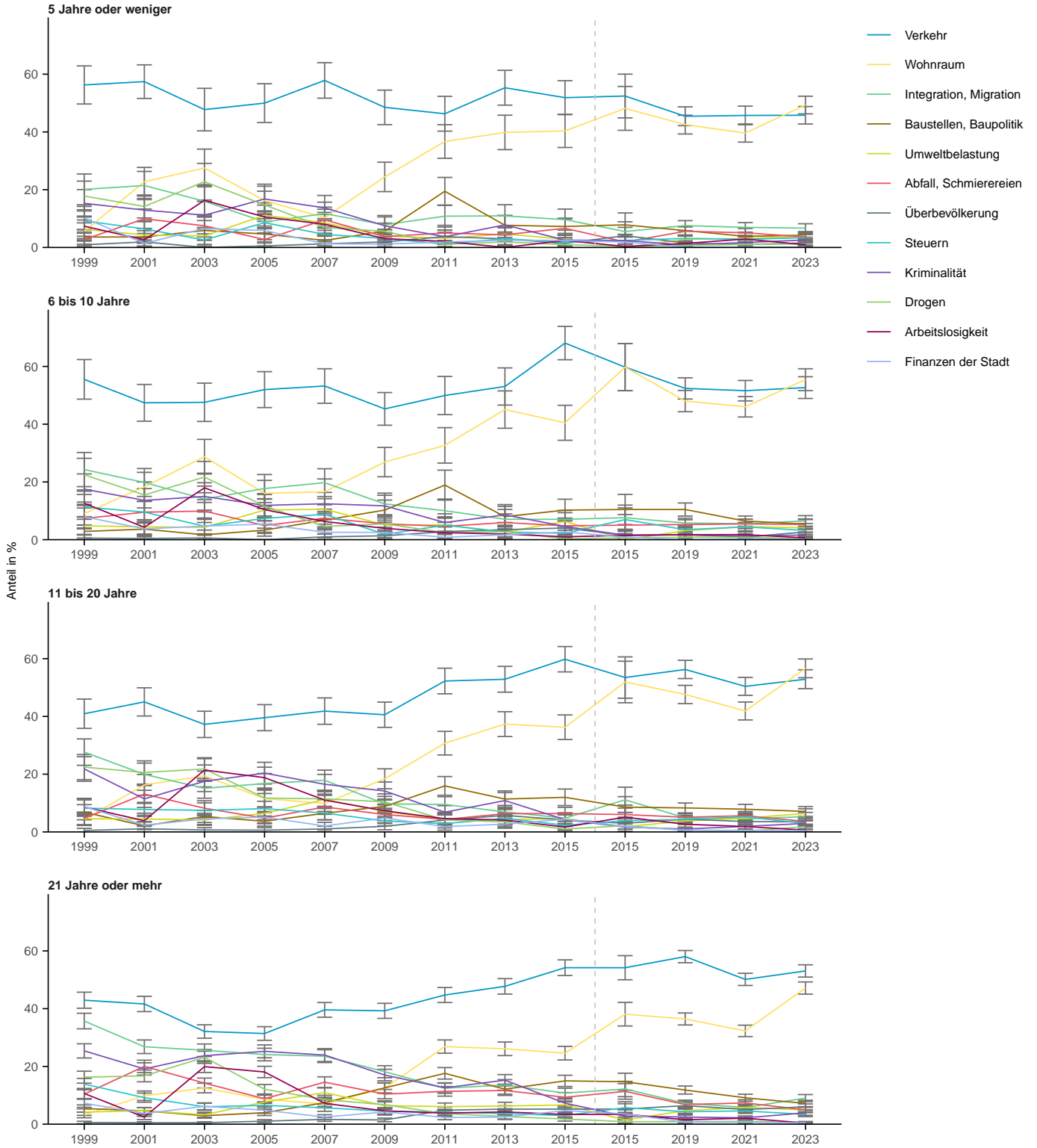

Welches sind aus Ihrer Sicht zurzeit die grössten Probleme in der Stadt Zürich?

Nach Stadtkreis

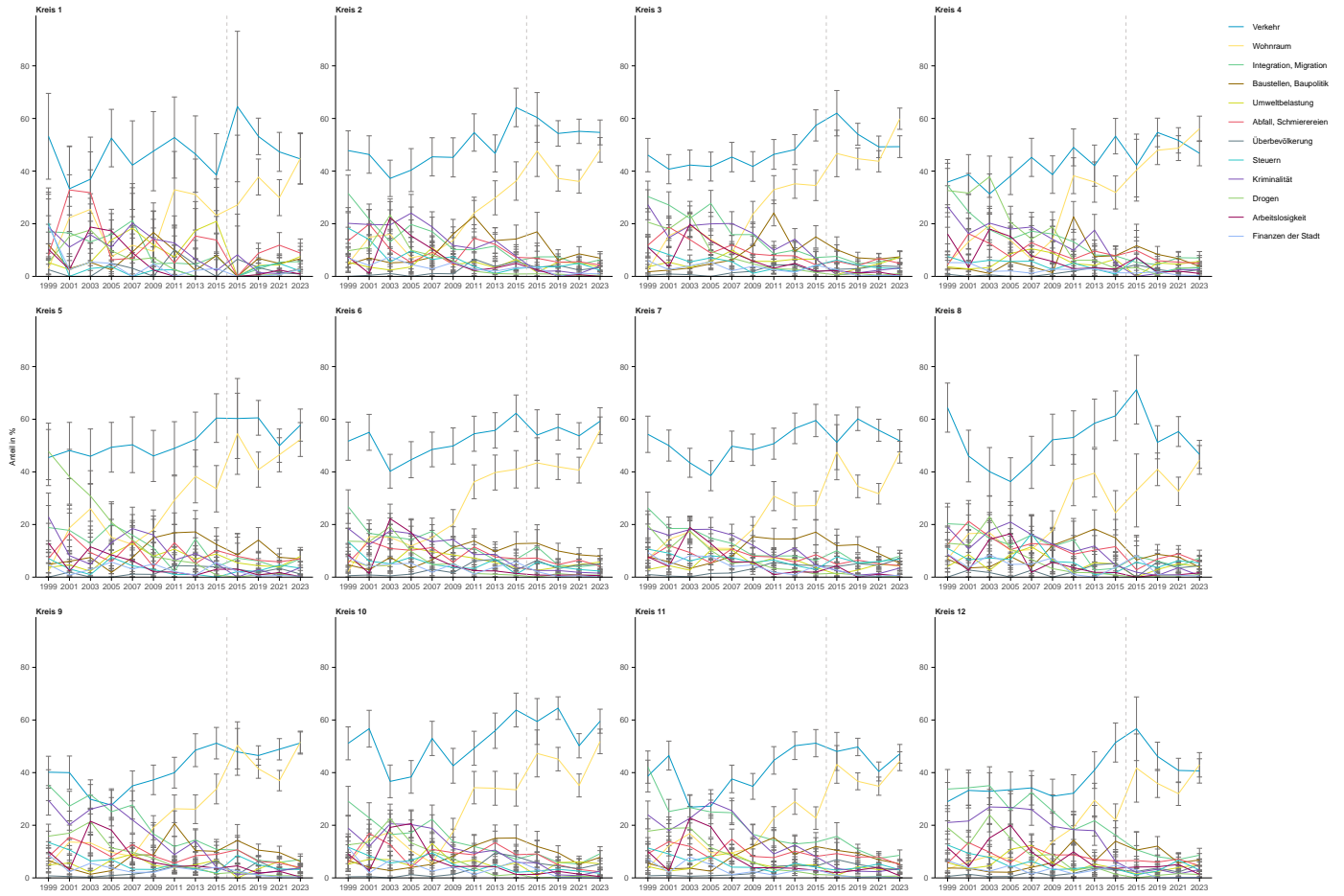

Welches sind aus Ihrer Sicht zurzeit die grössten Probleme in der Stadt Zürich?

Nach Quartier

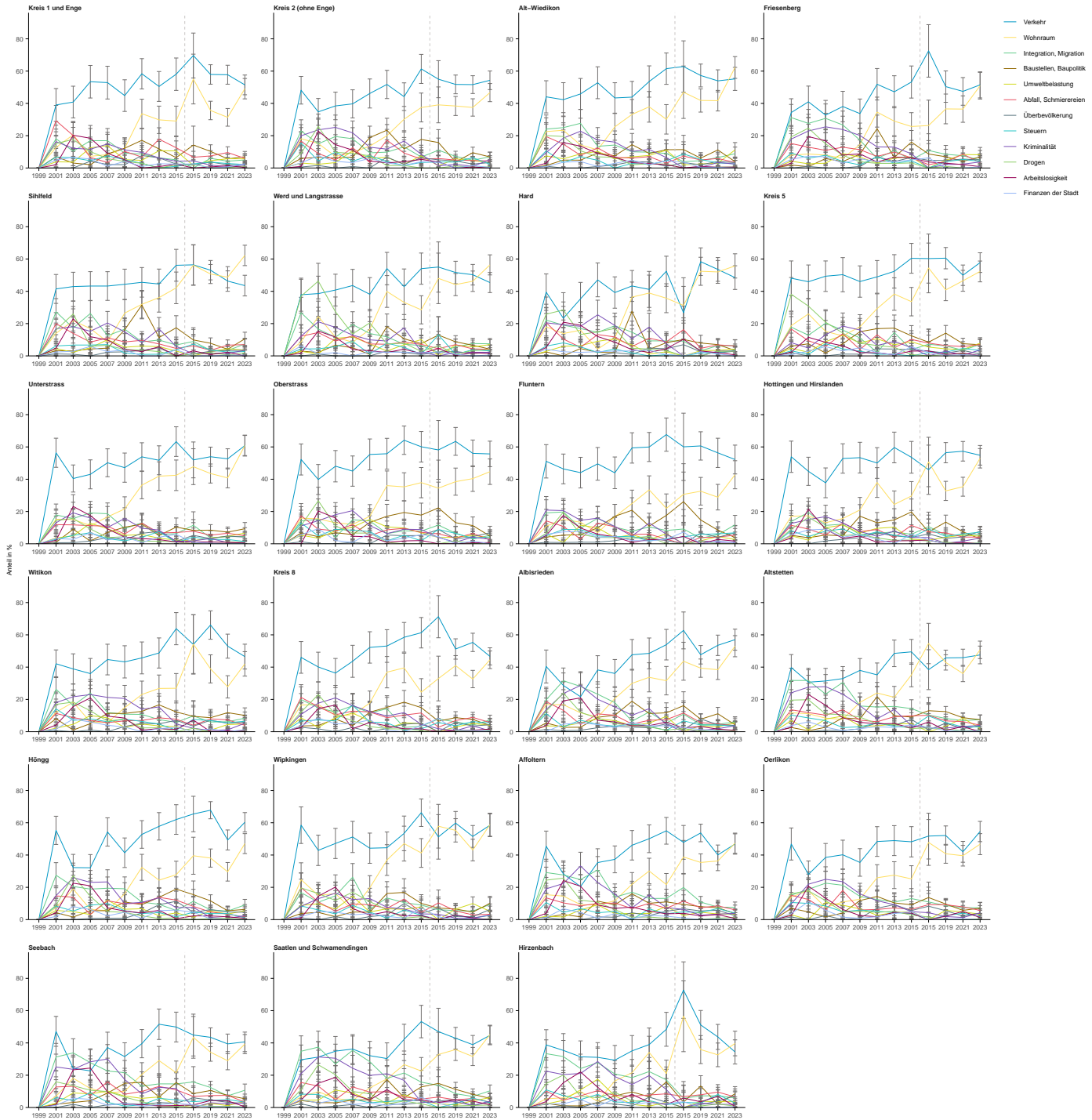

3.2 F3: 24 Kategorien

Weil die Kategorien der Variablen **A2003aa03** bis **A2003ac03** über die Erhebungsjahre hinweg konstant bleiben (d.h. keine neue Kategorien hinzukommen), ist es bei Auswertungen betreffend der Einzeljahre schwierig, neu auftauchende Probleme zu identifizieren. Ein Beispiel waren mit der Corona-Pandemie zusammenhängende Problemnennungen in der BVB 2021, welche gemäss A2003aa03 bis A2003ac03 unter die Kategorie «Anderes» subsumiert wurden. Aus diesem Grund wird seit dem Jahr 2021 jeweils eine jahresspezifische Problemfrage konstruiert, welche das allgemeine Stimmungsbild besser darstellen soll.

Auch bei dieser neu konstruierten Variable wurden Doppelnennungen vor der Auswertung gelöscht und die Anzahl Nennungen pro Kategorie aggregiert. Erst-, Zweit- und Drittnennungen wurden zusammengefasst, damit eindeutig identifiziert werden kann, wie viele Befragte ein spezifisches Thema als Problem erachten. Die Auswertung erfolgte dabei wiederum ohne die Kategorien «Keine Angabe», «Weiss nicht» und «Anderes». Der Übersicht halber werden in den folgenden Grafiken nur die zehn häufigsten Nennungen dargestellt. Da es sich um Mehrfachantworten handelt, können die aufsummierten Anteile mehr als 100 Prozent ergeben. Die aus den offenen Antworten rekodierten Kategorien (Siehe Recodierungs-Schema in Tabelle 1 des Anhangs) sind

folgende (geordnet nach absteigender Nennungshäufigkeit):

1. Wohnraum
2. Verkehr
3. Lebenskosten zu hoch
4. Politik, Verwaltung
5. Kriminalität / Sicherheit im öffentlichen Raum
6. Umwelt und Klima
7. Abfall, Schmierereien
8. Zu wenig Grünflächen
9. Bauliche Gestaltung / Veränderung
10. Ausländer*innen, Überfremdung
11. Überbevölkerung
12. Kinderbetreuung
13. Bildungsangebot
14. Baustellen
15. Steuern zu hoch
16. Soziale Fragen / Ungleichheiten
17. Vandalismus, Demonstrationen
18. Integration, Verständigung
19. Unfreundlichkeit der Leute, Mentalität
20. Lärm allgemein (ohne Verkehr-, Baustellenlärm)
21. Gentrifizierung
22. Infrastrukturen
23. Abfallentsorgung
24. Keine Probleme

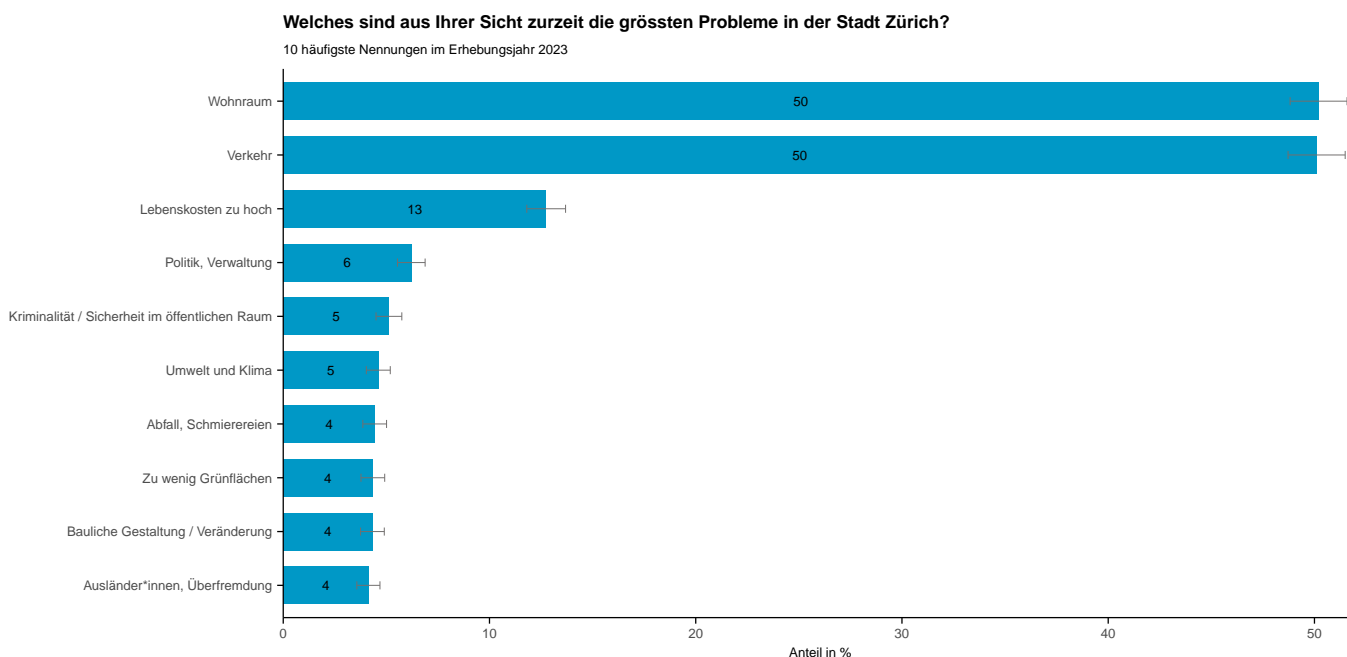

Welches sind aus Ihrer Sicht zurzeit die grössten Probleme in der Stadt Zürich?

10 häufigste Nennungen im Erhebungsjahr 2023

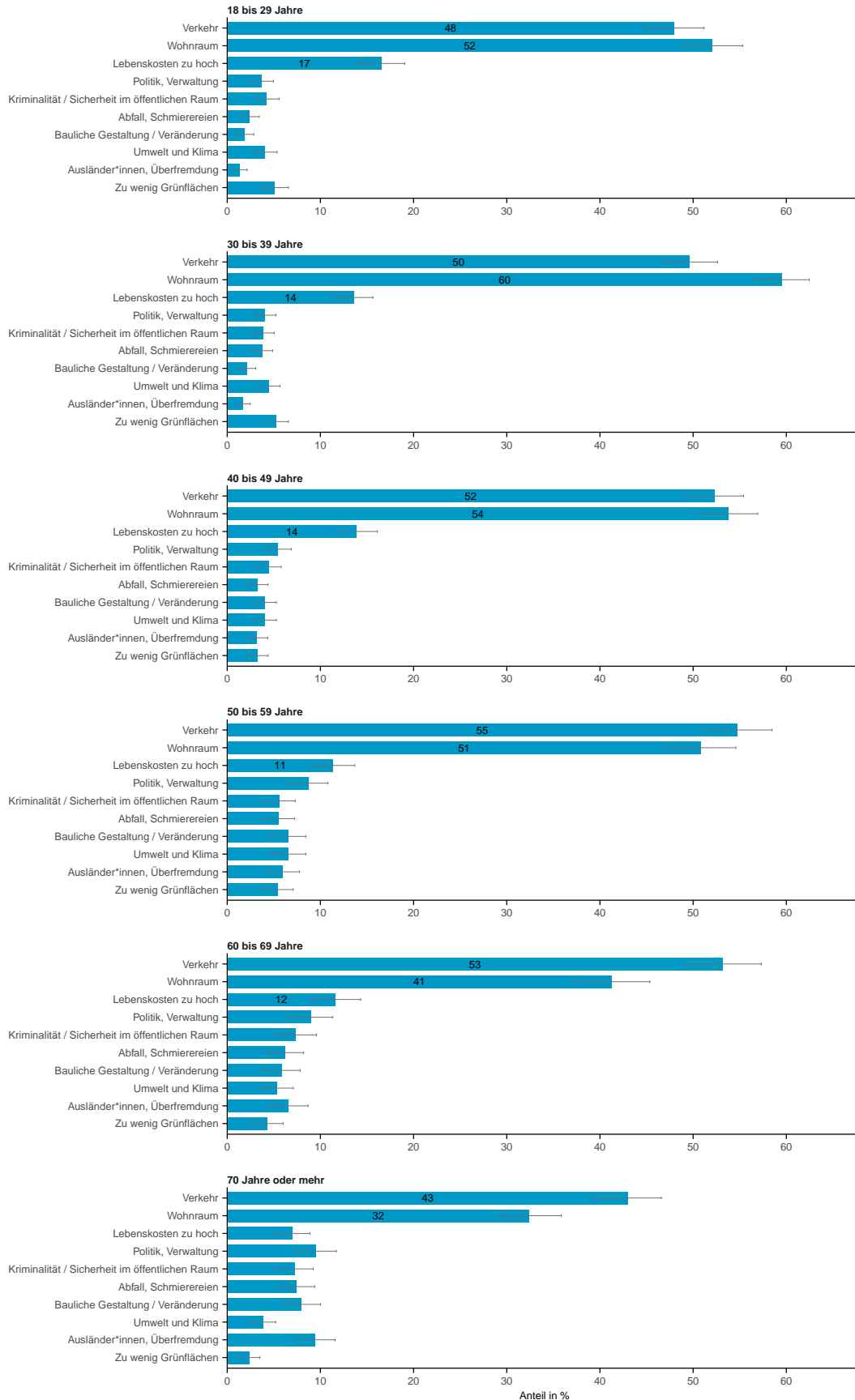

Welches sind aus Ihrer Sicht zurzeit die grössten Probleme in der Stadt Zürich?

10 häufigste Nennungen im Erhebungsjahr 2023

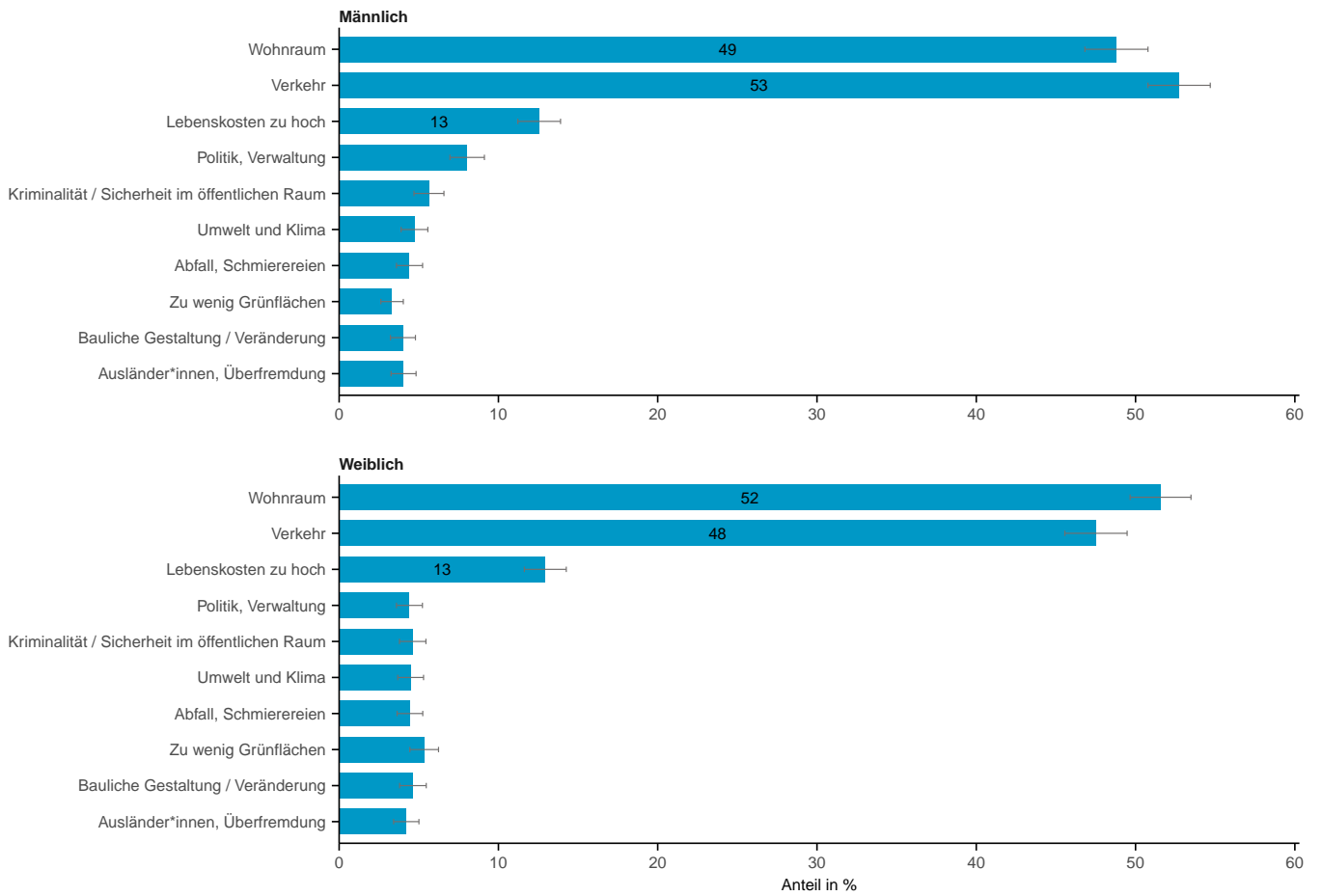

Welches sind aus Ihrer Sicht zurzeit die grössten Probleme in der Stadt Zürich?

10 häufigste Nennungen im Erhebungsjahr 2023

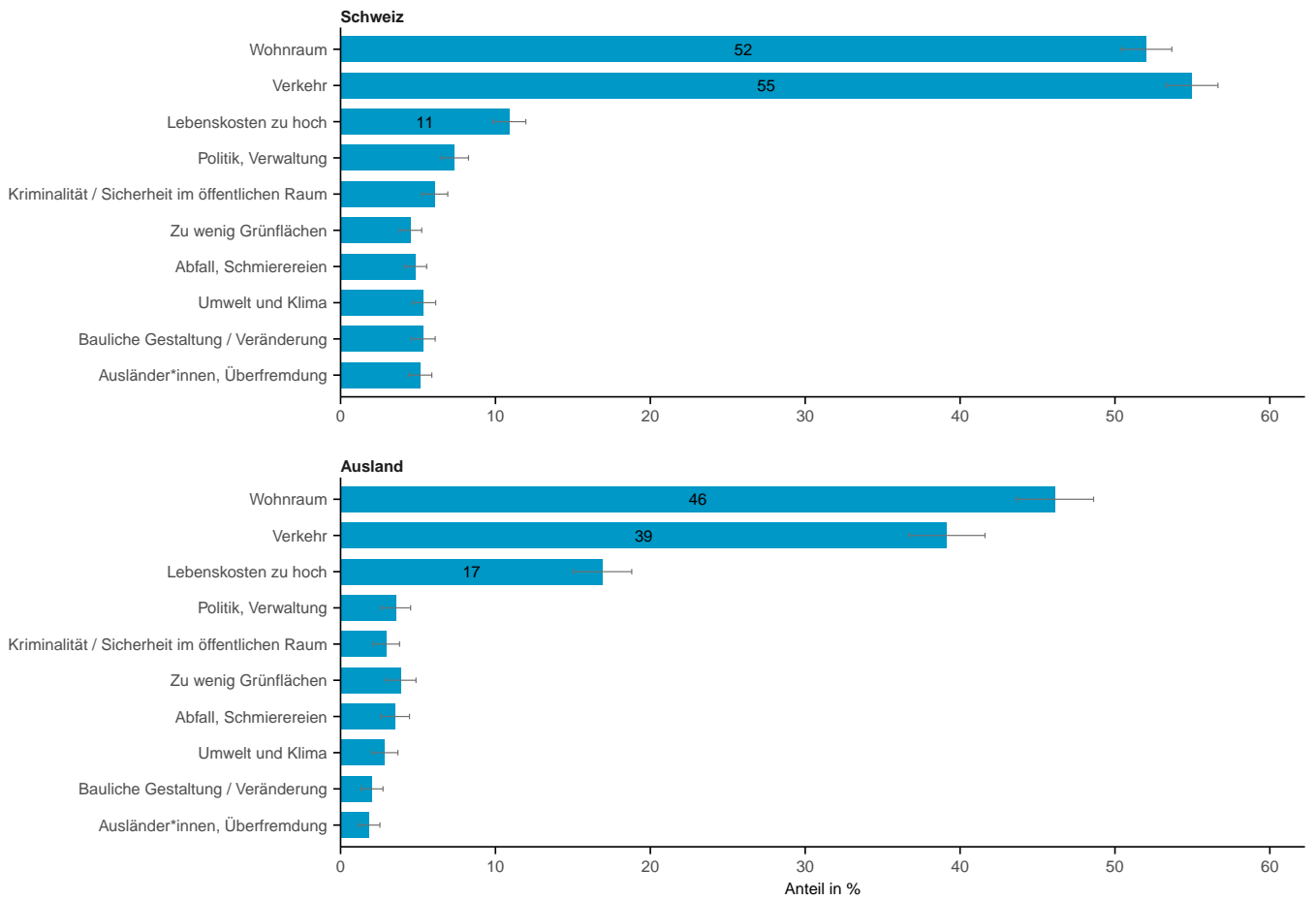

Welches sind aus Ihrer Sicht zurzeit die grössten Probleme in der Stadt Zürich?

10 häufigste Nennungen im Erhebungsjahr 2023

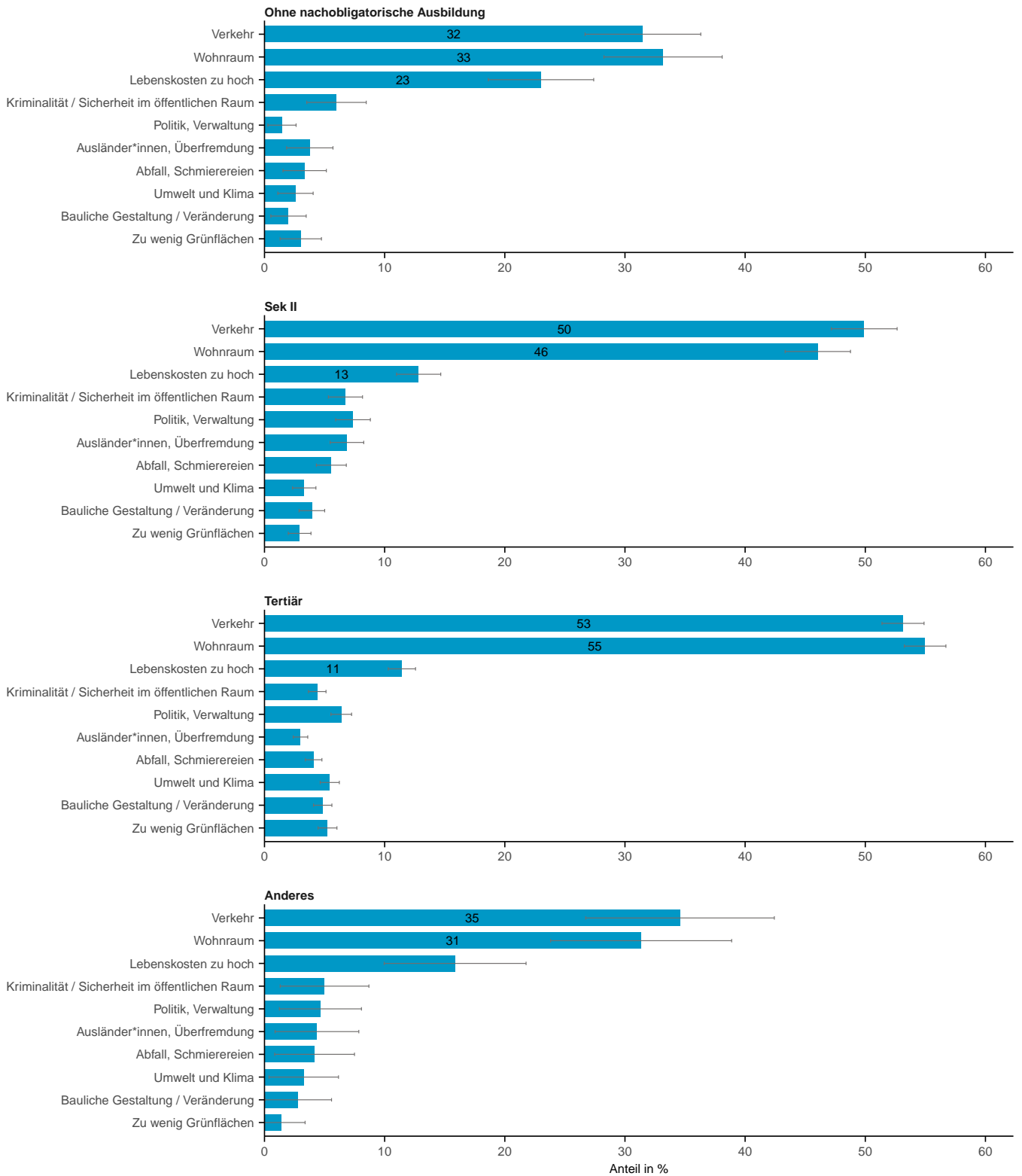

Welches sind aus Ihrer Sicht zurzeit die grössten Probleme in der Stadt Zürich?

10 häufigste Nennungen im Erhebungsjahr 2023

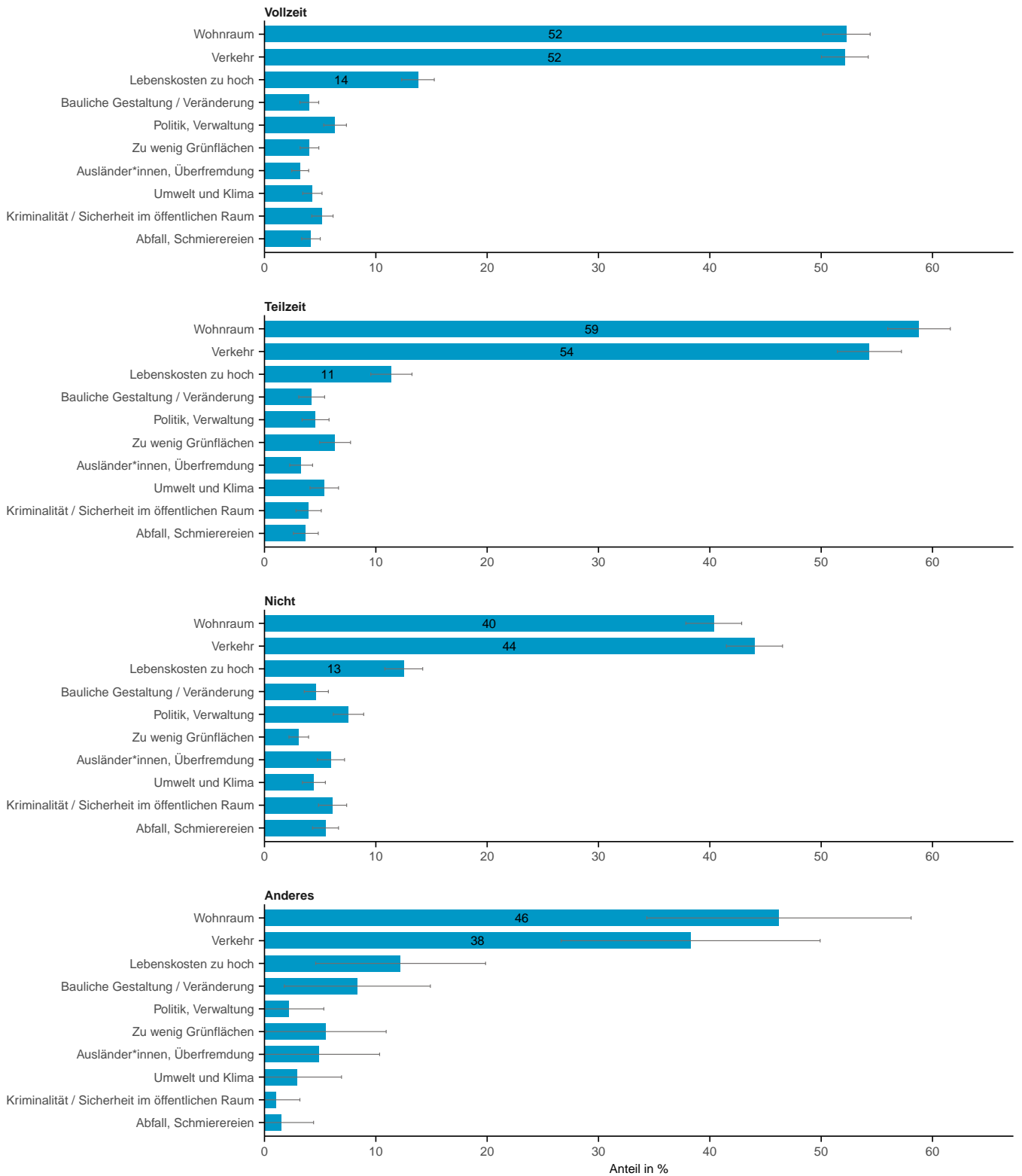

Welches sind aus Ihrer Sicht zurzeit die grössten Probleme in der Stadt Zürich?

10 häufigste Nennungen im Erhebungsjahr 2023

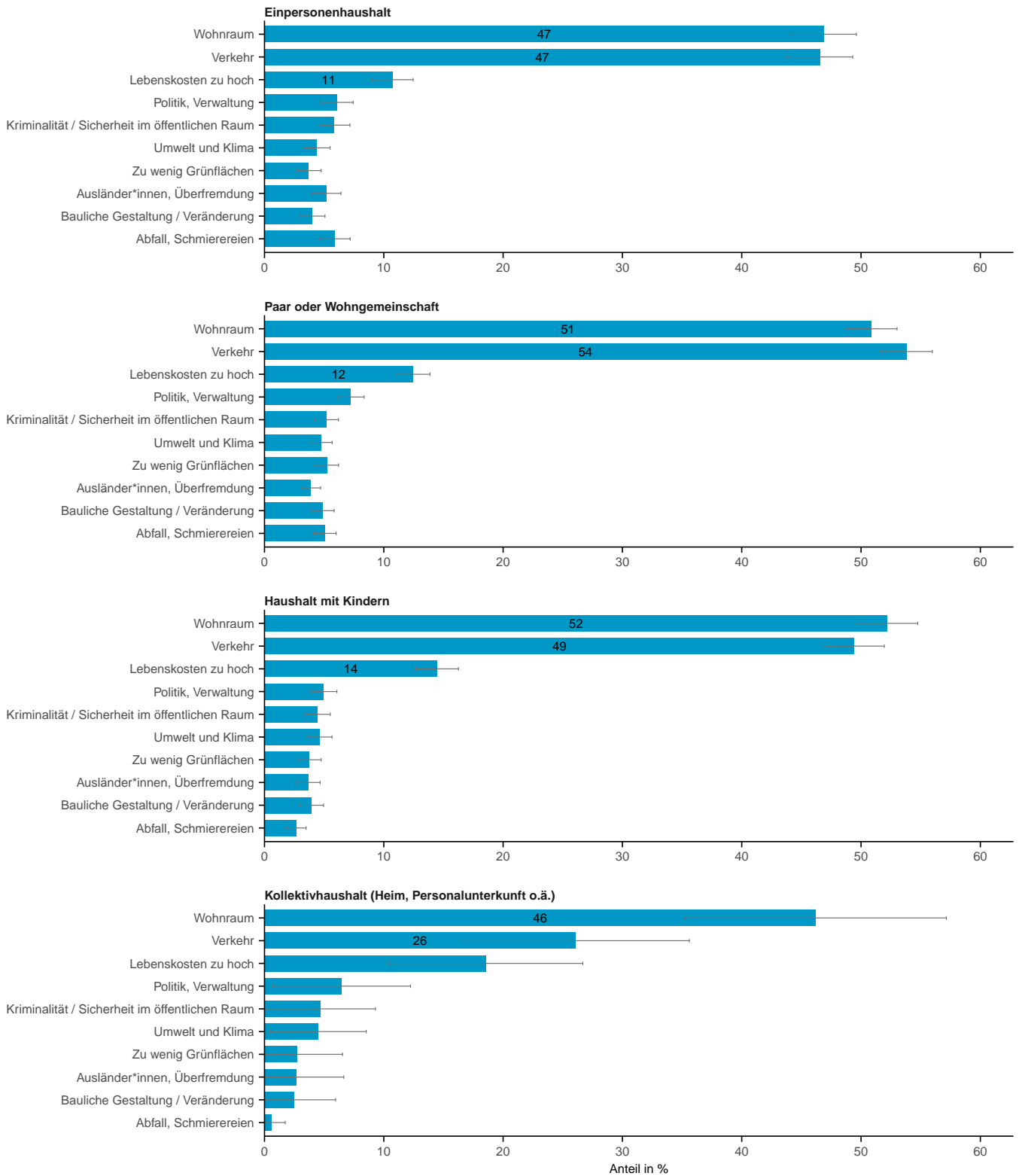

Welches sind aus Ihrer Sicht zurzeit die grössten Probleme in der Stadt Zürich?

10 häufigste Nennungen im Erhebungsjahr 2023

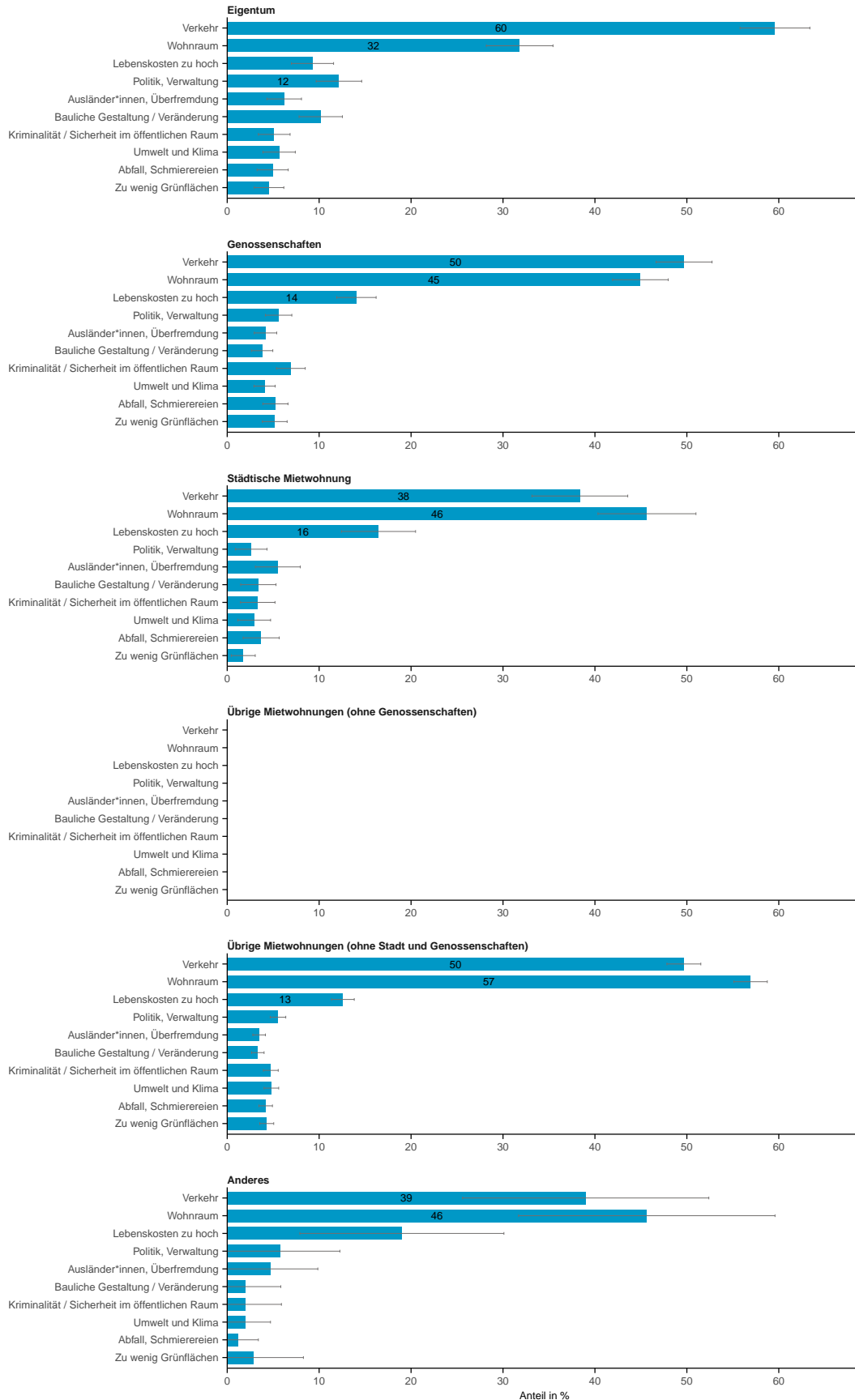

Welches sind aus Ihrer Sicht zurzeit die grössten Probleme in der Stadt Zürich?

10 häufigste Nennungen im Erhebungsjahr 2023

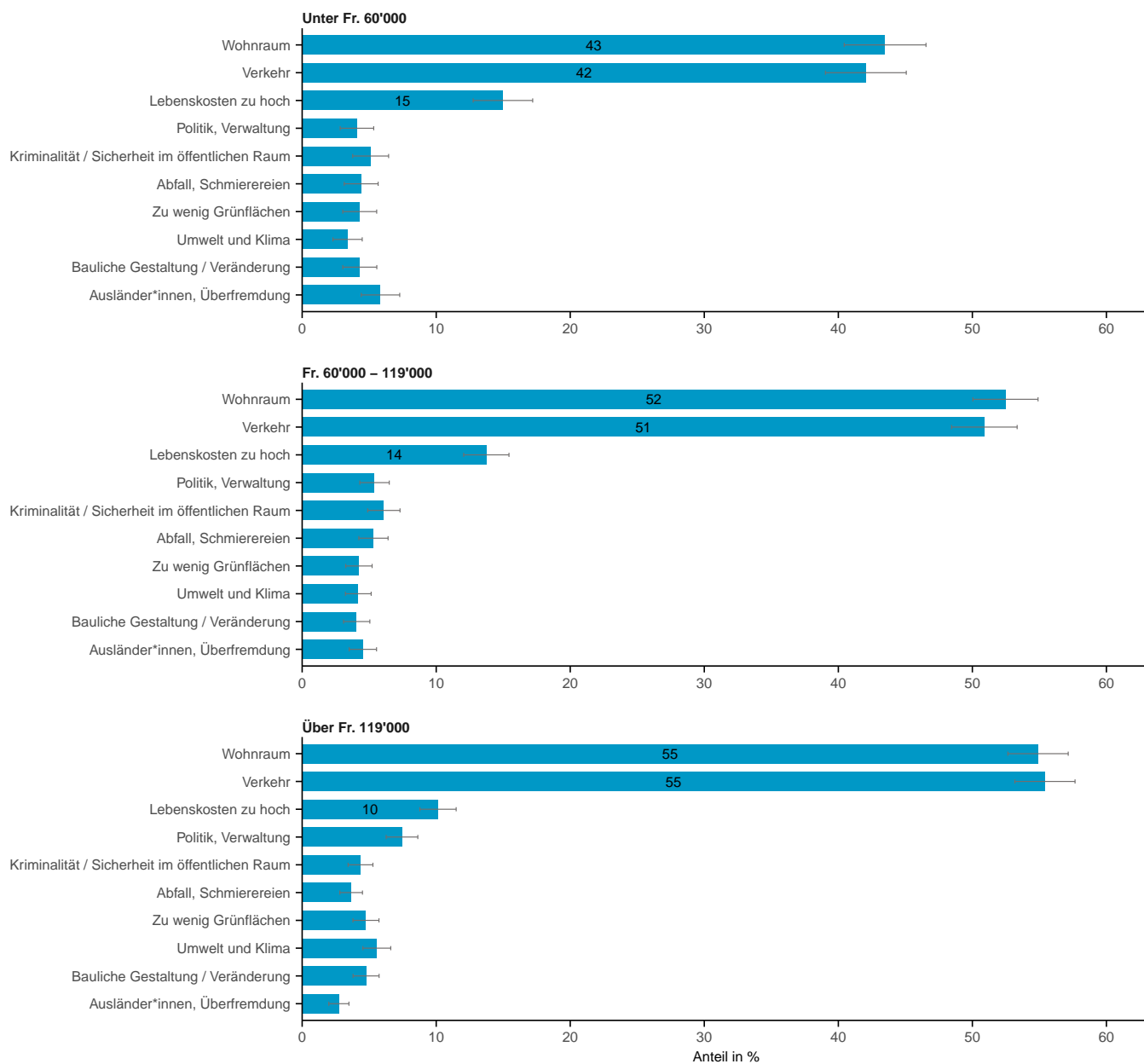

Welches sind aus Ihrer Sicht zurzeit die grössten Probleme in der Stadt Zürich?

10 häufigste Nennungen im Erhebungsjahr 2023

5 Jahre oder weniger

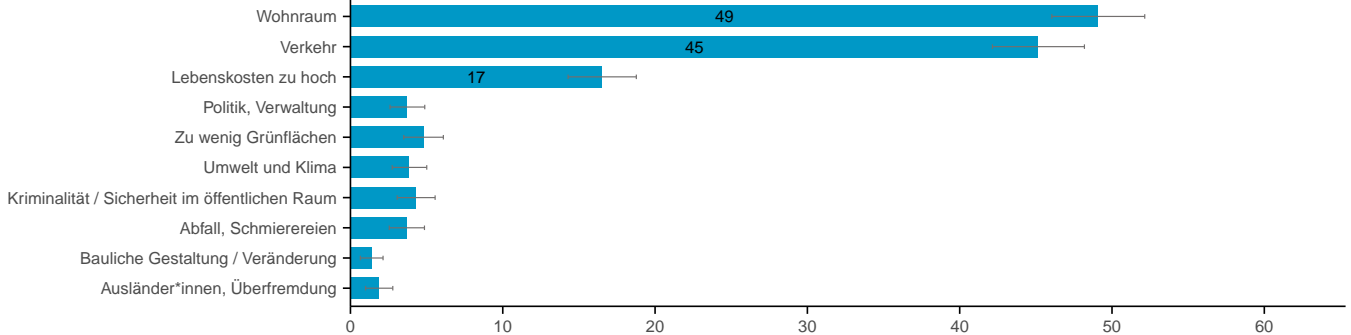

6 bis 10 Jahre

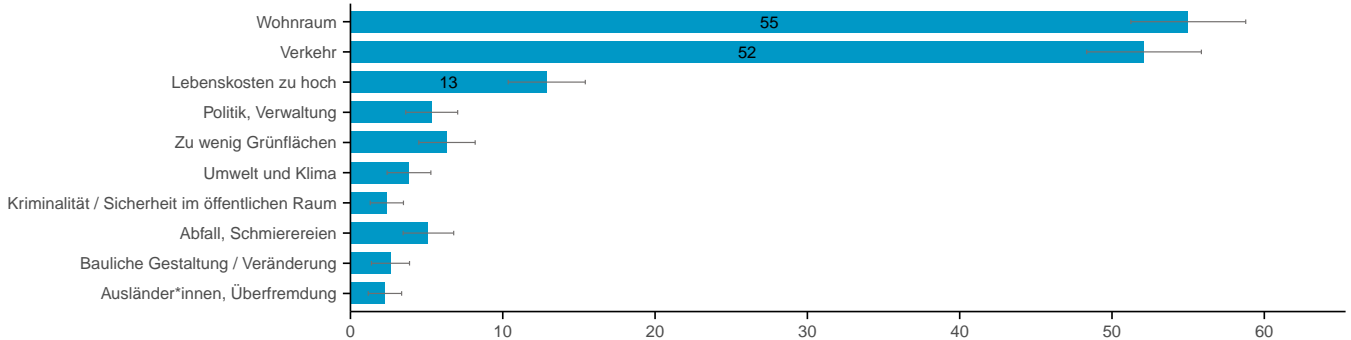

11 bis 20 Jahre

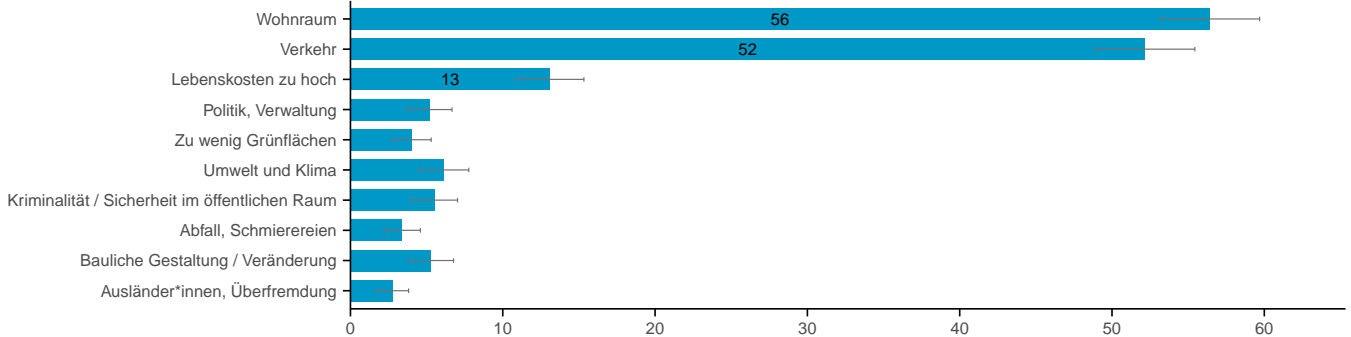

21 Jahre oder mehr

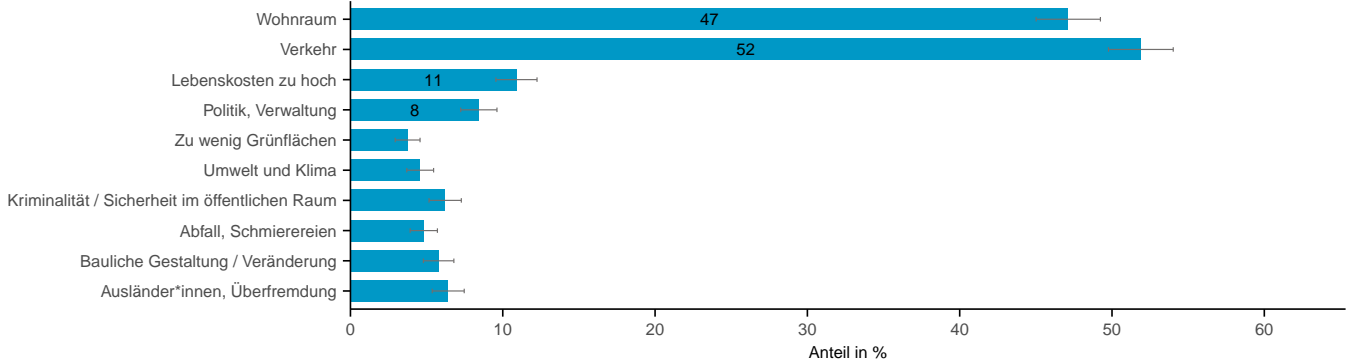

Anteil in %

Welches sind aus Ihrer Sicht zurzeit die grössten Probleme in der Stadt Zürich?

10 häufigste Nennungen im Erhebungsjahr 2023

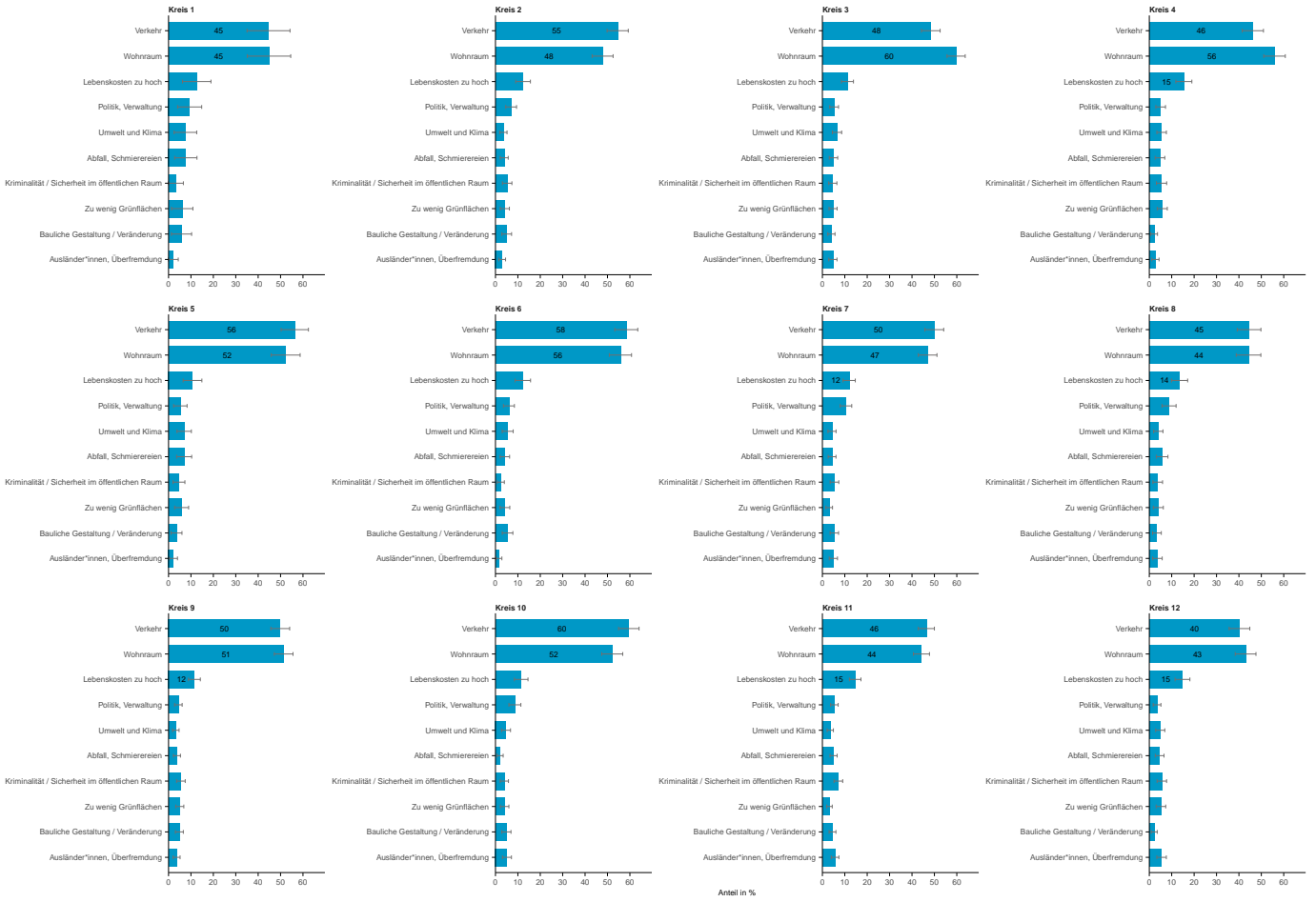

Welches sind aus Ihrer Sicht zurzeit die grössten Probleme in der Stadt Zürich?

10 häufigste Nennungen im Erhebungsjahr 2023

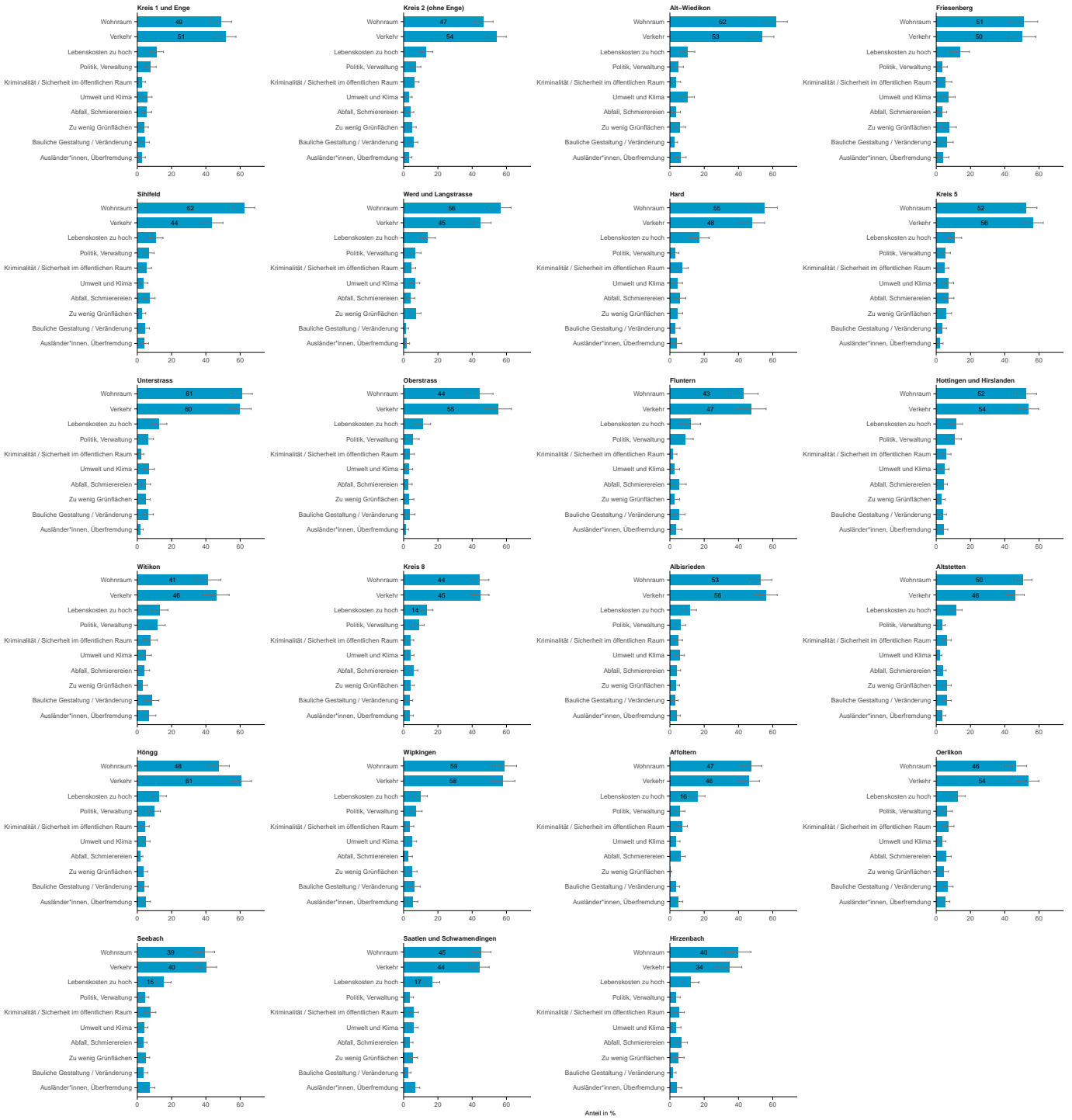

Anteil in %

4 F4: Wie zufrieden sind Sie mit...

4.1 F4: Kinderbetreuungsangebot

Wie zufrieden sind Sie mit dem Kinderbetreuungsangebot?

Nach Total

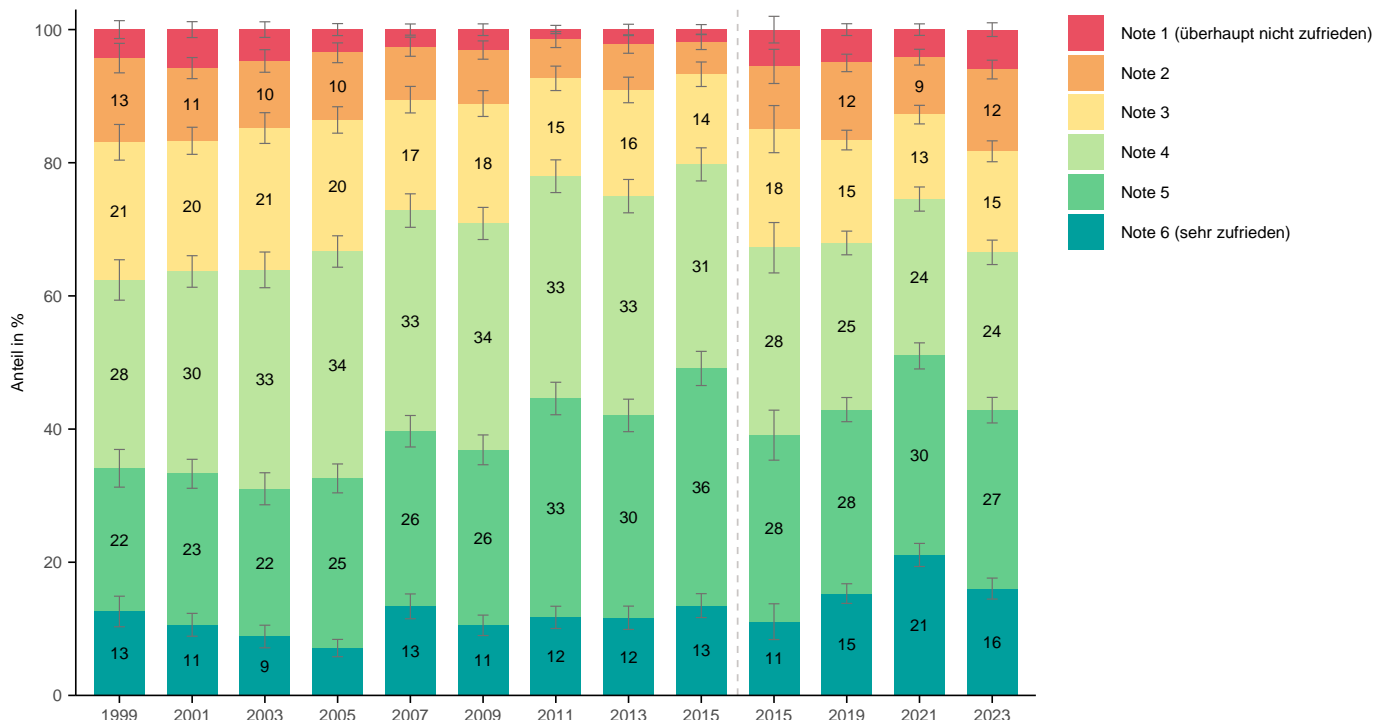

Wie zufrieden sind Sie mit dem Kinderbetreuungsangebot?

Nach Alter

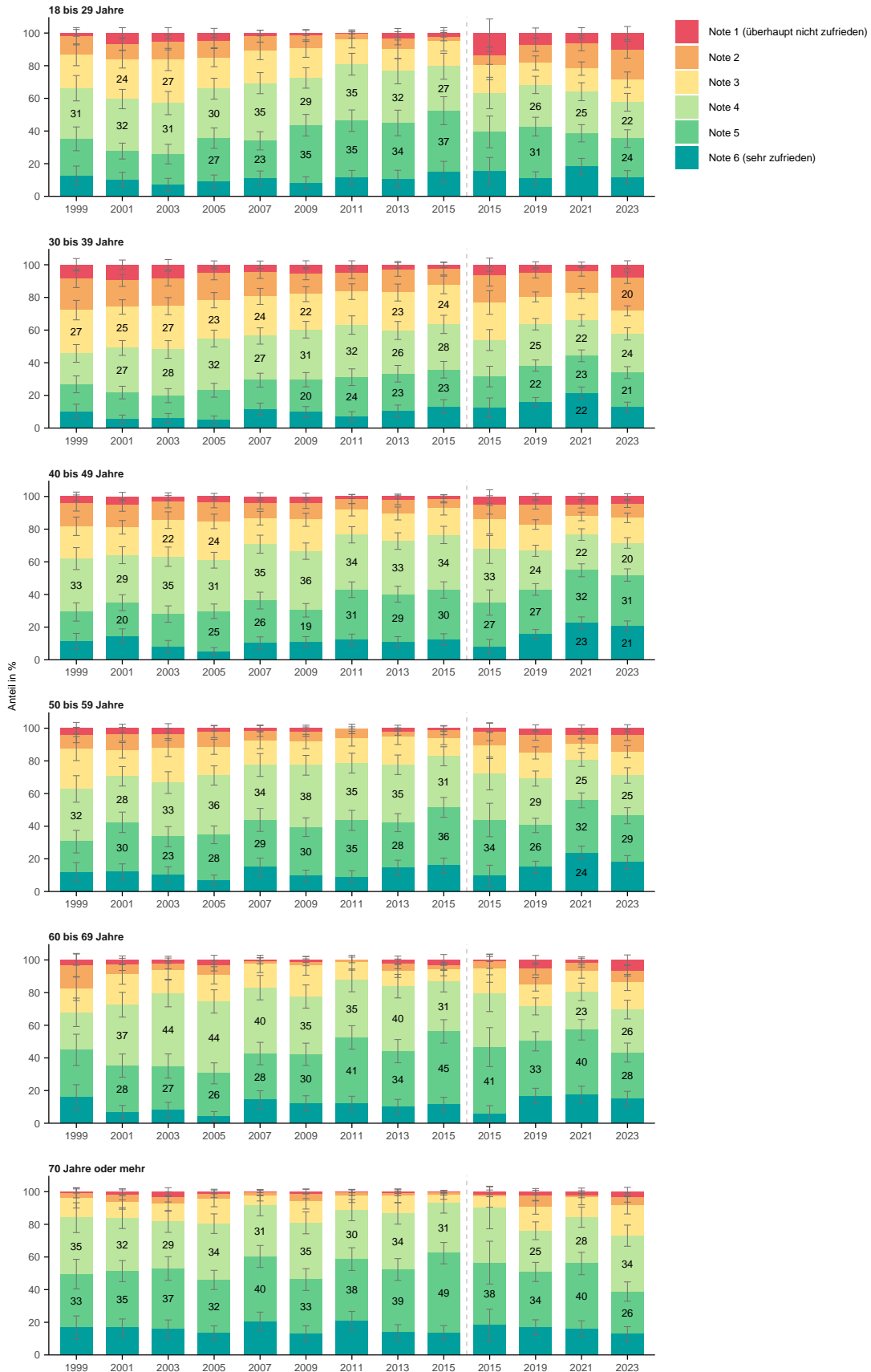

Wie zufrieden sind Sie mit dem Kinderbetreuungsangebot?

Nach Geschlecht

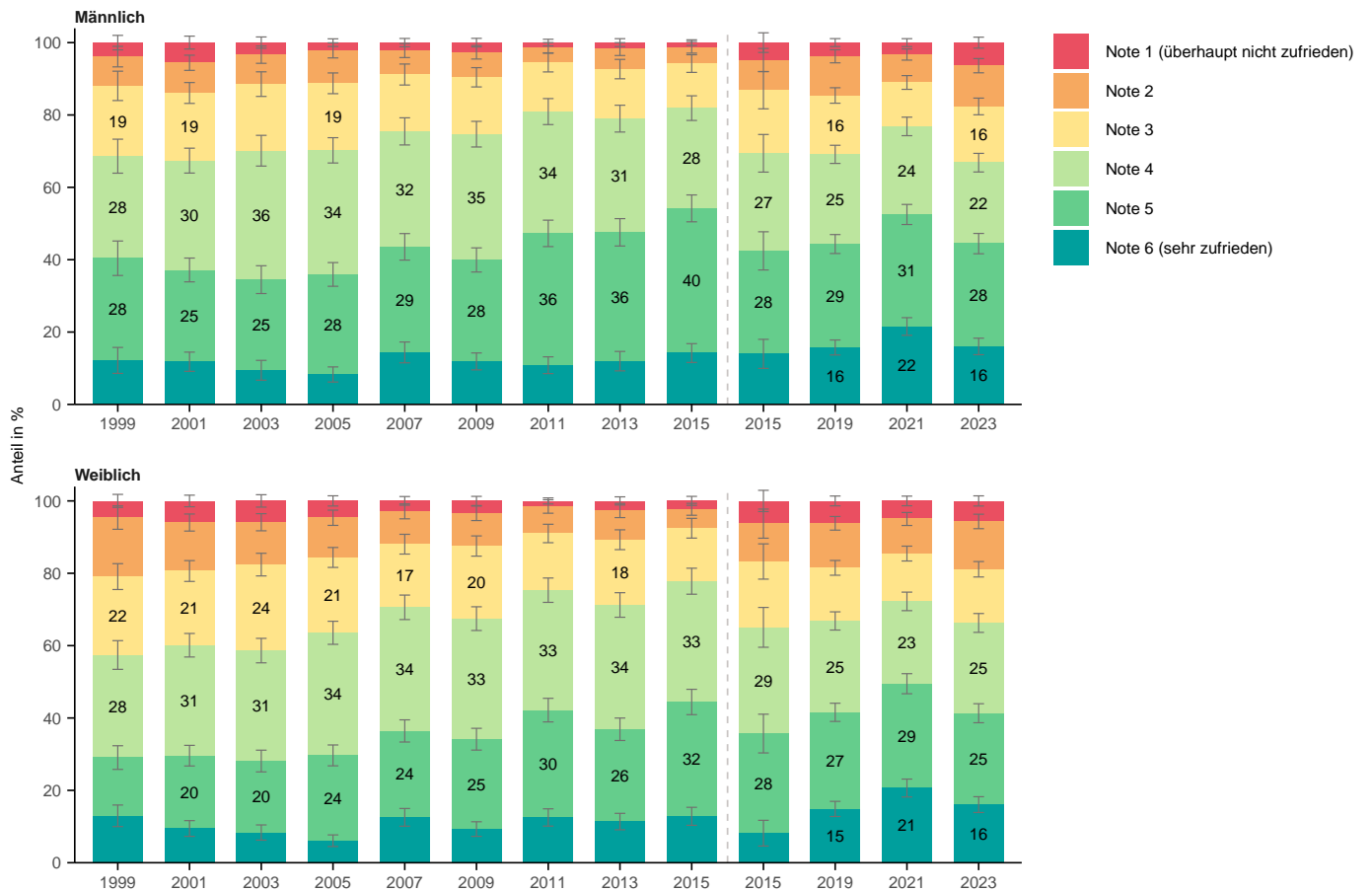

Wie zufrieden sind Sie mit dem Kinderbetreuungsangebot?

Nach Herkunft

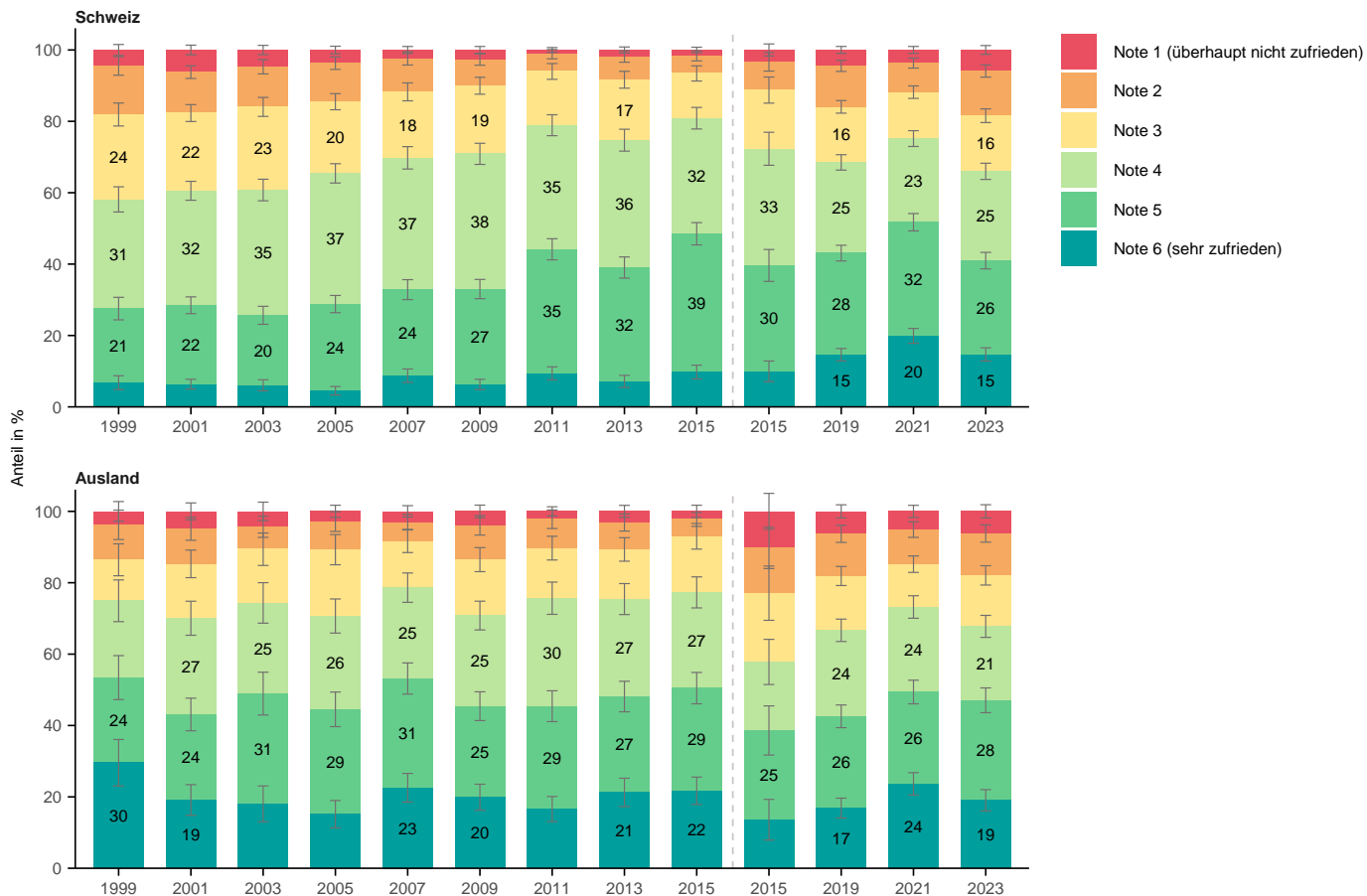

Wie zufrieden sind Sie mit dem Kinderbetreuungsangebot?

Nach Bildung

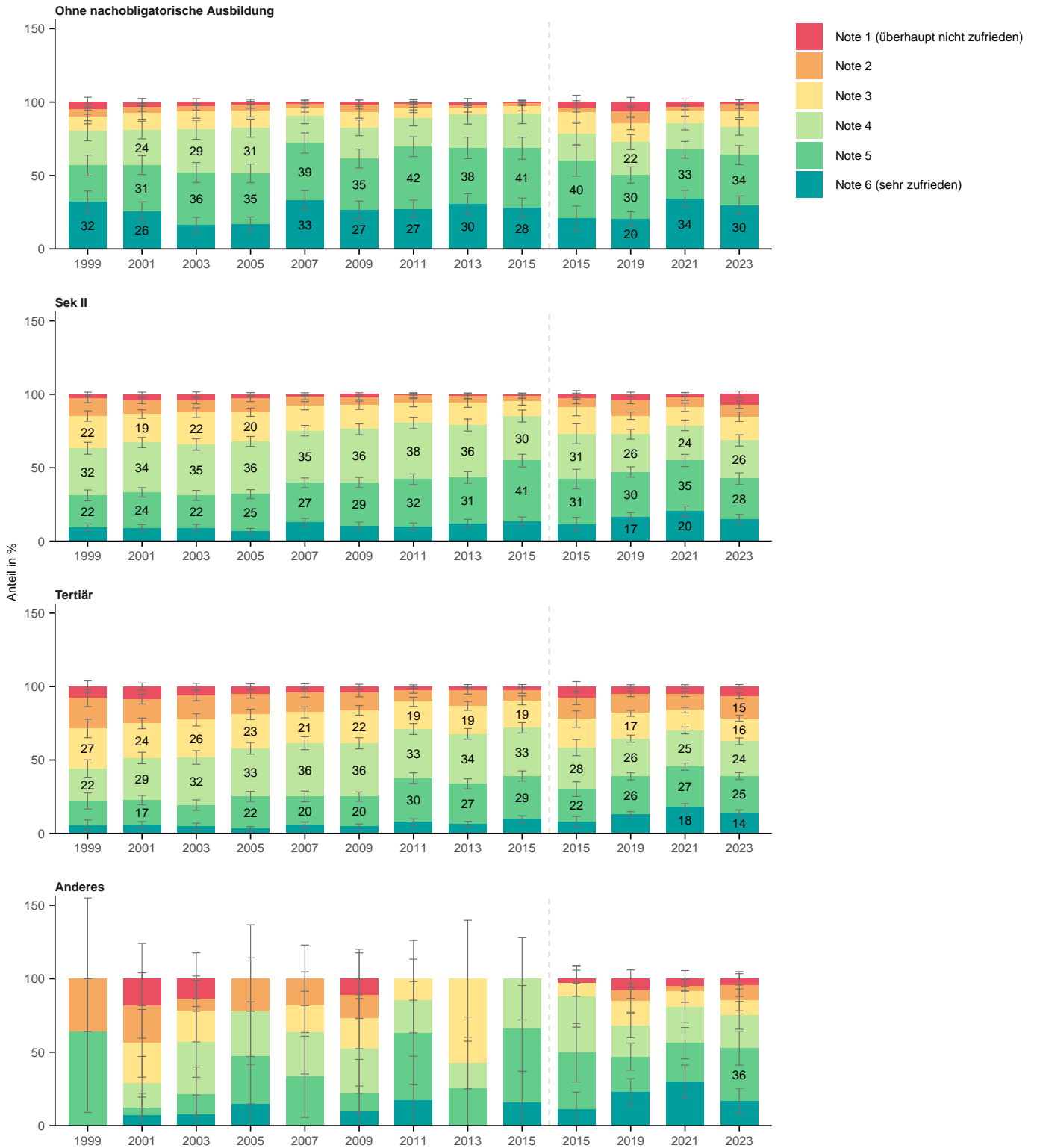

Wie zufrieden sind Sie mit dem Kinderbetreuungsangebot?

Nach Erwerbssituation

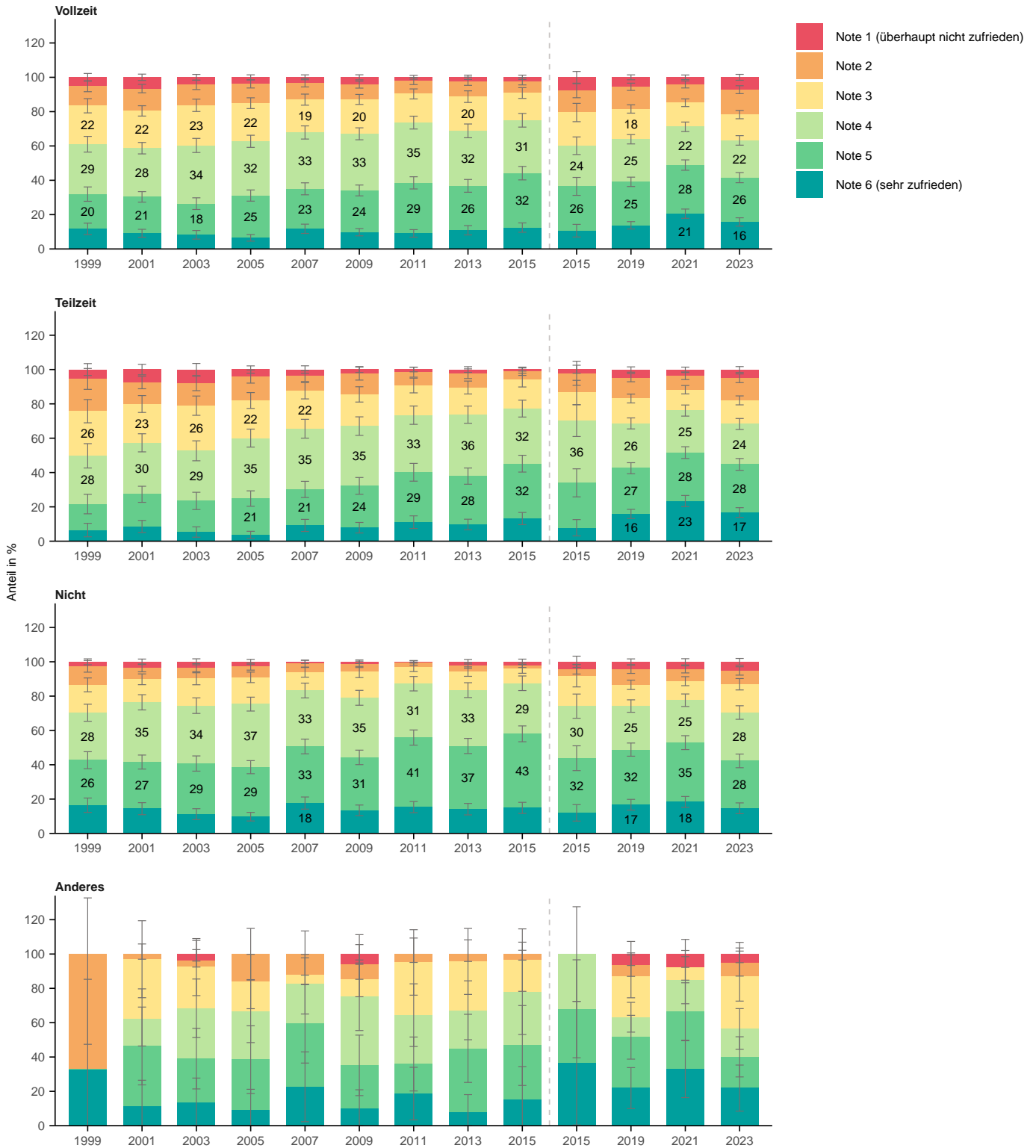

Wie zufrieden sind Sie mit dem Kinderbetreuungsangebot?

Nach Haushaltsform



Wie zufrieden sind Sie mit dem Kinderbetreuungsangebot?

Nach Wohnform

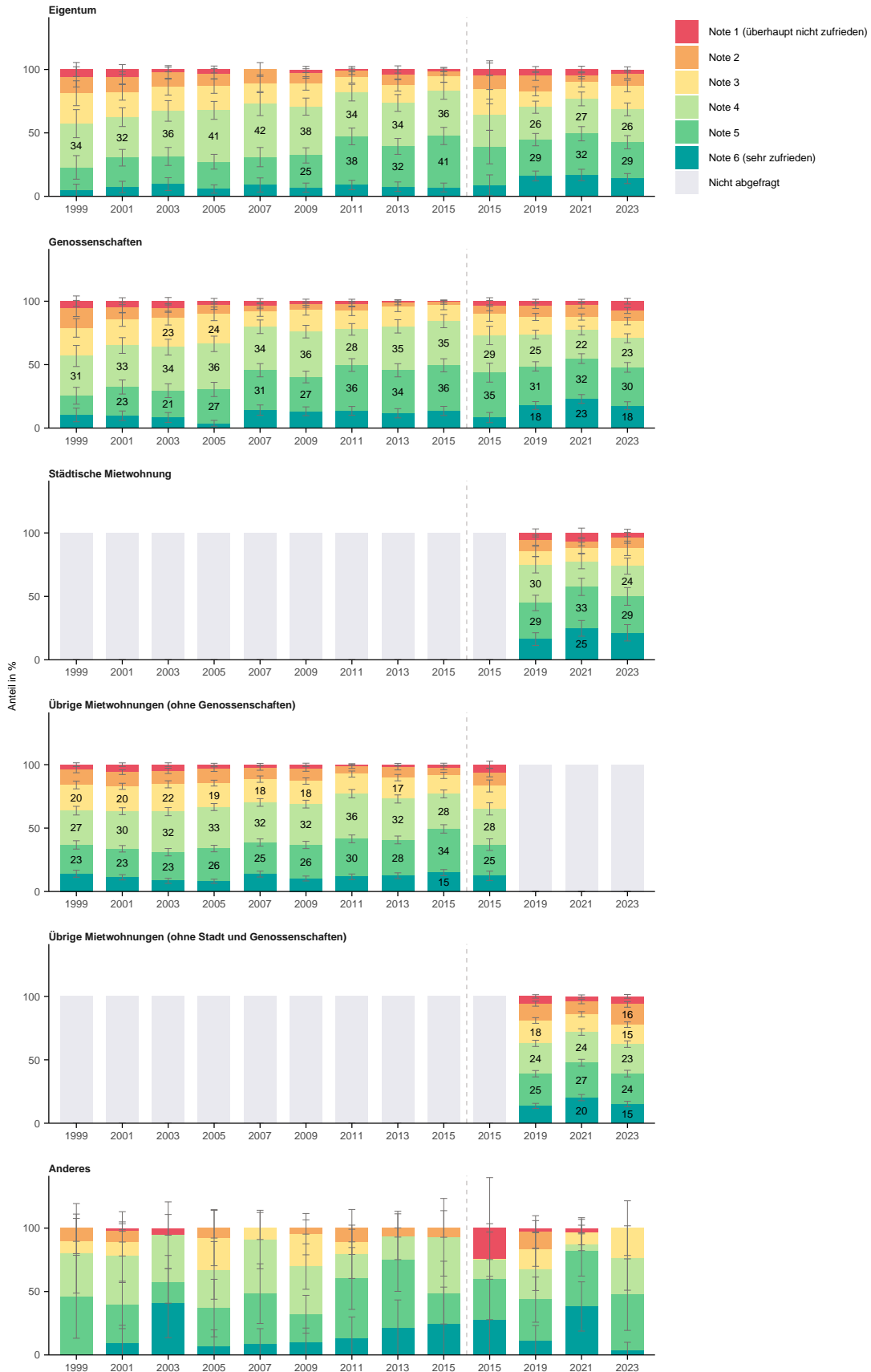

Wie zufrieden sind Sie mit dem Kinderbetreuungsangebot?

Nach Haushaltseinkommen

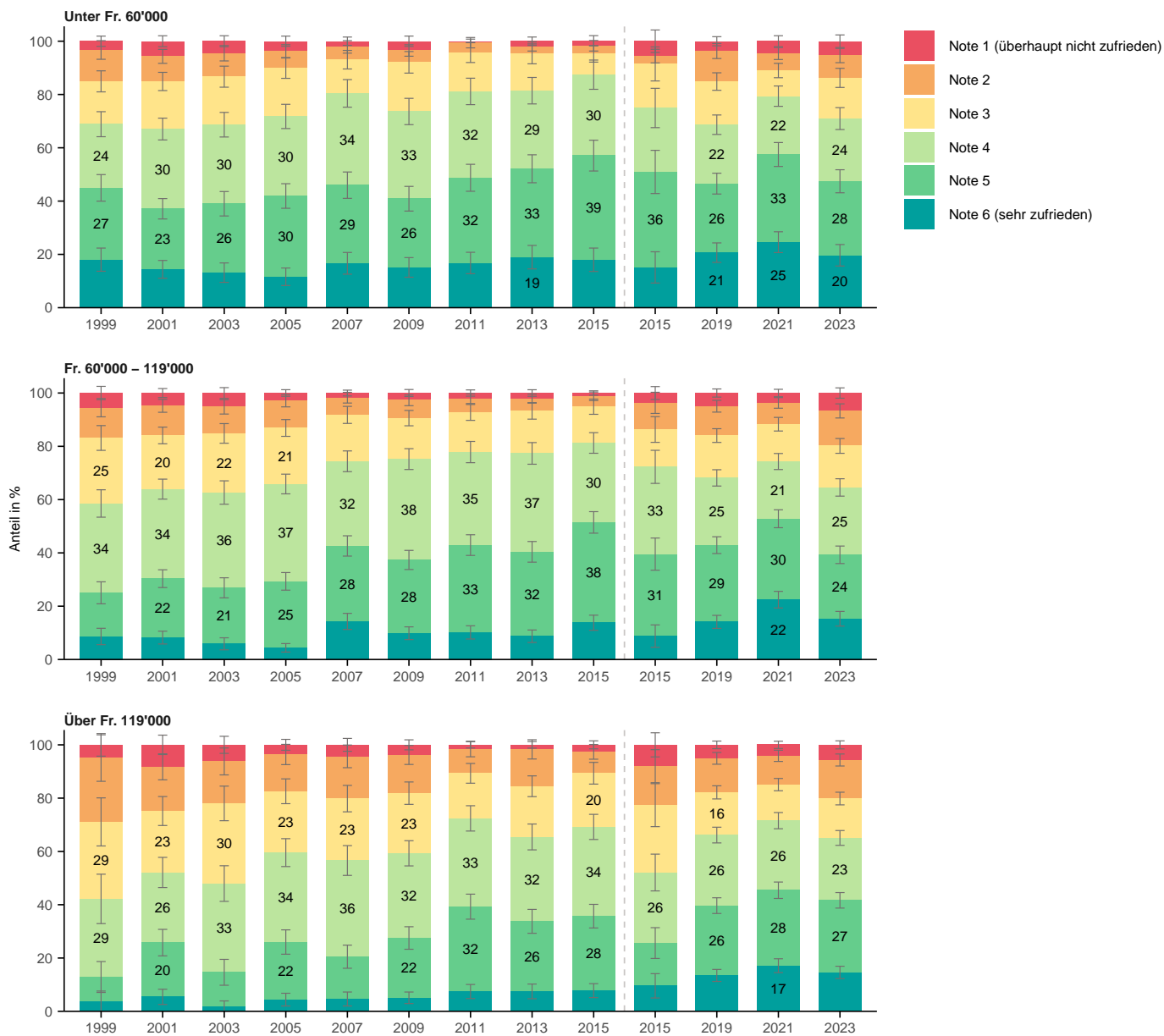

Wie zufrieden sind Sie mit dem Kinderbetreuungsangebot?

Nach Lebensdauer in Zürich



Wie zufrieden sind Sie mit dem Kinderbetreuungsangebot?

Nach Stadtkreis

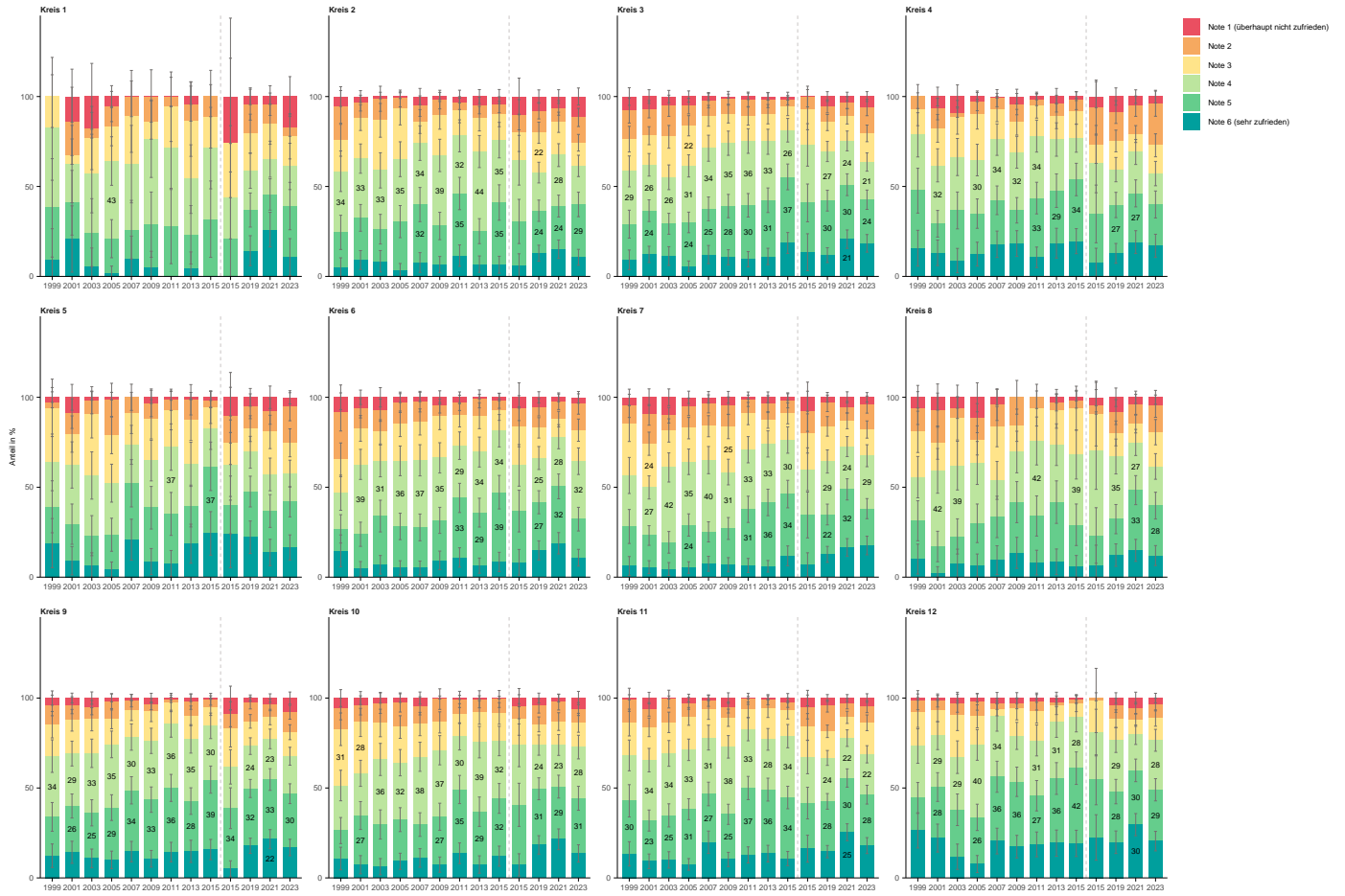

Wie zufrieden sind Sie mit dem Kinderbetreuungsangebot?

Nach Quartier

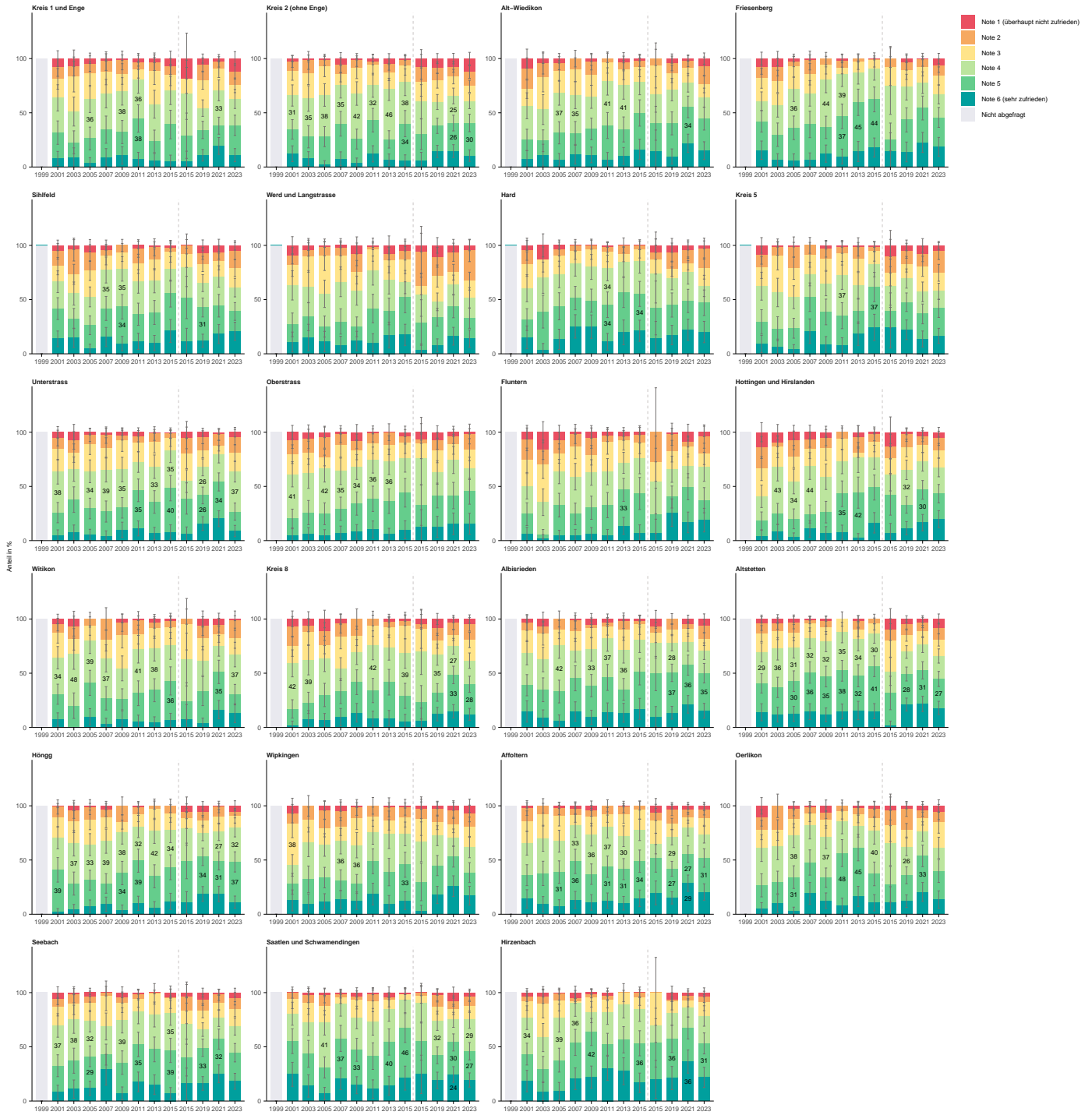

4.2 F4: Angebot an Treffpunkten und Freizeiteinrichtungen

Wie zufrieden sind Sie mit dem Angebot an Treffpunkten und Freizeiteinrichtungen?

Nach Total

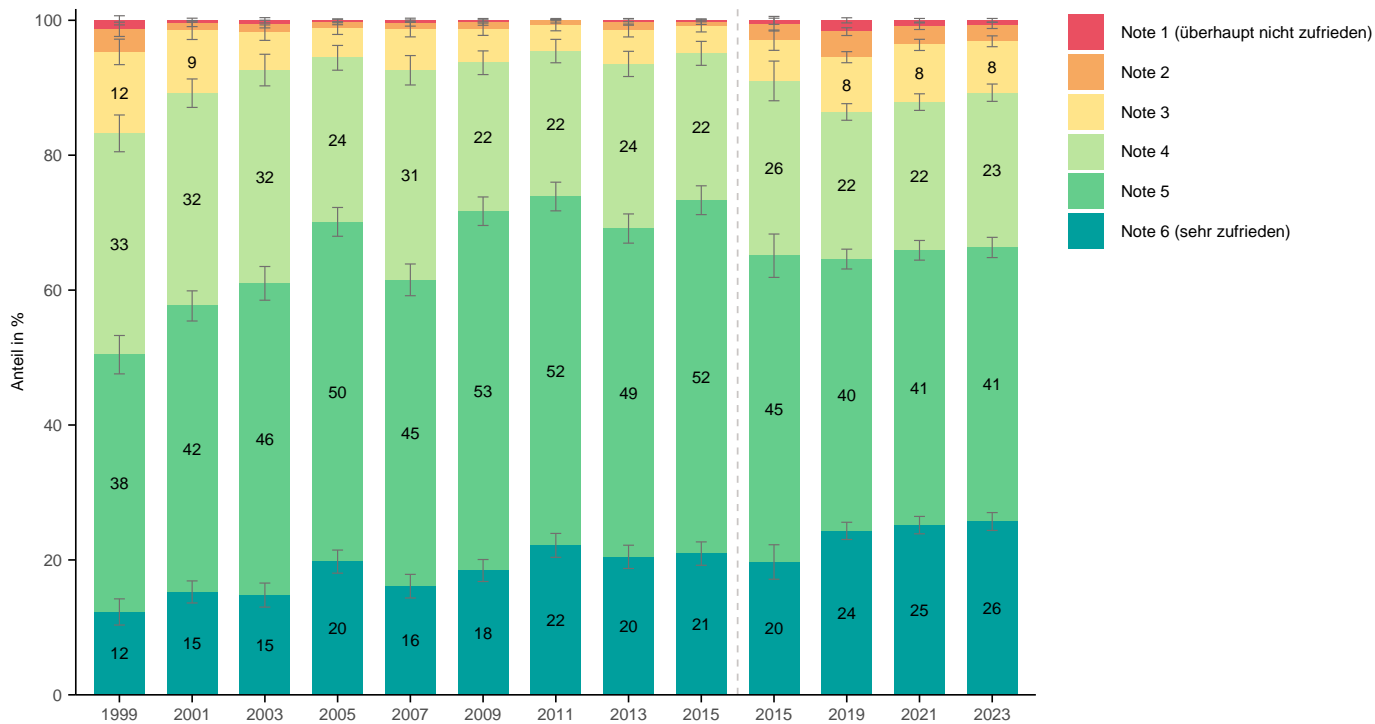

Wie zufrieden sind Sie mit dem Angebot an Treffpunkten und Freizeiteinrichtungen?

Nach Alter



Wie zufrieden sind Sie mit dem Angebot an Treffpunkten und Freizeiteinrichtungen?

Nach Geschlecht

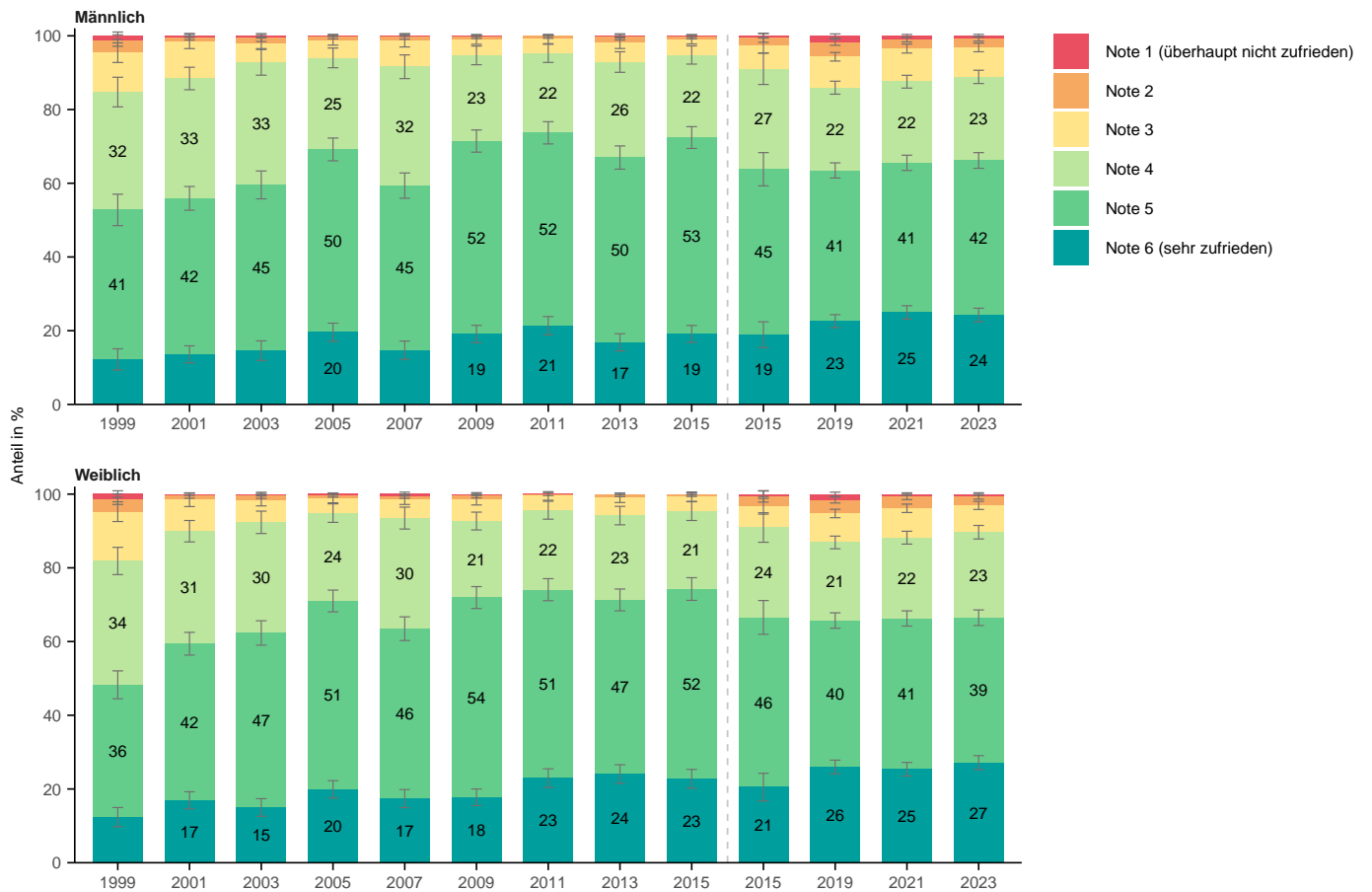

Wie zufrieden sind Sie mit dem Angebot an Treffpunkten und Freizeiteinrichtungen?

Nach Herkunft

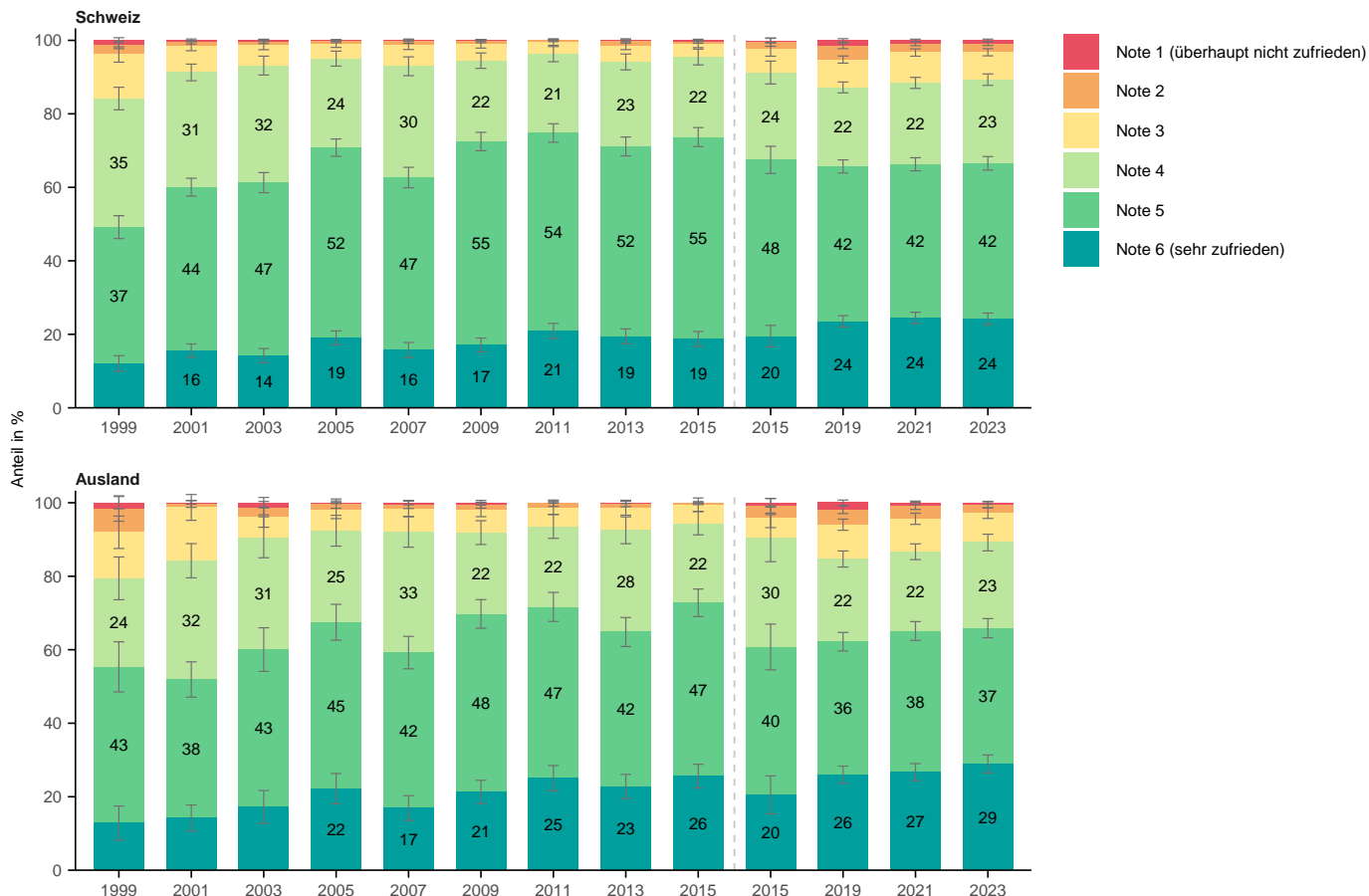

Wie zufrieden sind Sie mit dem Angebot an Treffpunkten und Freizeiteinrichtungen?

Nach Bildung

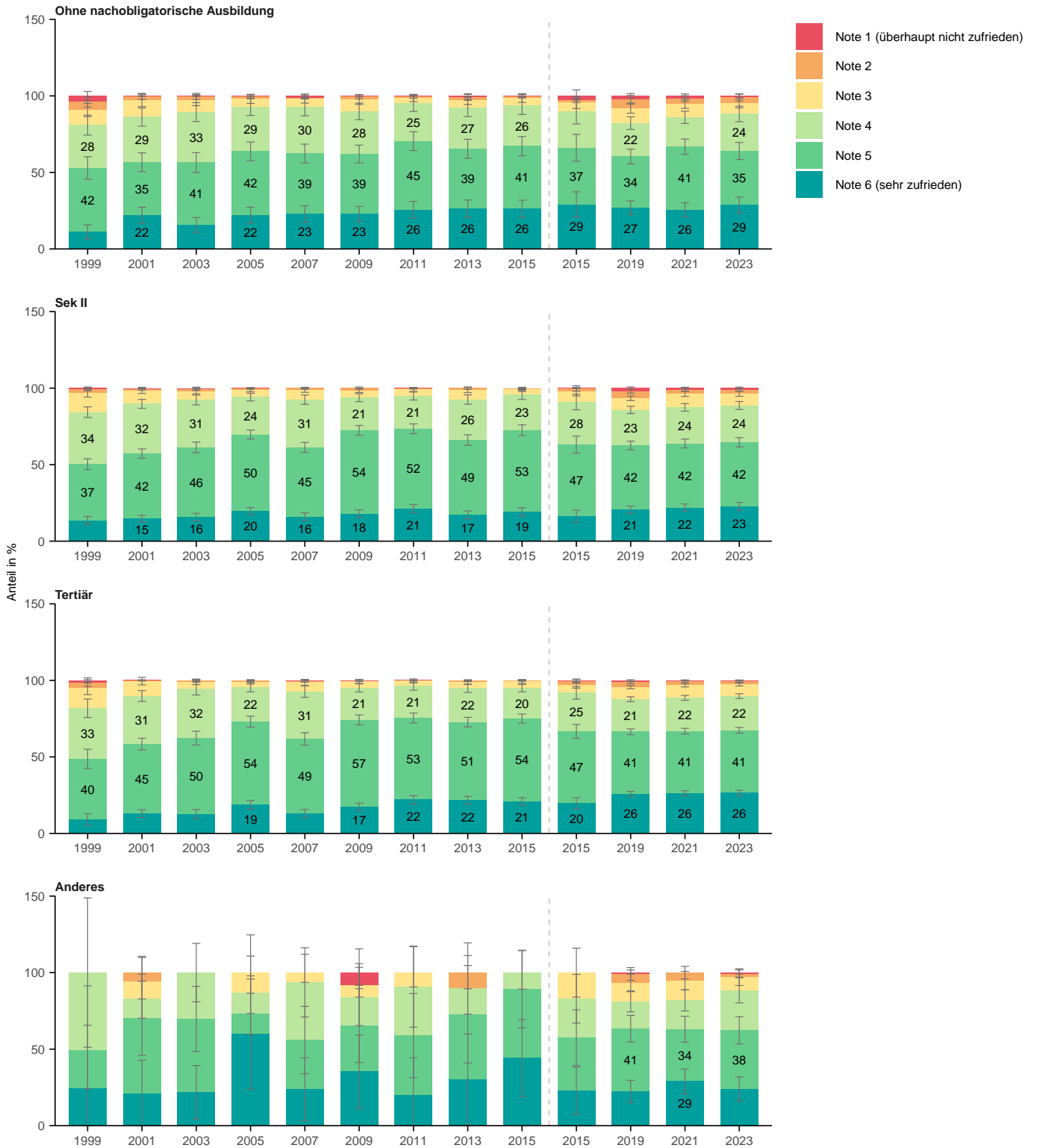

Wie zufrieden sind Sie mit dem Angebot an Treffpunkten und Freizeiteinrichtungen?

Nach Erwerbssituation

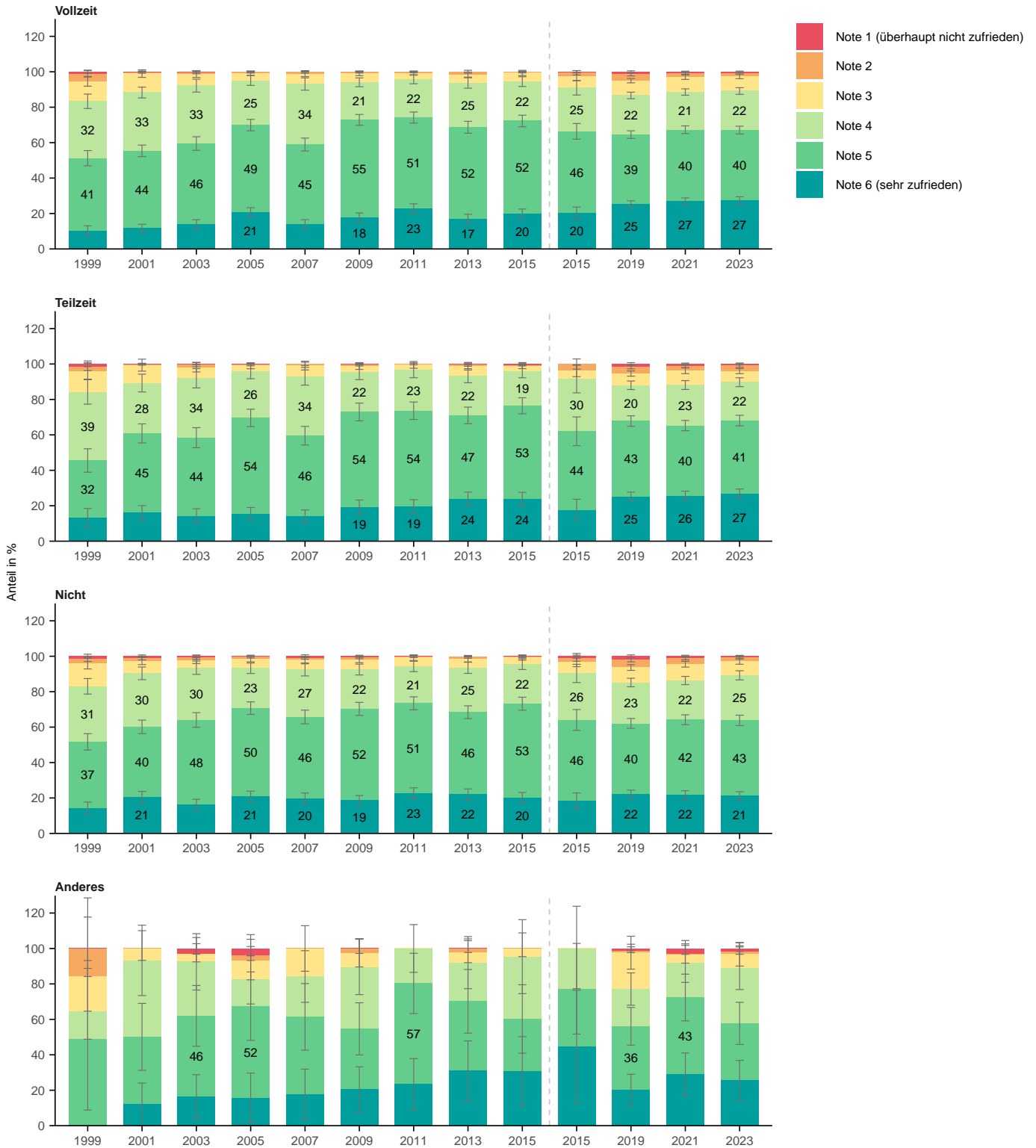

Wie zufrieden sind Sie mit dem Angebot an Treffpunkten und Freizeiteinrichtungen?

Nach Haushaltsform



Wie zufrieden sind Sie mit dem Angebot an Treffpunkten und Freizeiteinrichtungen?

Nach Wohnform

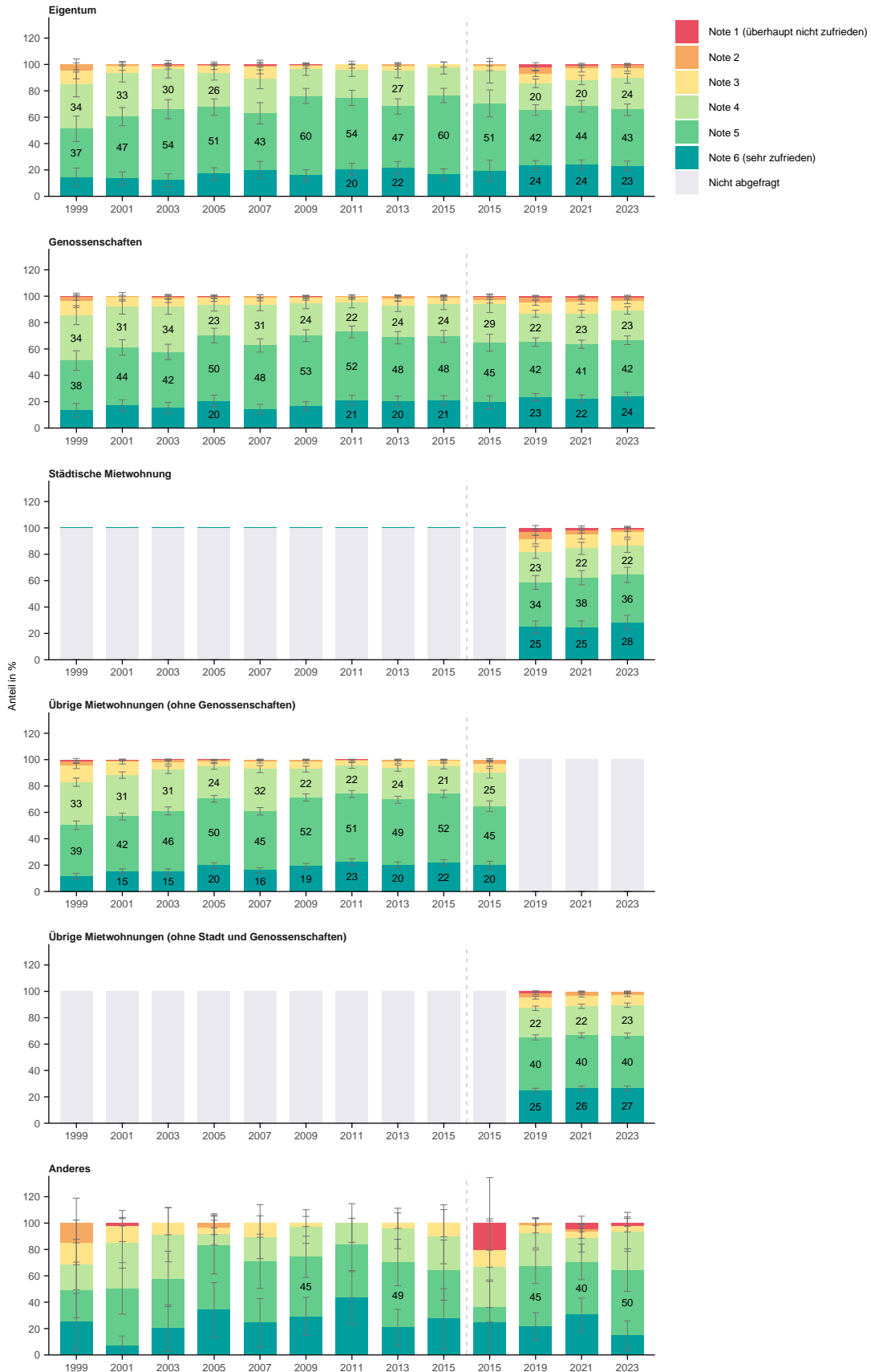

Wie zufrieden sind Sie mit dem Angebot an Treffpunkten und Freizeiteinrichtungen?

Nach Haushaltseinkommen

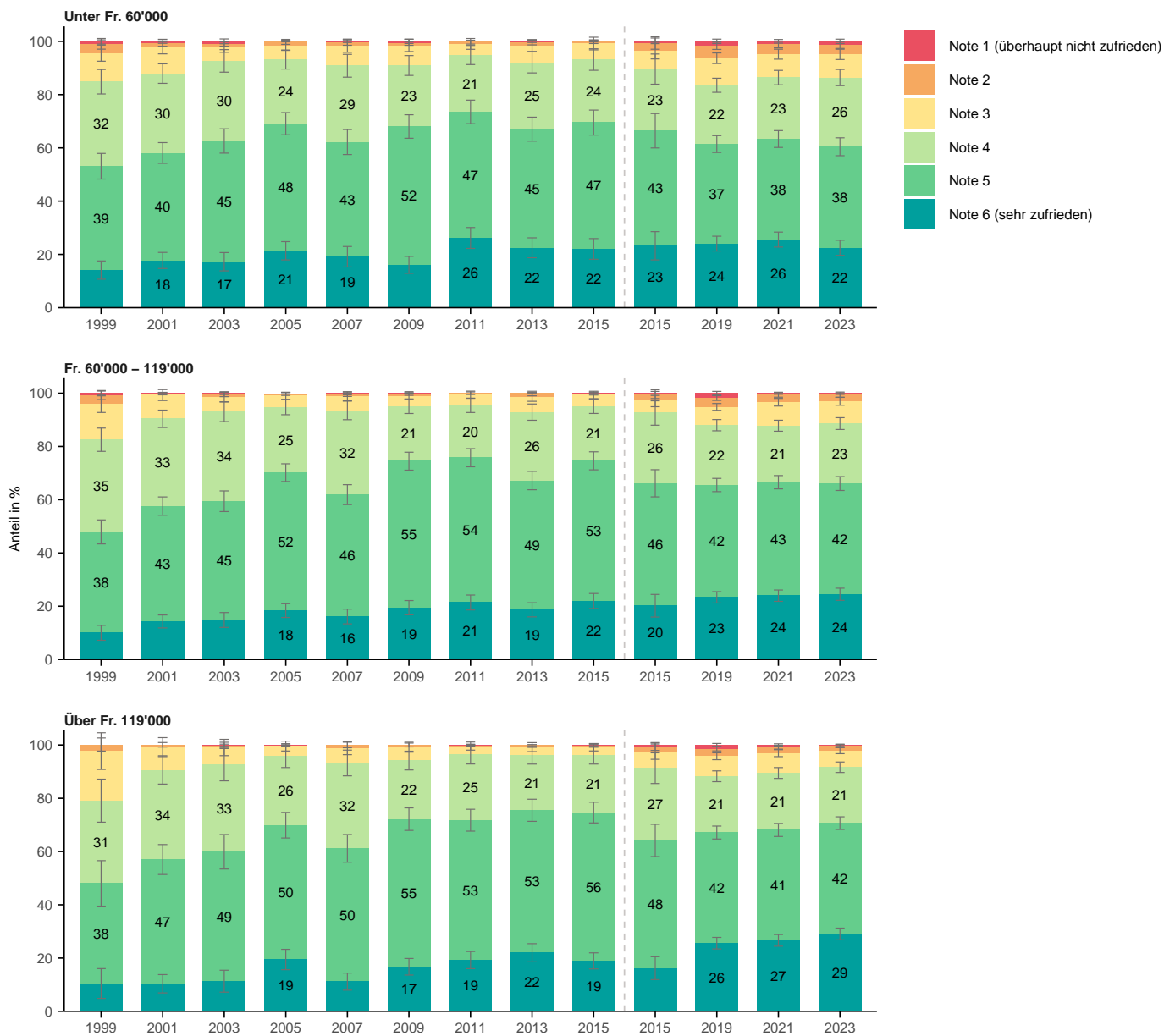

Wie zufrieden sind Sie mit dem Angebot an Treffpunkten und Freizeiteinrichtungen?

Nach Lebensdauer in Zürich



Wie zufrieden sind Sie mit dem Angebot an Treffpunkten und Freizeiteinrichtungen?

Nach Stadtkreis

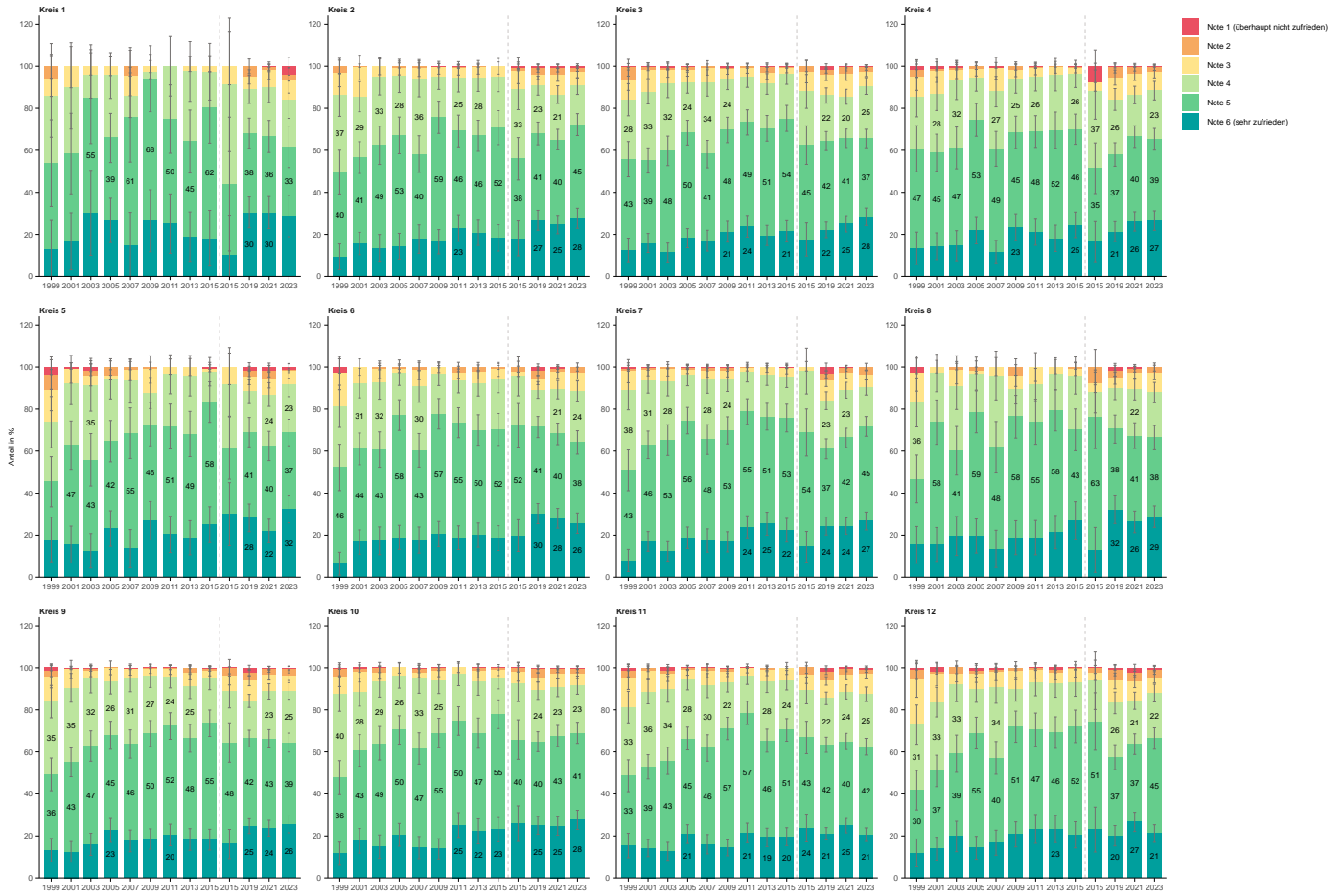

Wie zufrieden sind Sie mit dem Angebot an Treffpunkten und Freizeiteinrichtungen?

Nach Quartier

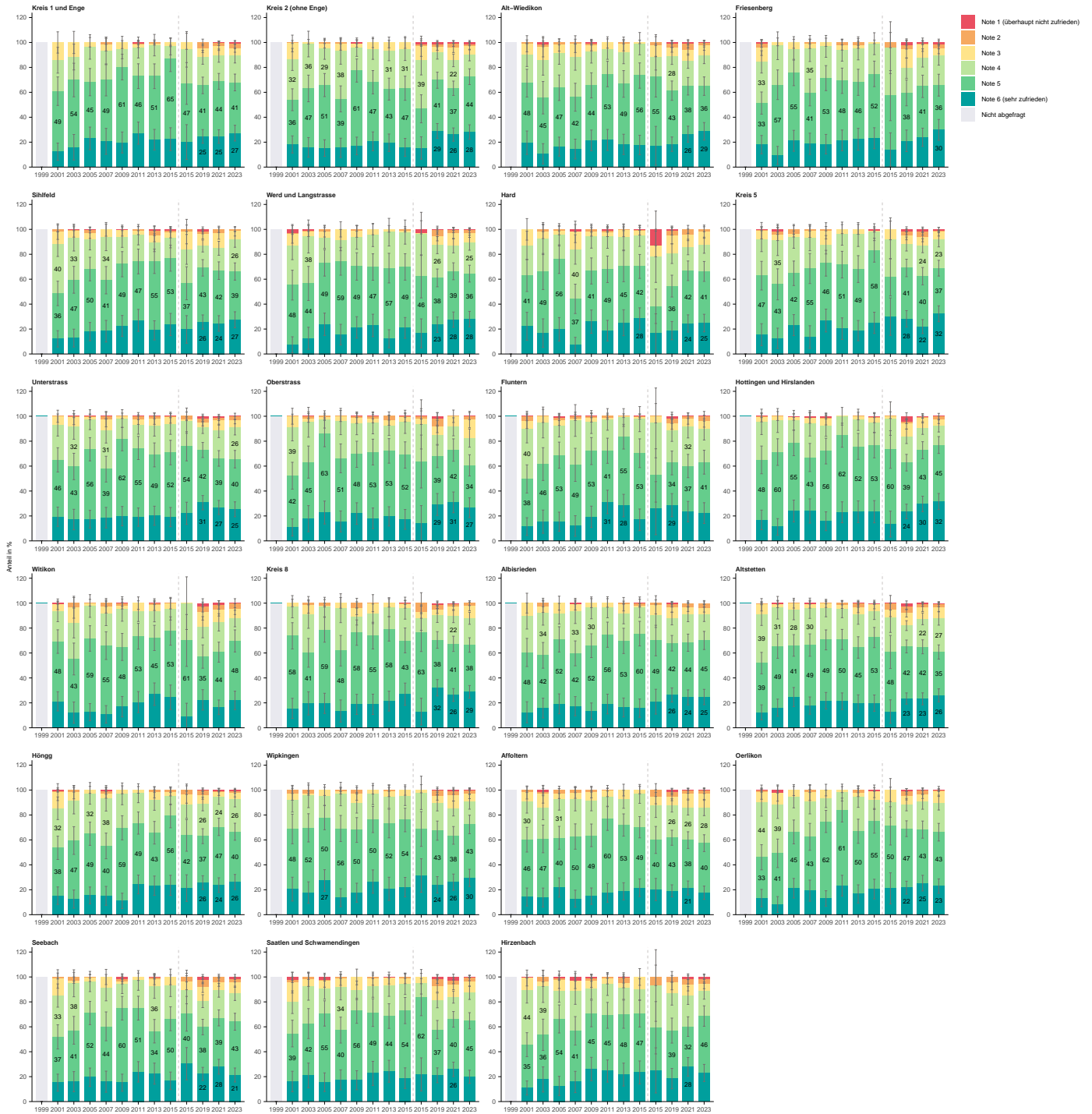

4.3 F4: Angebot an Grünanlagen und Parks

Wie zufrieden sind Sie mit dem Angebot an Grünanlagen und Parks?

Nach Total

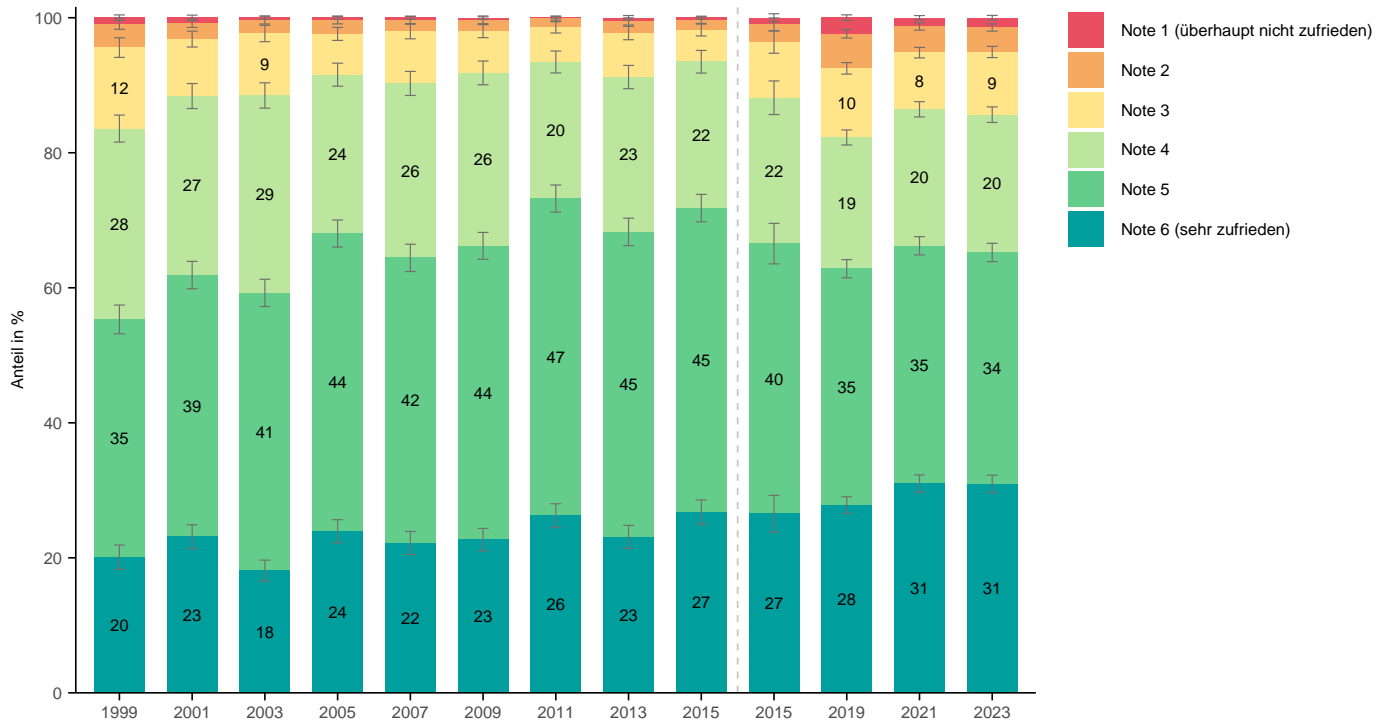

Wie zufrieden sind Sie mit dem Angebot an Grünanlagen und Parks?

Nach Alter



Wie zufrieden sind Sie mit dem Angebot an Grünanlagen und Parks?

Nach Geschlecht



Wie zufrieden sind Sie mit dem Angebot an Grünanlagen und Parks?

Nach Herkunft

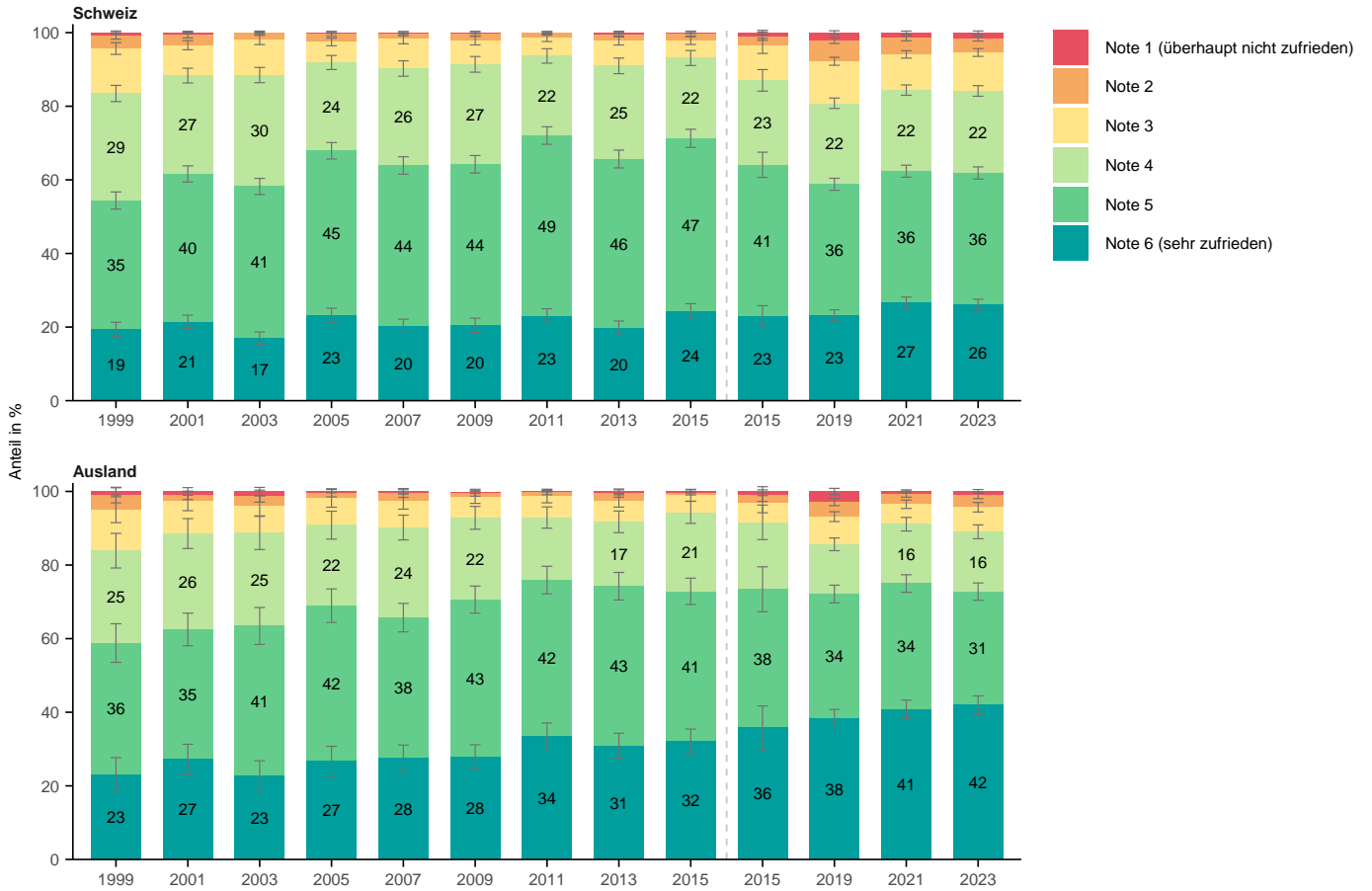

Wie zufrieden sind Sie mit dem Angebot an Grünanlagen und Parks?

Nach Bildung

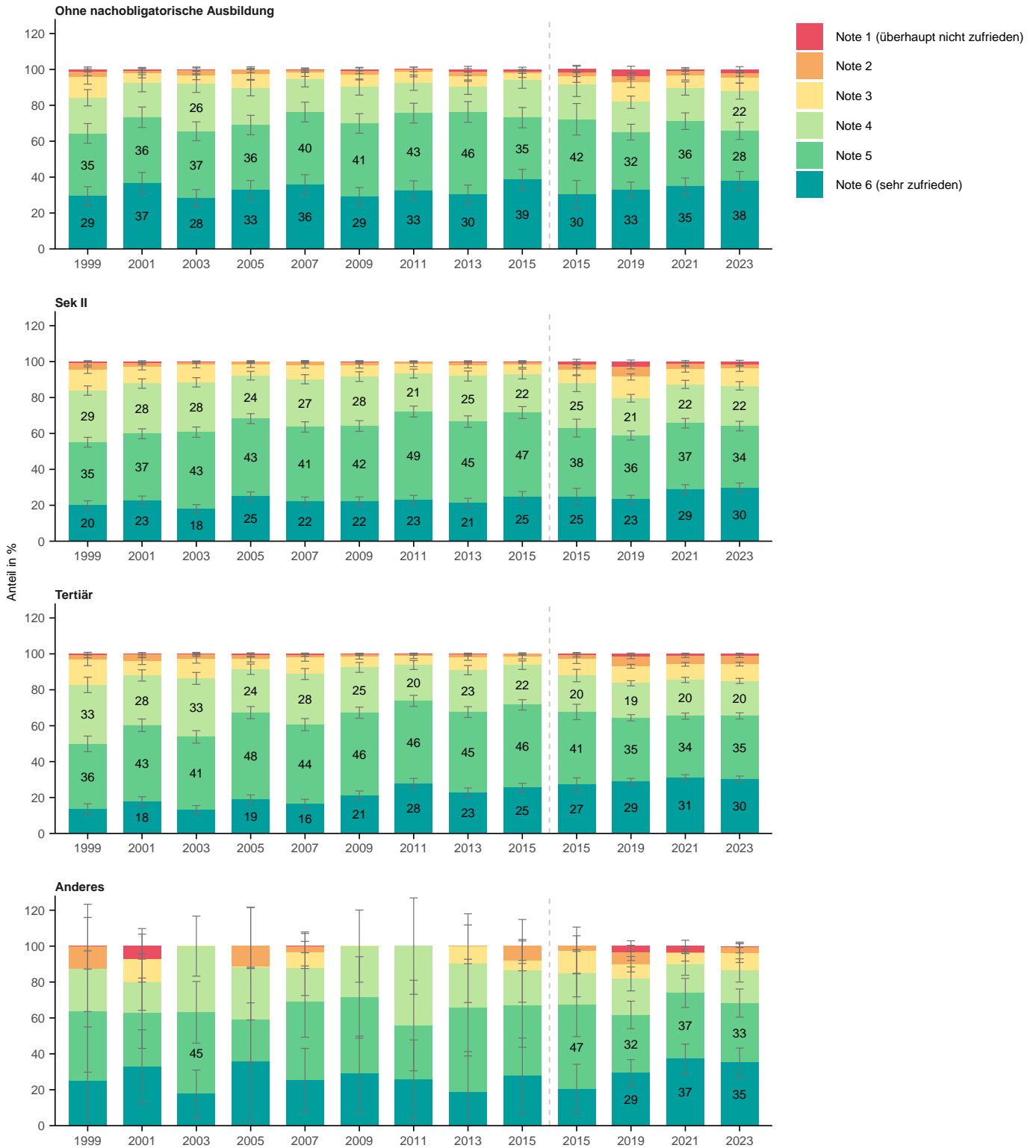

Wie zufrieden sind Sie mit dem Angebot an Grünanlagen und Parks?

Nach Erwerbssituation

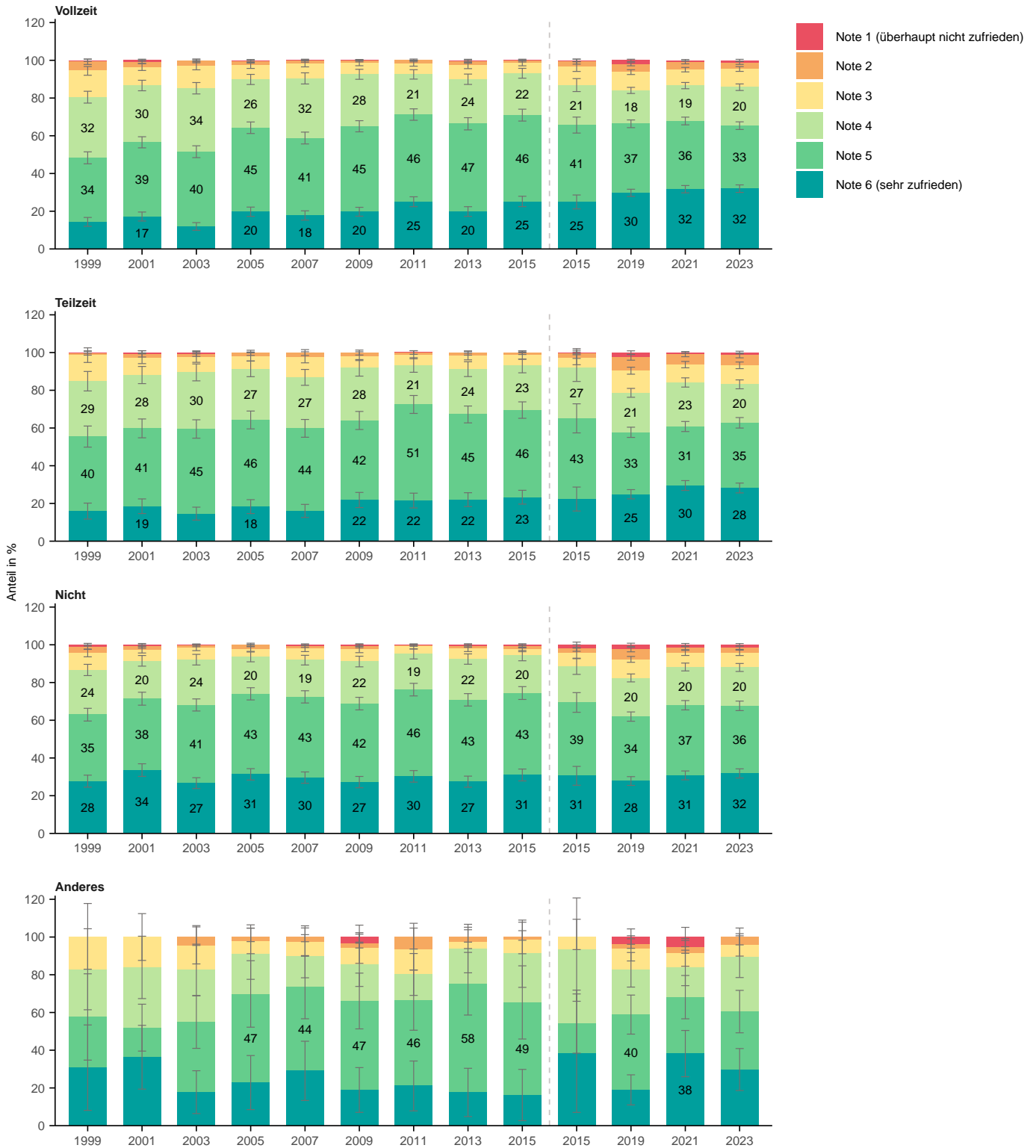

Wie zufrieden sind Sie mit dem Angebot an Grünanlagen und Parks?

Nach Haushaltsform



Wie zufrieden sind Sie mit dem Angebot an Grünanlagen und Parks?

Nach Wohnform

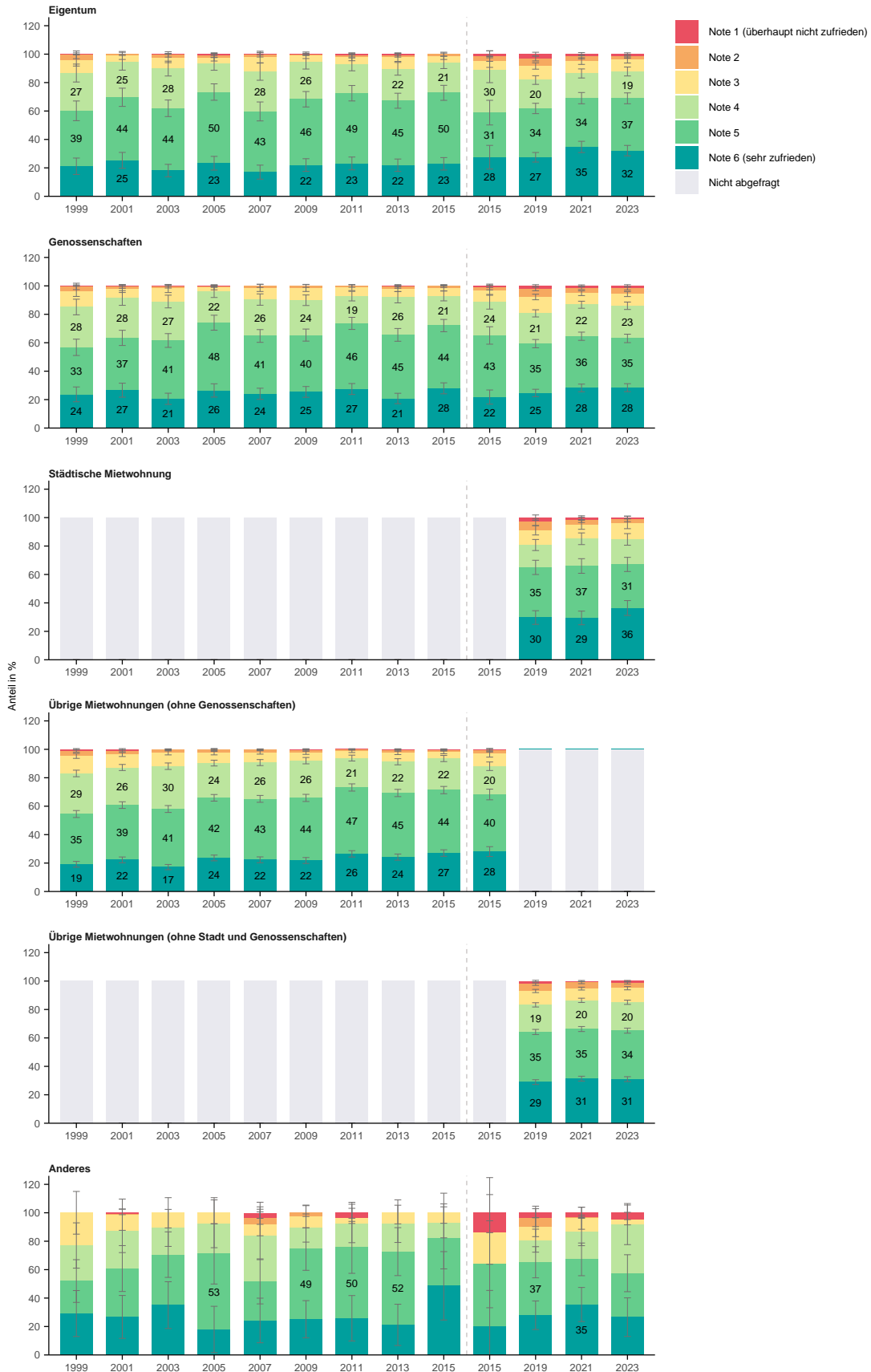

Wie zufrieden sind Sie mit dem Angebot an Grünanlagen und Parks?

Nach Haushaltseinkommen

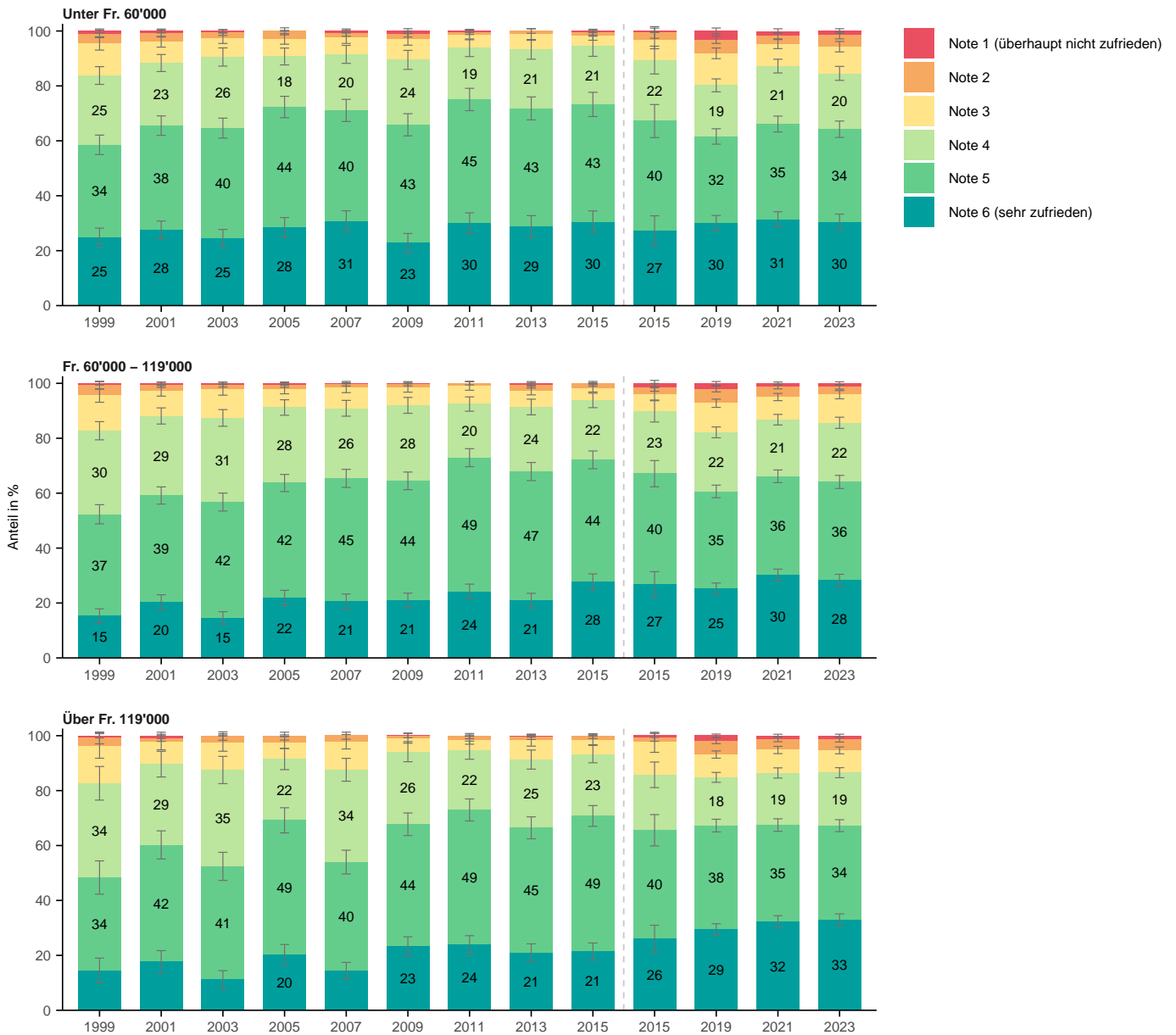

Wie zufrieden sind Sie mit dem Angebot an Grünanlagen und Parks?

Nach Lebensdauer in Zürich



Wie zufrieden sind Sie mit dem Angebot an Grünanlagen und Parks?

Nach Stadtkreis

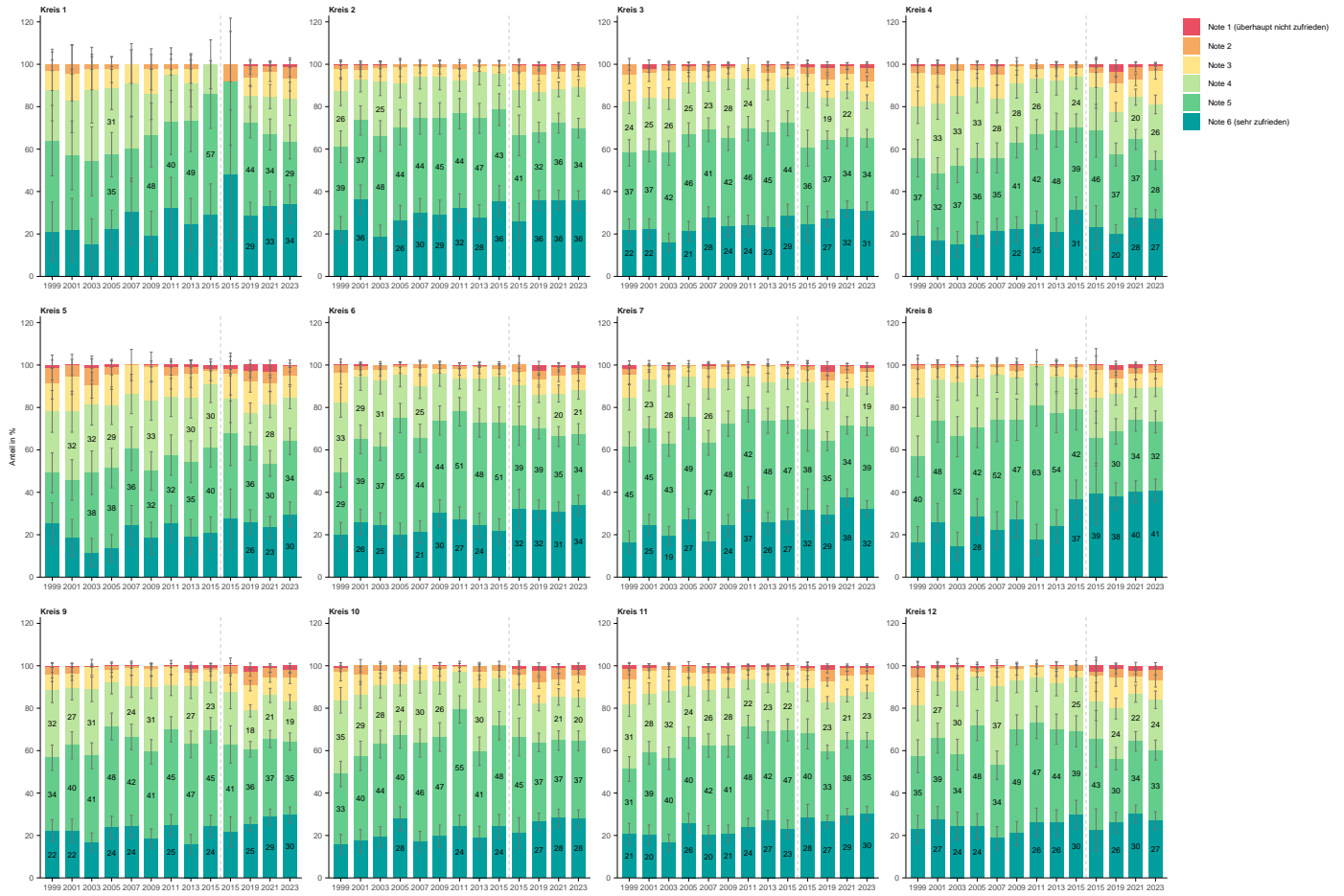

Wie zufrieden sind Sie mit dem Angebot an Grünanlagen und Parks?

Nach Quartier

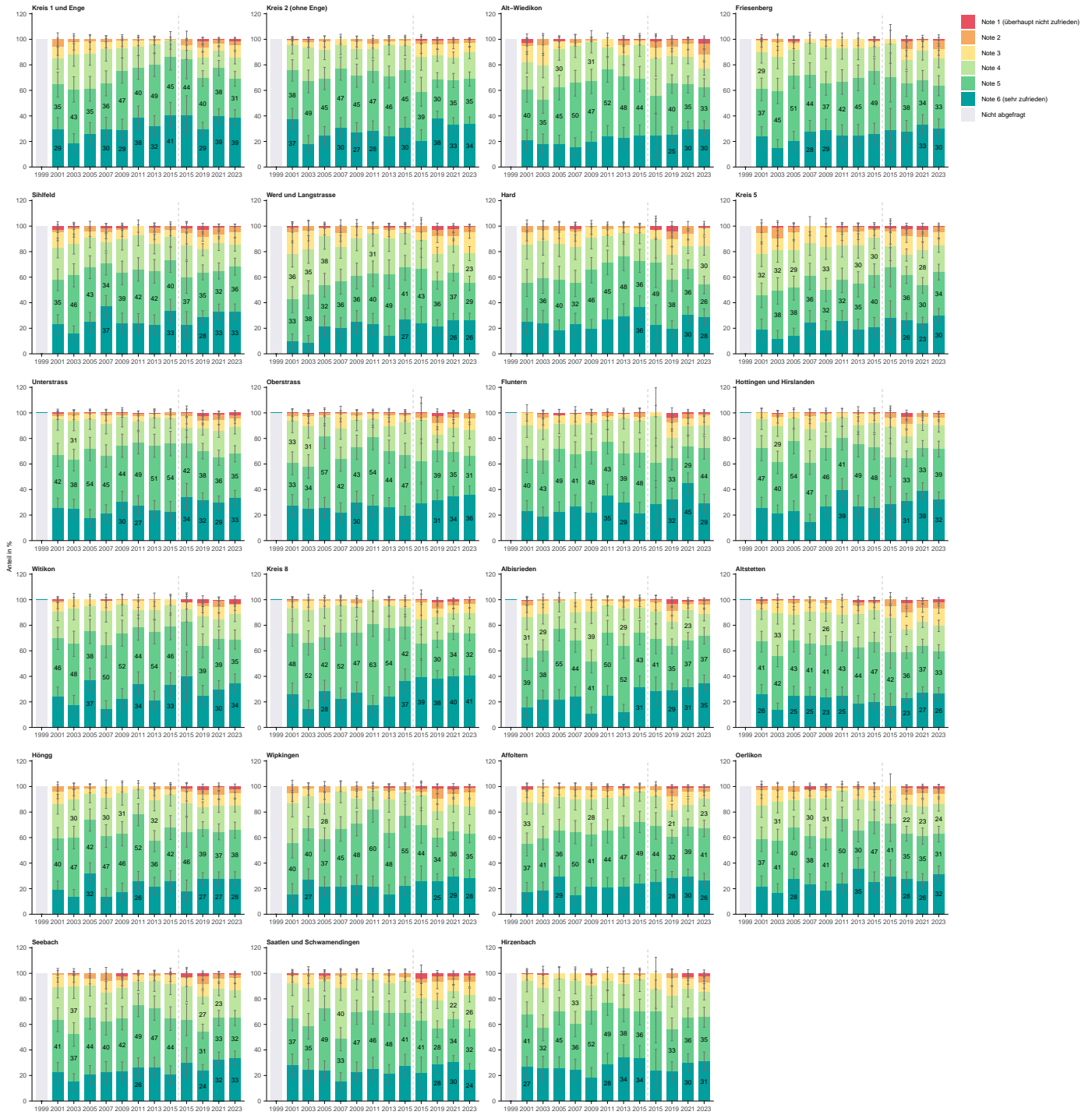

4.4 F4: Angebot an Sportanlagen und Schwimmbädern

Wie zufrieden sind Sie mit dem Angebot an Sportanlagen und Schwimmbädern?

Nach Total

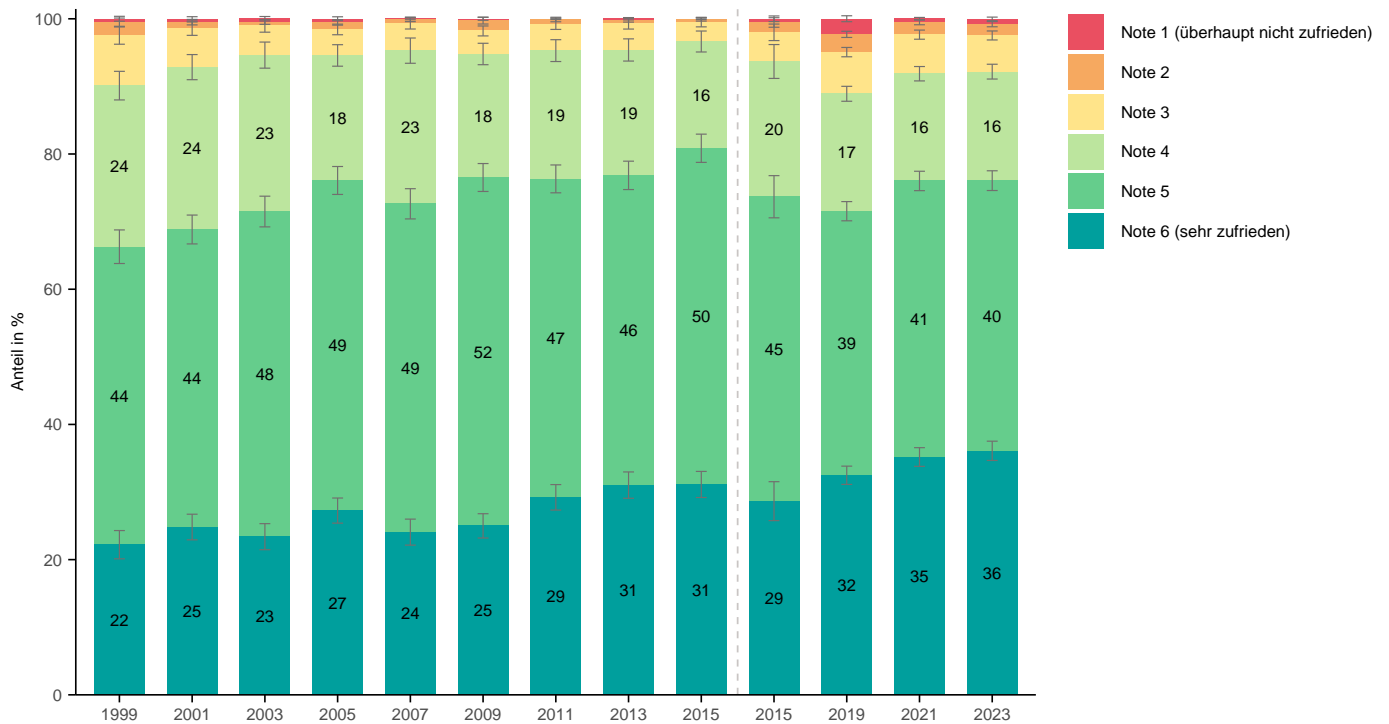

Wie zufrieden sind Sie mit dem Angebot an Sportanlagen und Schwimmbädern?

Nach Alter



Wie zufrieden sind Sie mit dem Angebot an Sportanlagen und Schwimmbädern?

Nach Geschlecht

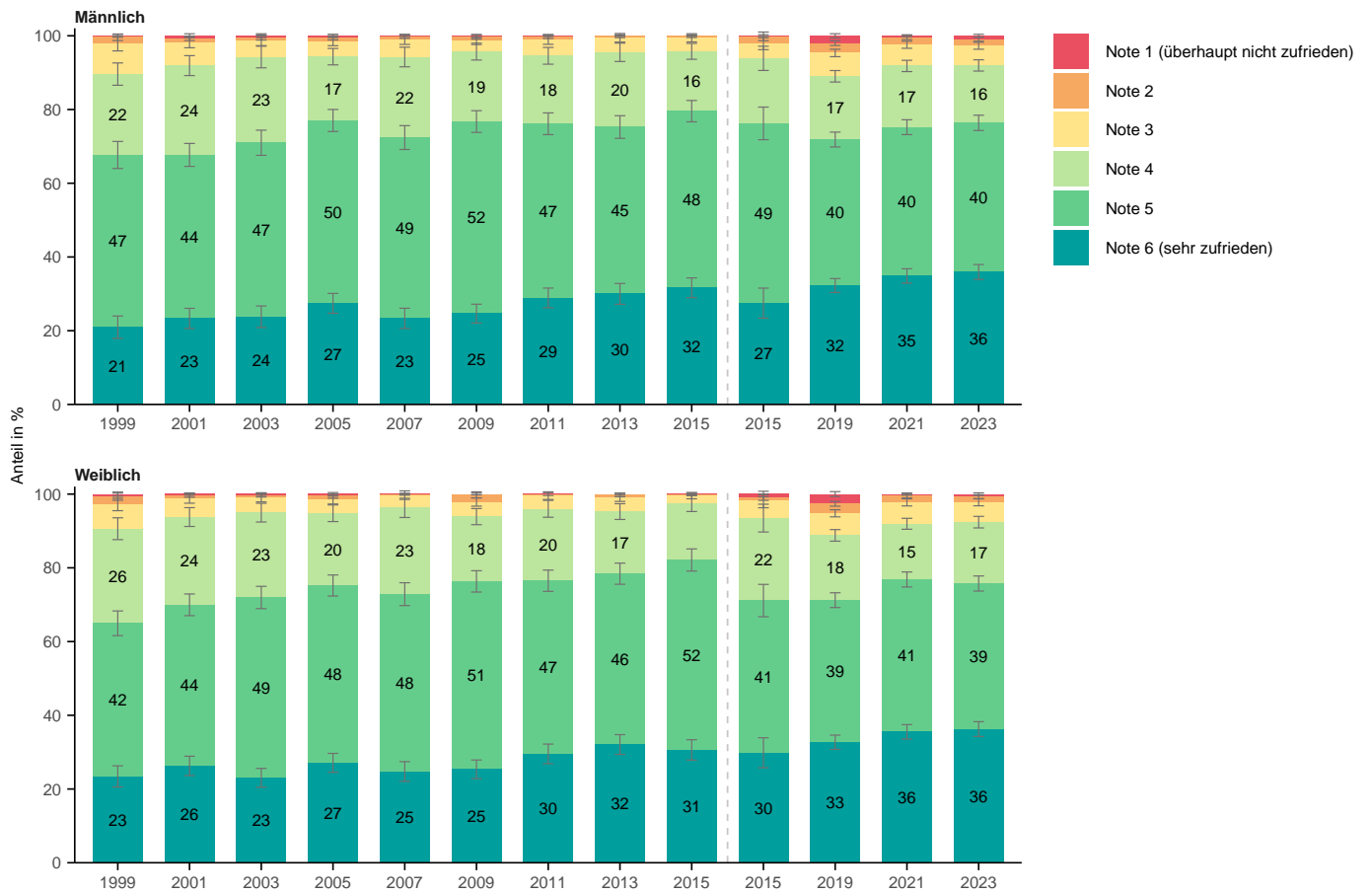

Wie zufrieden sind Sie mit dem Angebot an Sportanlagen und Schwimmbädern?

Nach Herkunft

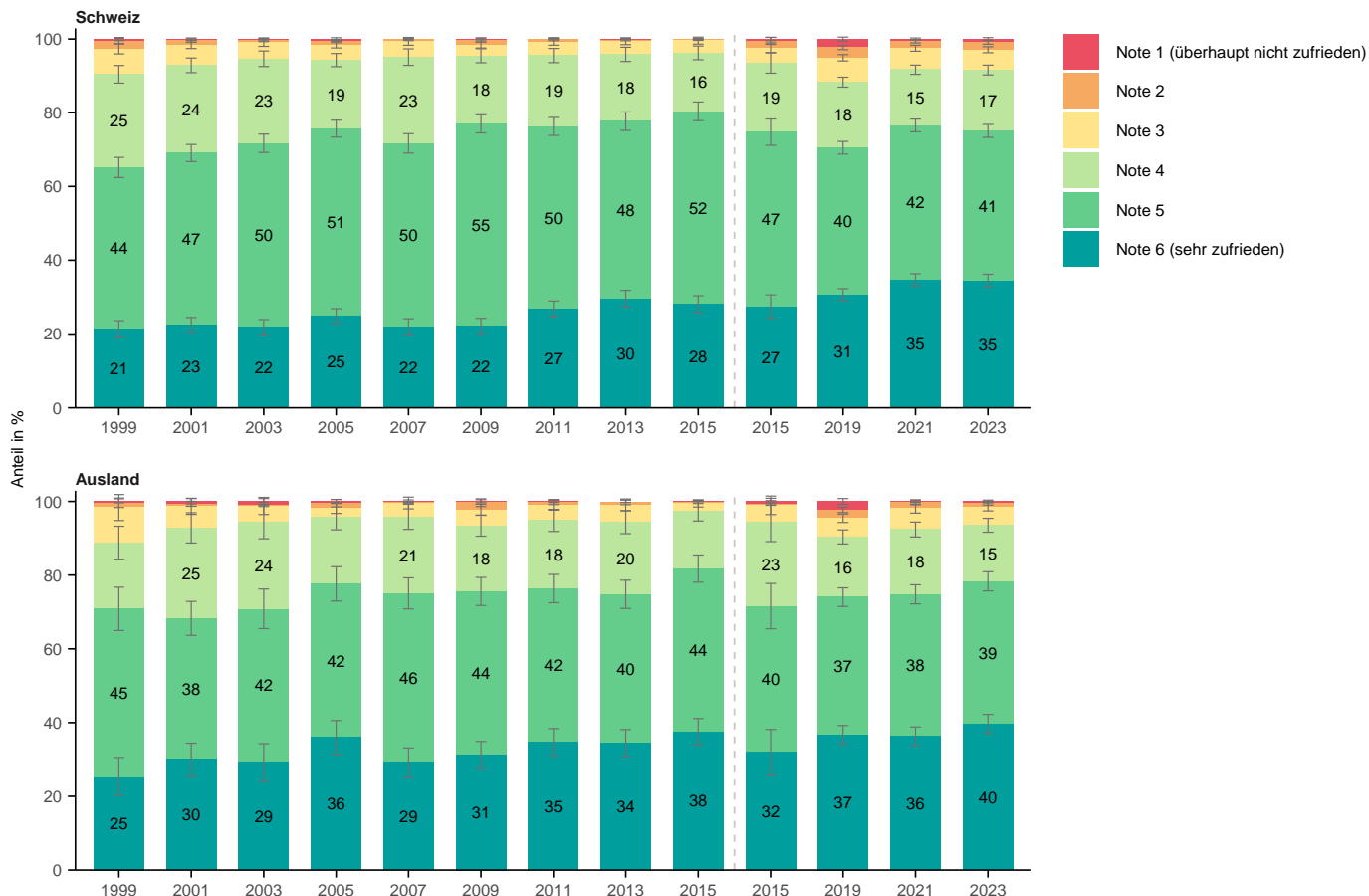

Wie zufrieden sind Sie mit dem Angebot an Sportanlagen und Schwimmbädern?

Nach Bildung

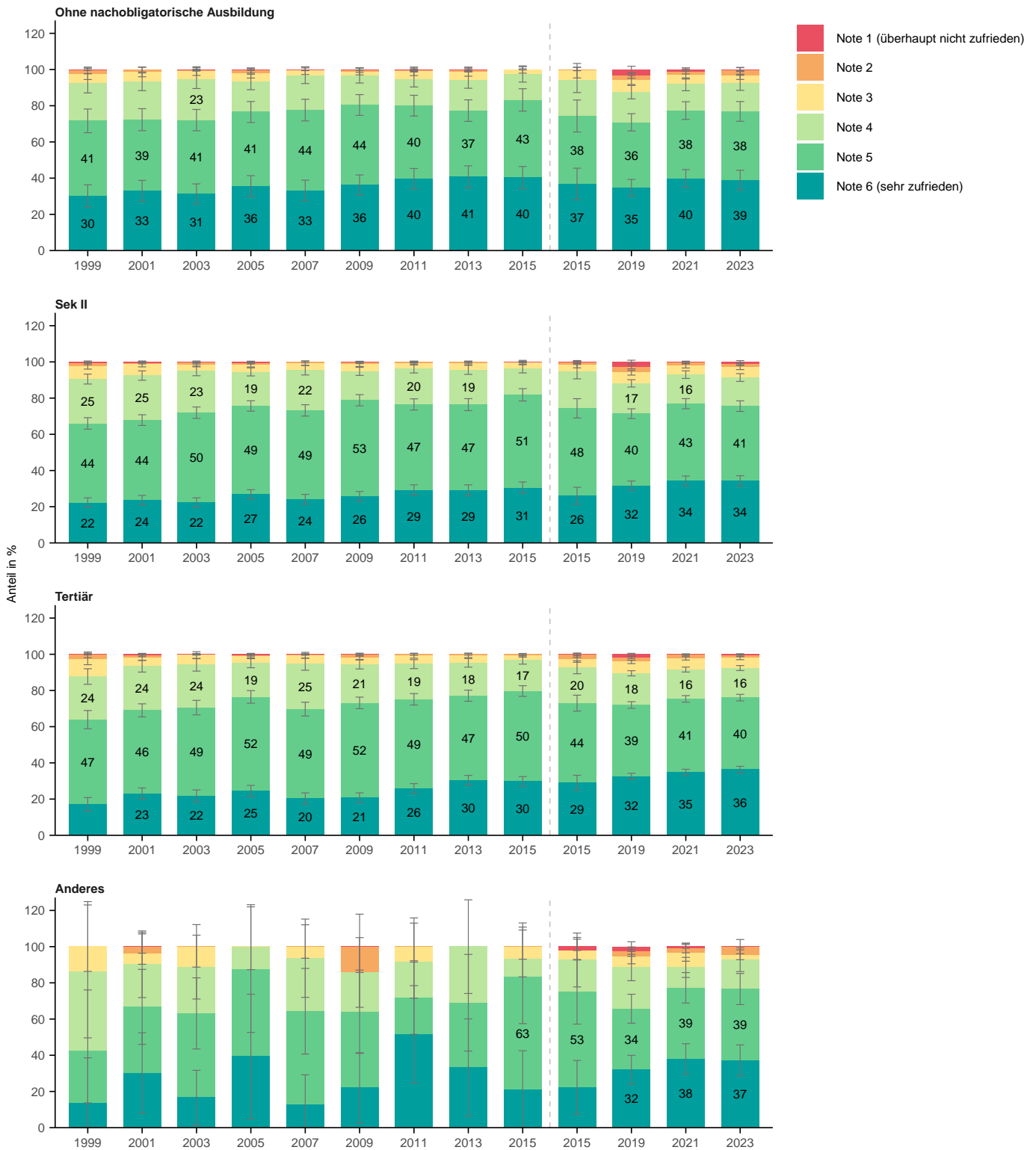

Wie zufrieden sind Sie mit dem Angebot an Sportanlagen und Schwimmbädern?

Nach Erwerbssituation

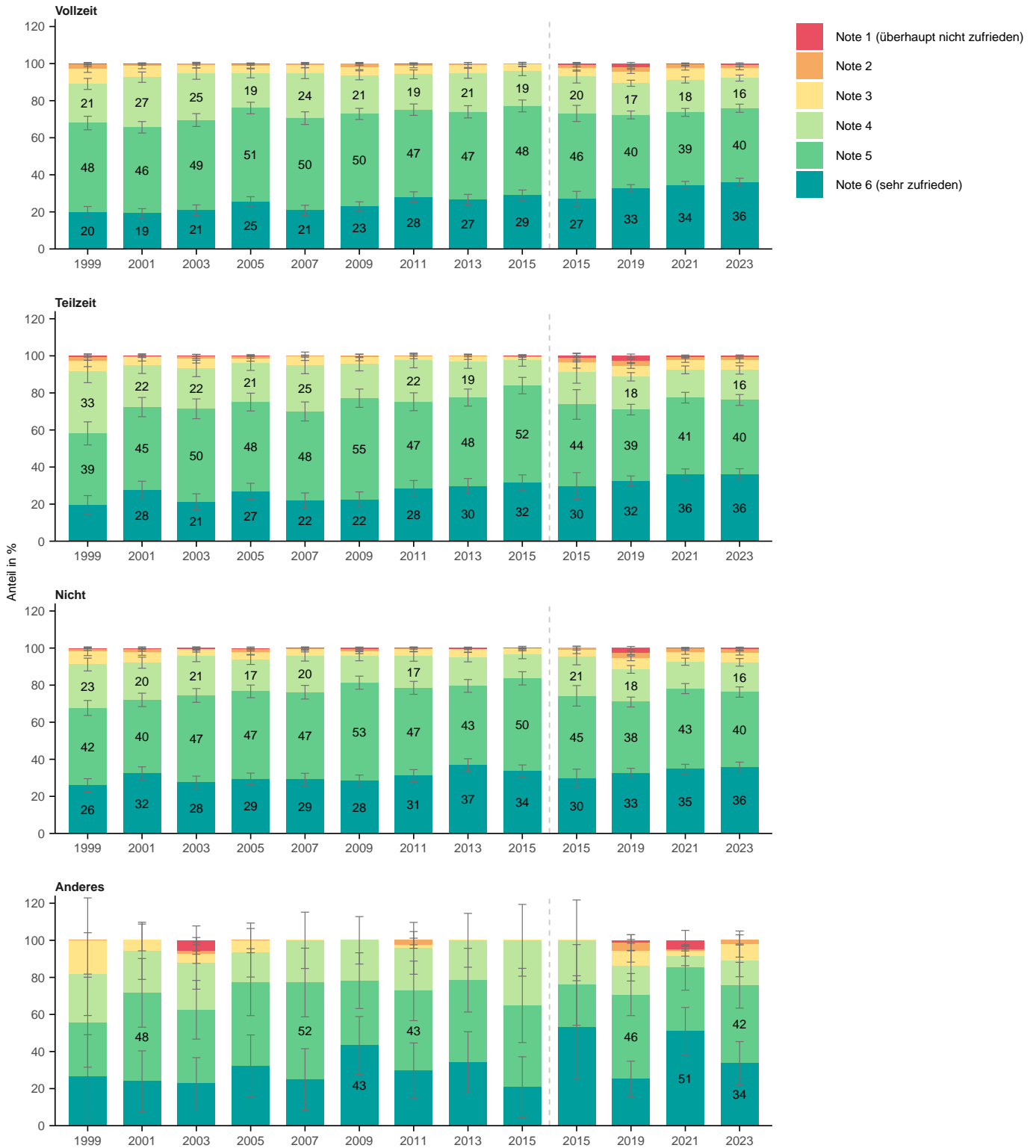

Wie zufrieden sind Sie mit dem Angebot an Sportanlagen und Schwimmbädern?

Nach Haushaltsform

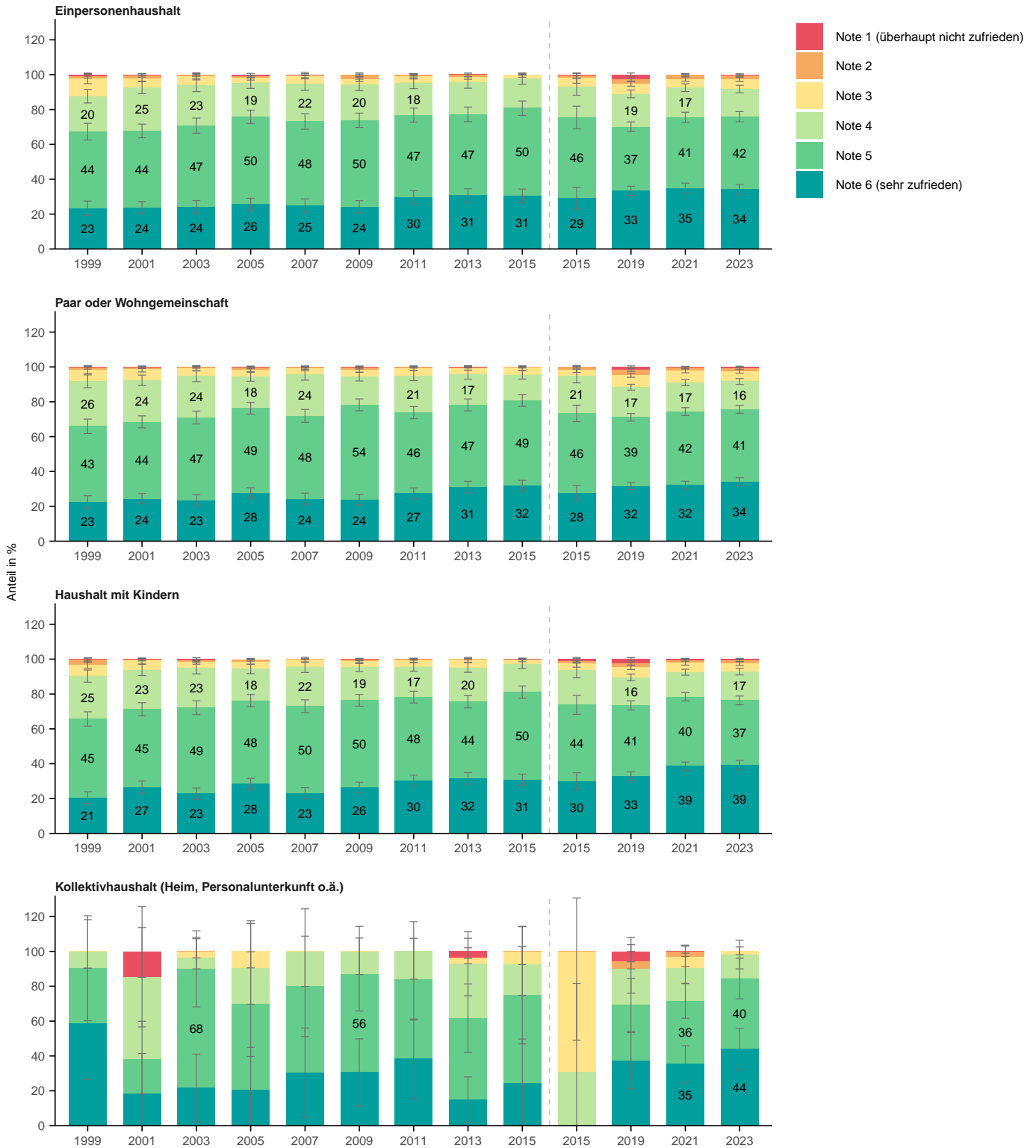

Wie zufrieden sind Sie mit dem Angebot an Sportanlagen und Schwimmbädern?

Nach Wohnform

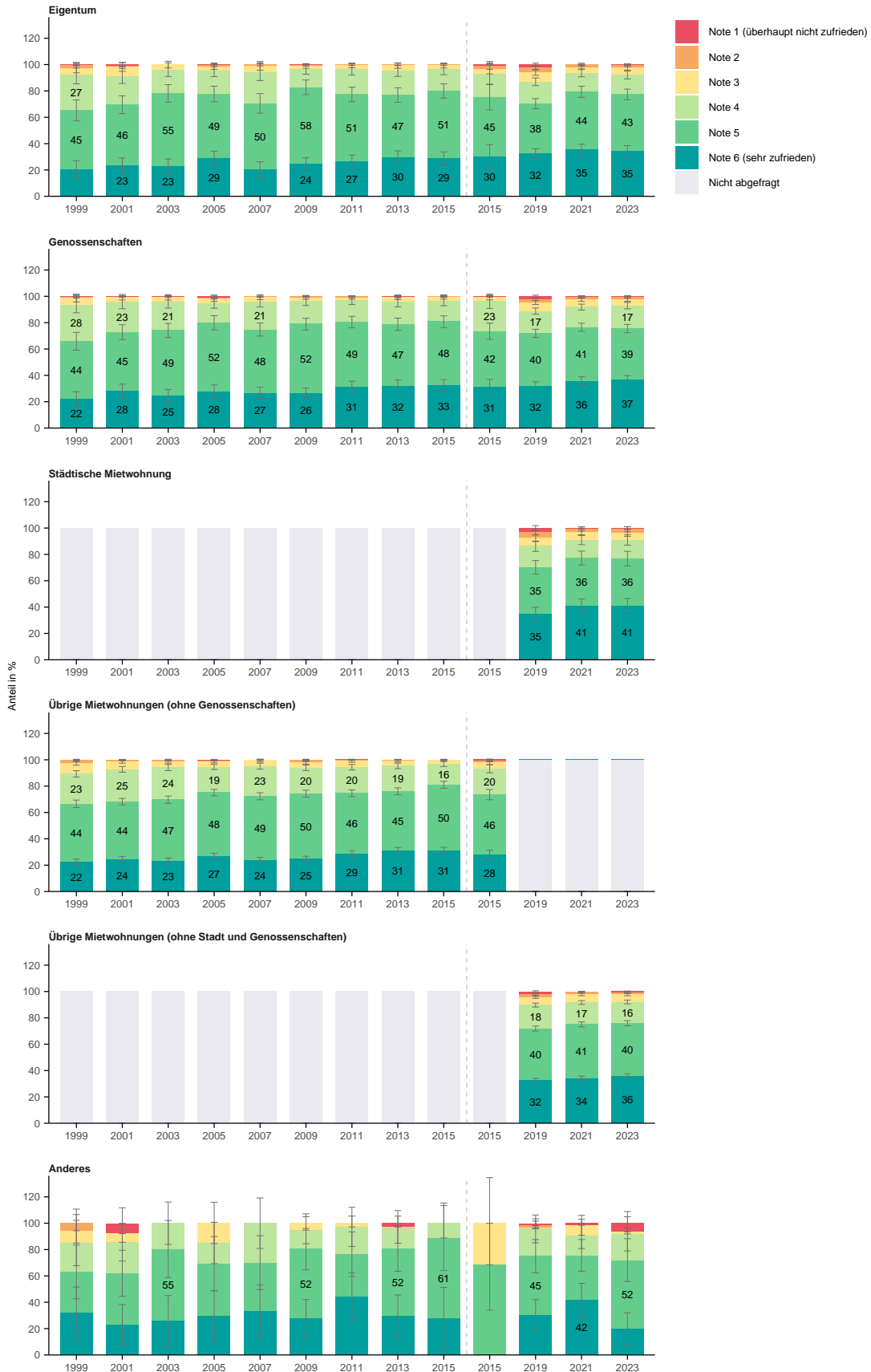

Wie zufrieden sind Sie mit dem Angebot an Sportanlagen und Schwimmbädern?

Nach Haushaltseinkommen

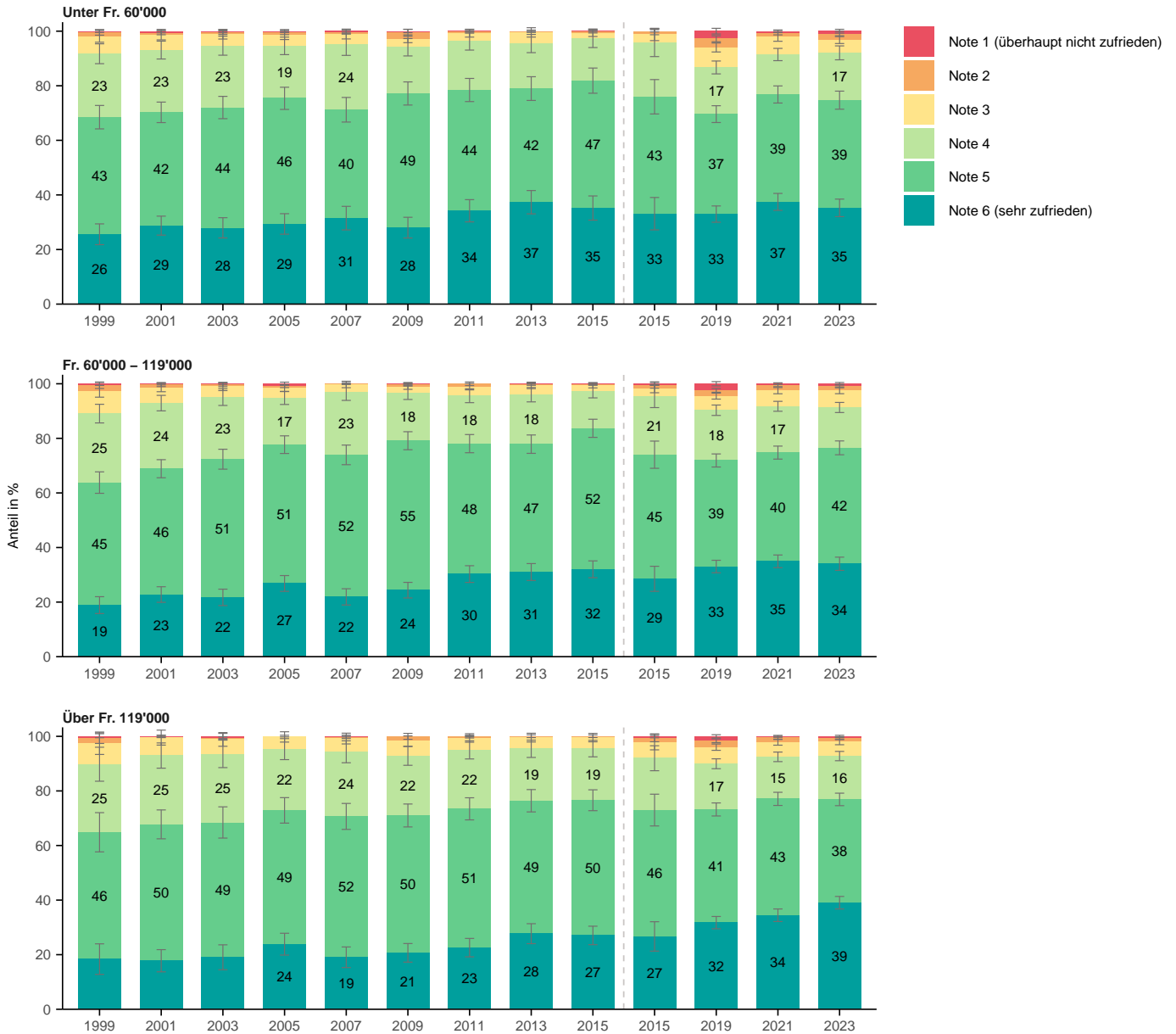

Wie zufrieden sind Sie mit dem Angebot an Sportanlagen und Schwimmbädern?

Nach Lebensdauer in Zürich



Wie zufrieden sind Sie mit dem Angebot an Sportanlagen und Schwimmbädern?

Nach Stadtkreis

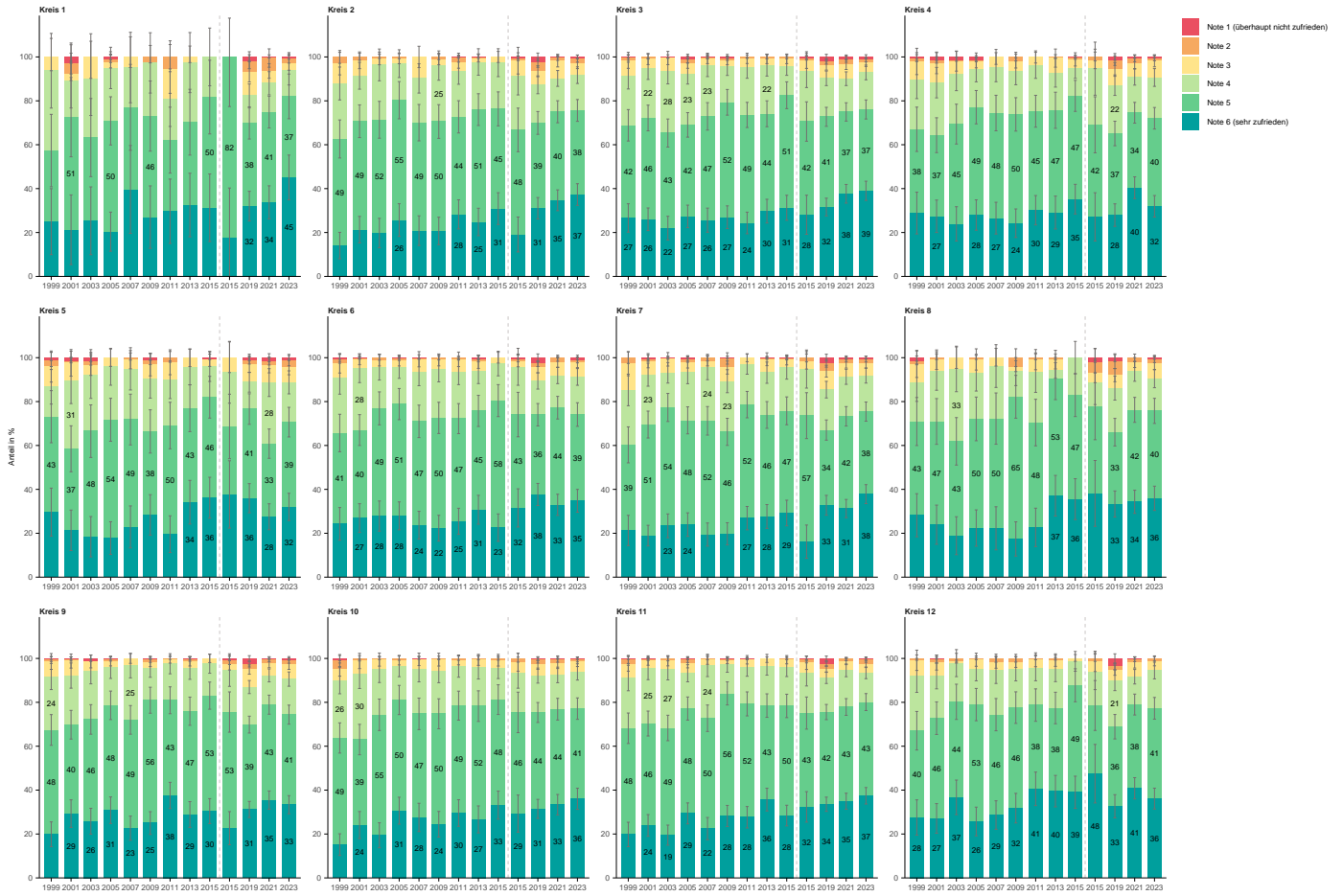

Wie zufrieden sind Sie mit dem Angebot an Sportanlagen und Schwimmbädern?

Nach Quartier

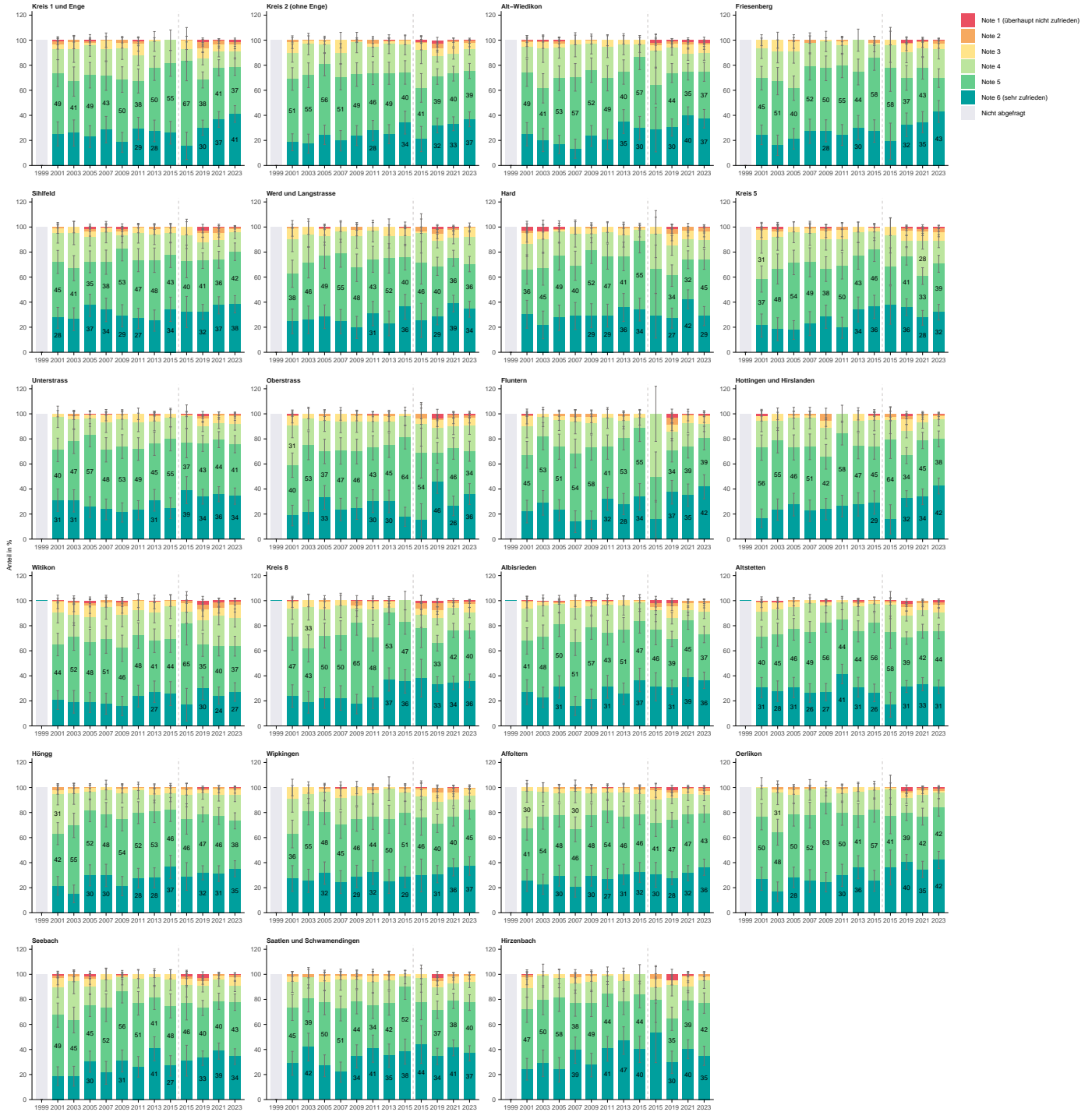

4.5 F4: Kulturangebot

Wie zufrieden sind Sie mit dem Kulturangebot?

Nach Total

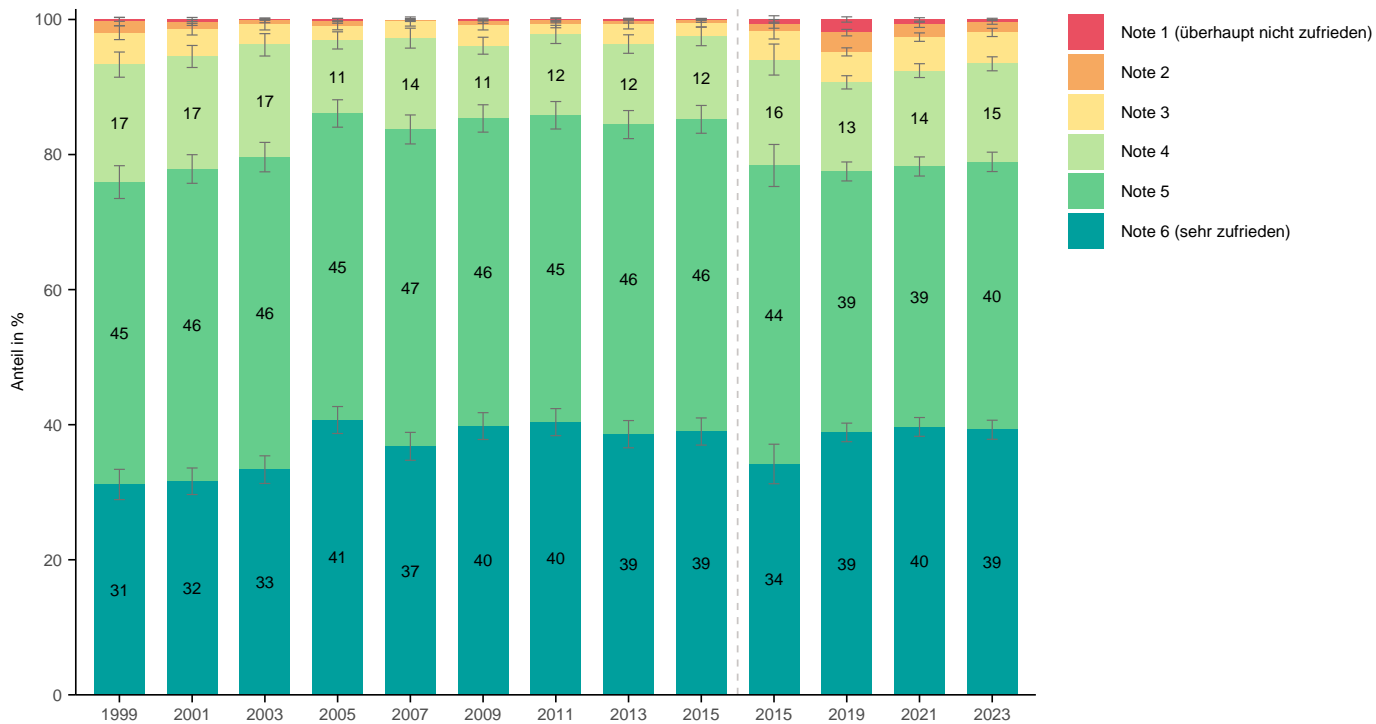

Wie zufrieden sind Sie mit dem Kulturangebot?

Nach Alter



Wie zufrieden sind Sie mit dem Kulturangebot?

Nach Geschlecht

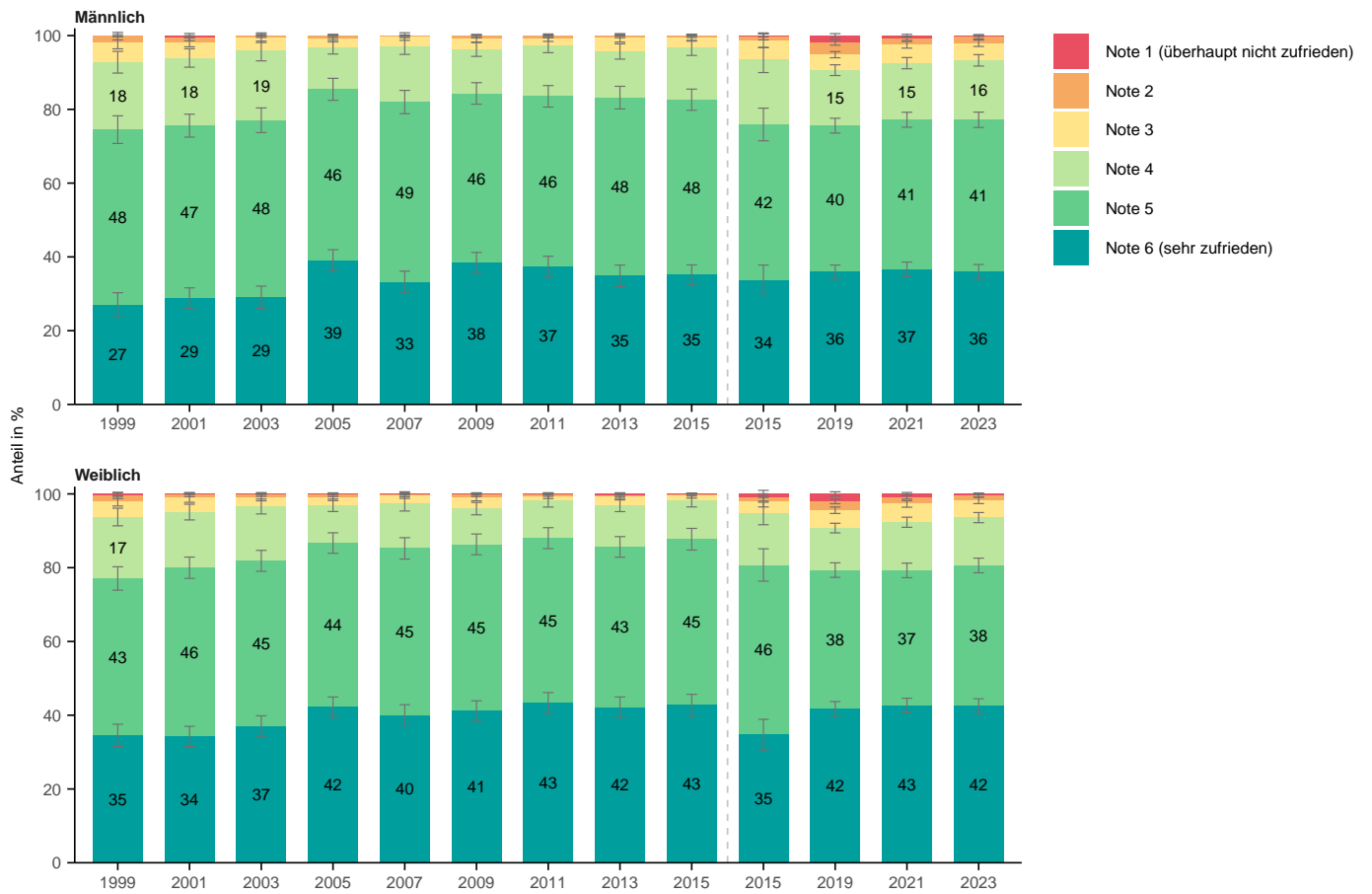

Wie zufrieden sind Sie mit dem Kulturangebot?

Nach Herkunft

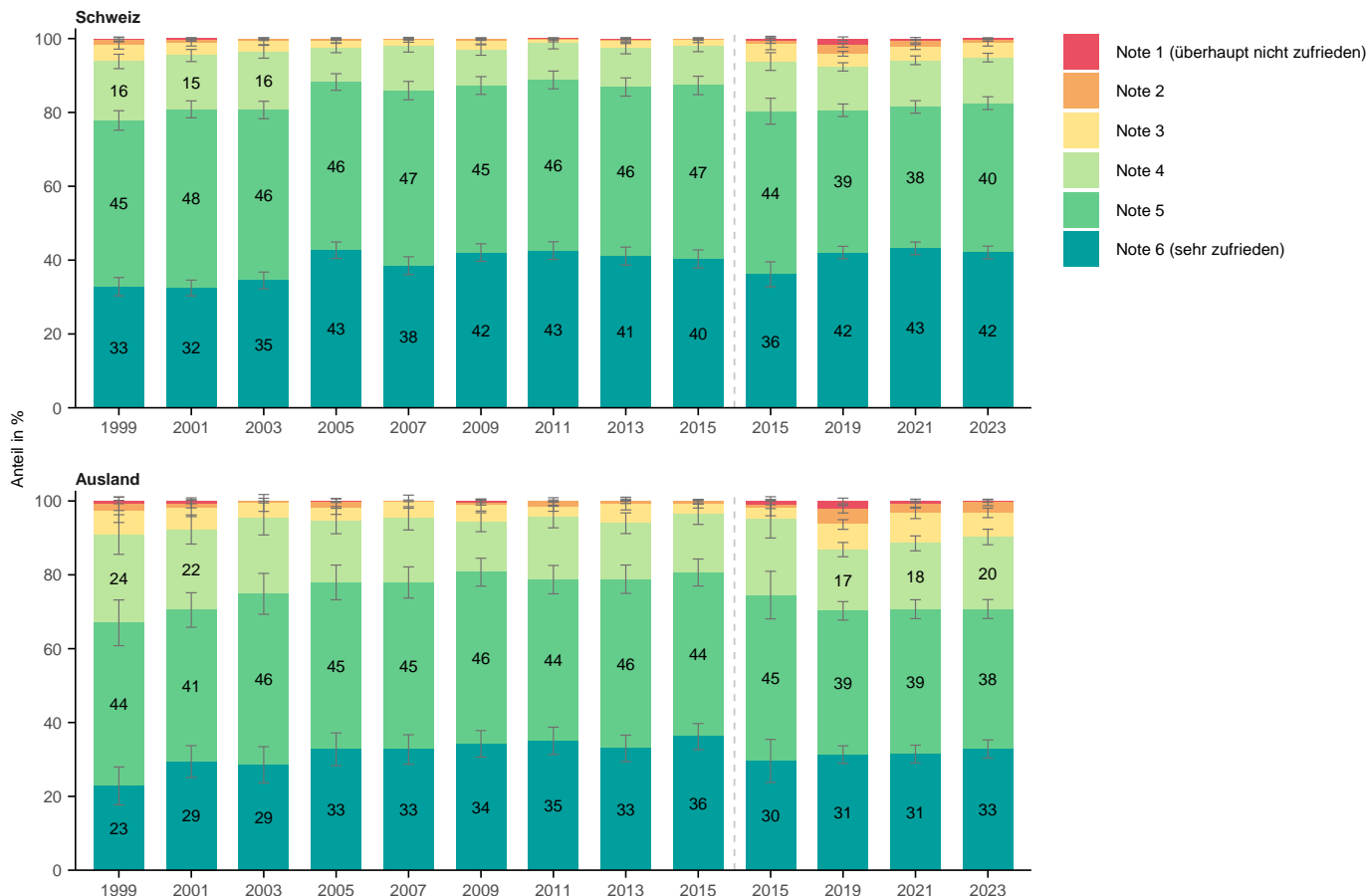

Wie zufrieden sind Sie mit dem Kulturangebot?

Nach Bildung

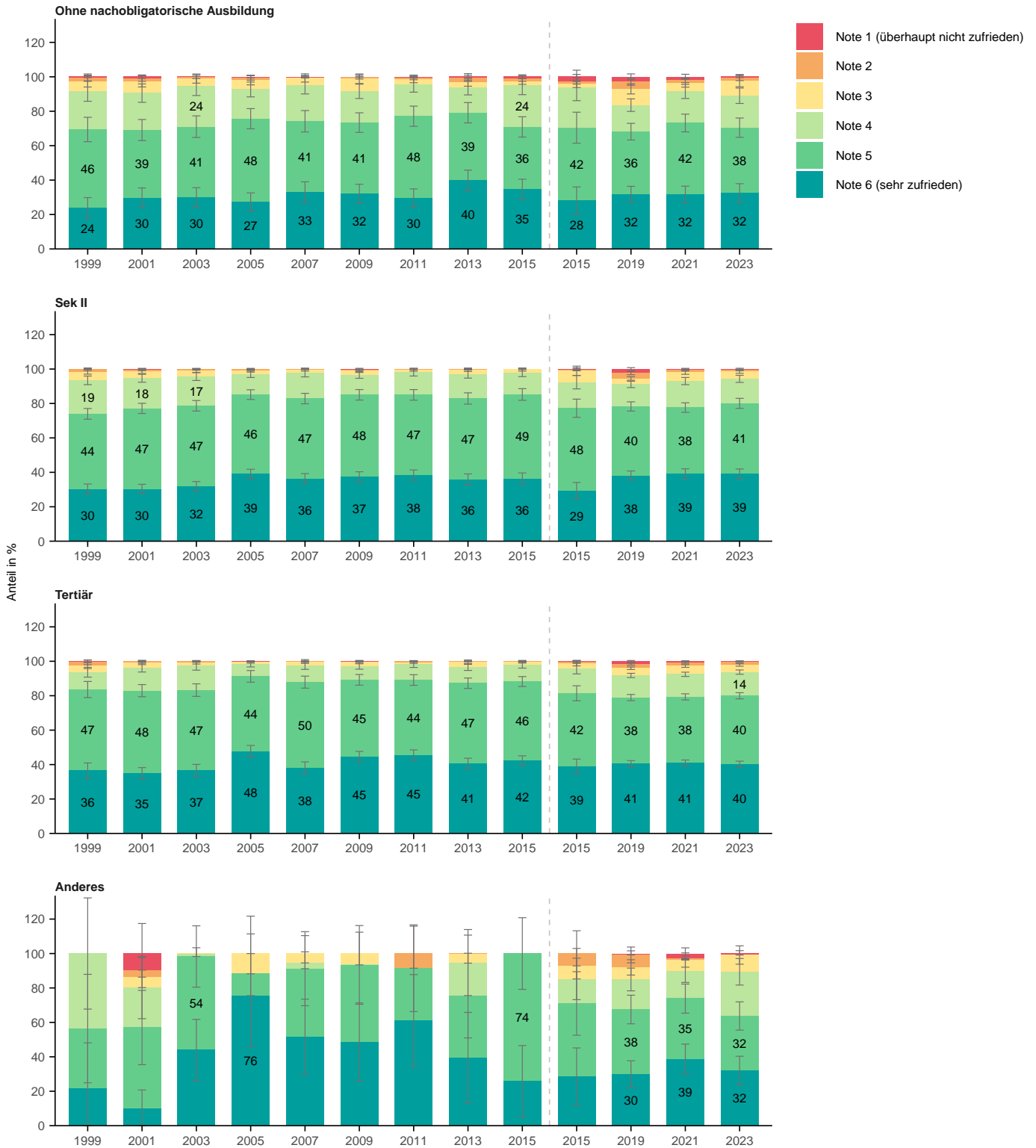

Wie zufrieden sind Sie mit dem Kulturangebot?

Nach Erwerbssituation

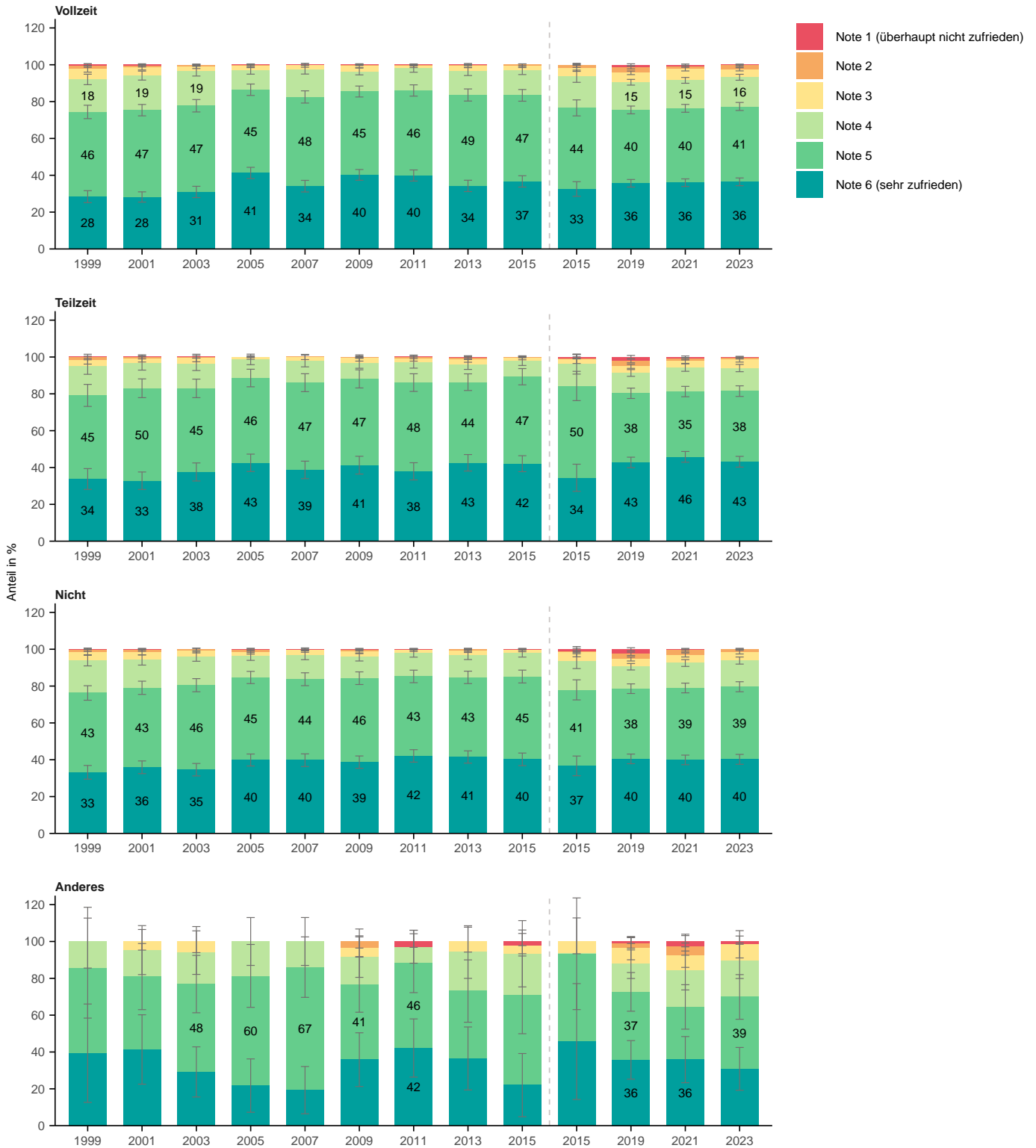

Wie zufrieden sind Sie mit dem Kulturangebot?

Nach Haushaltsform



Wie zufrieden sind Sie mit dem Kulturangebot?

Nach Wohnform

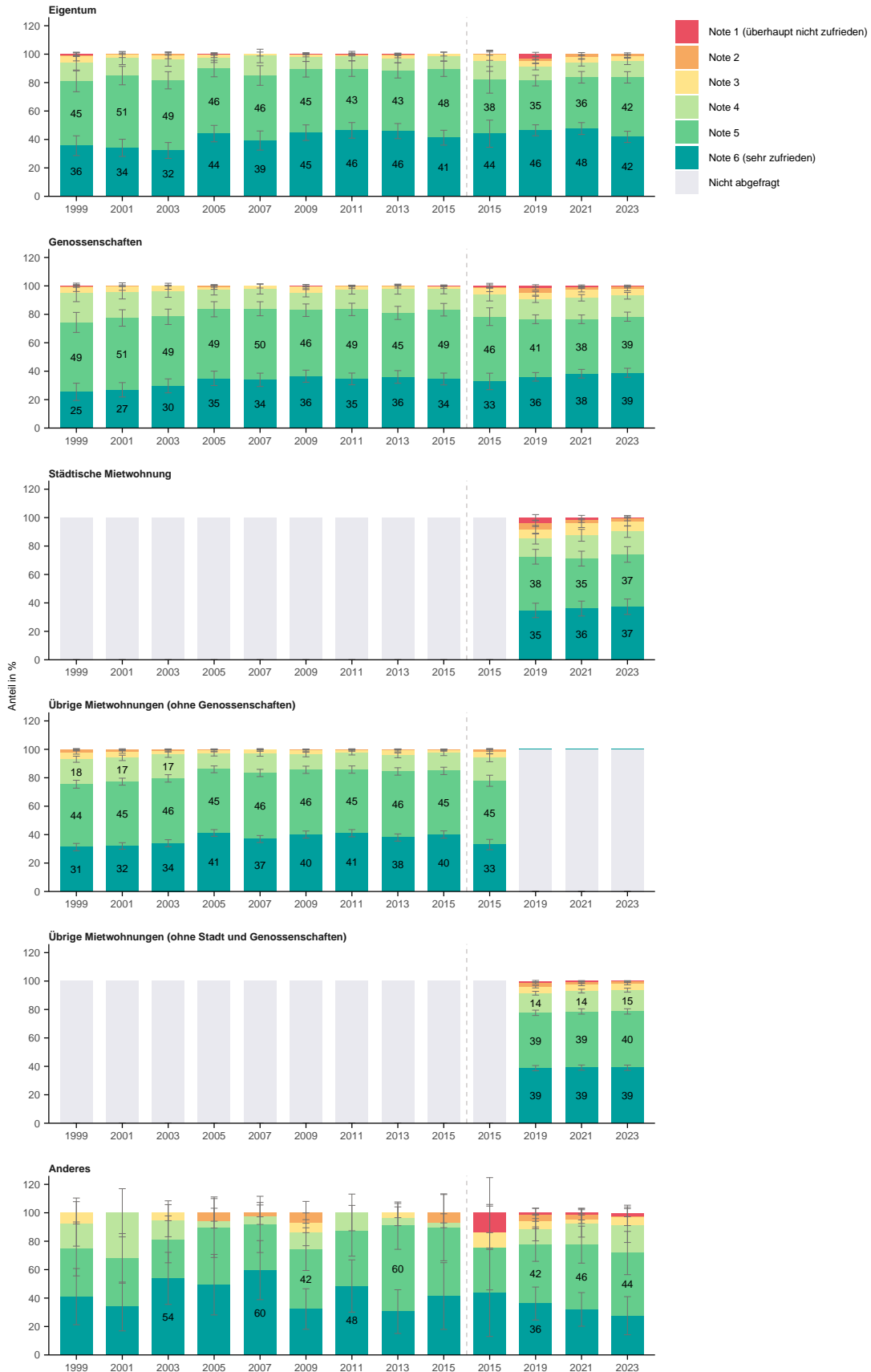

Wie zufrieden sind Sie mit dem Kulturangebot?

Nach Haushaltseinkommen

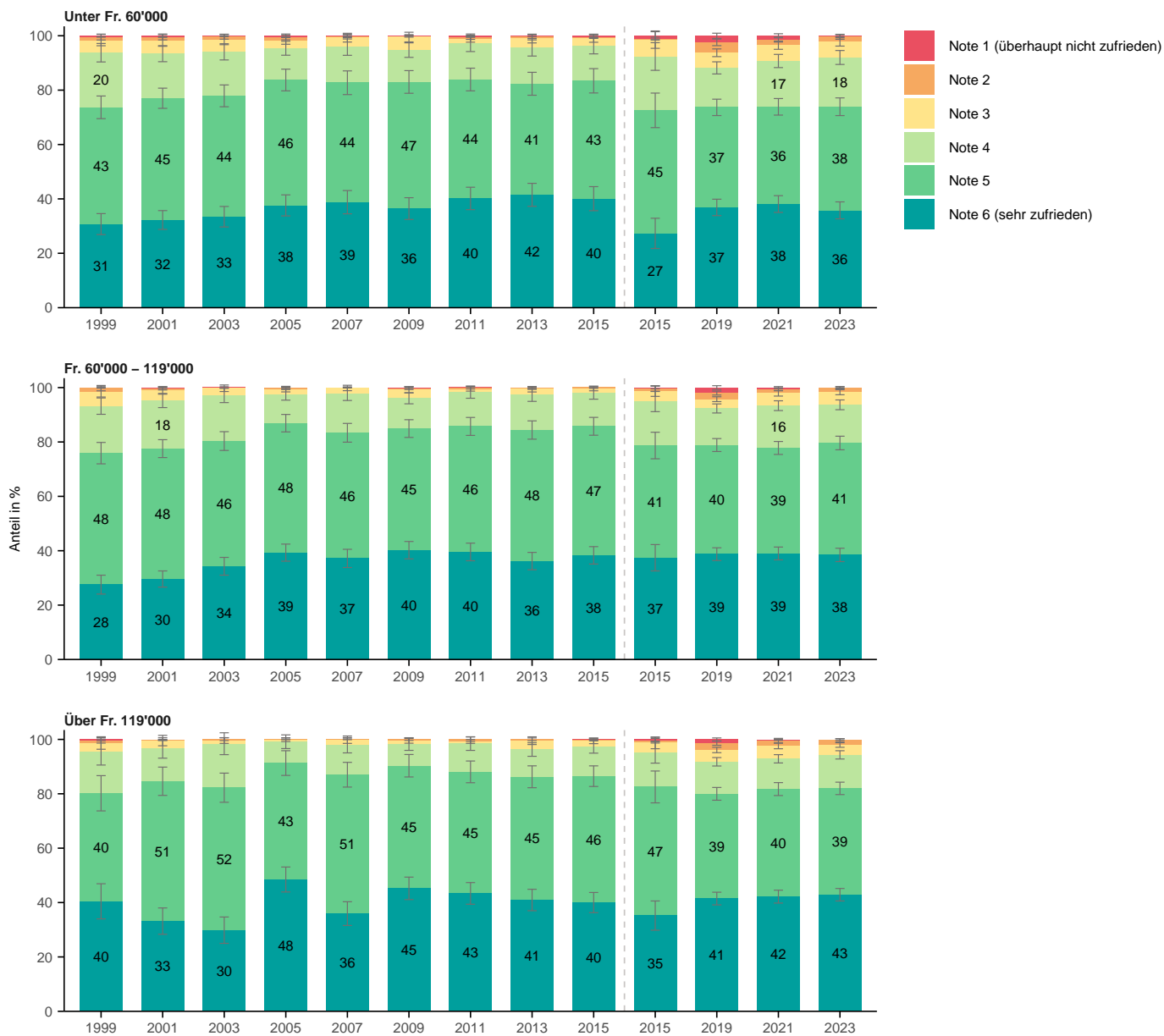

Wie zufrieden sind Sie mit dem Kulturangebot?

Nach Lebensdauer in Zürich



Wie zufrieden sind Sie mit dem Kulturangebot?

Nach Stadtkreis

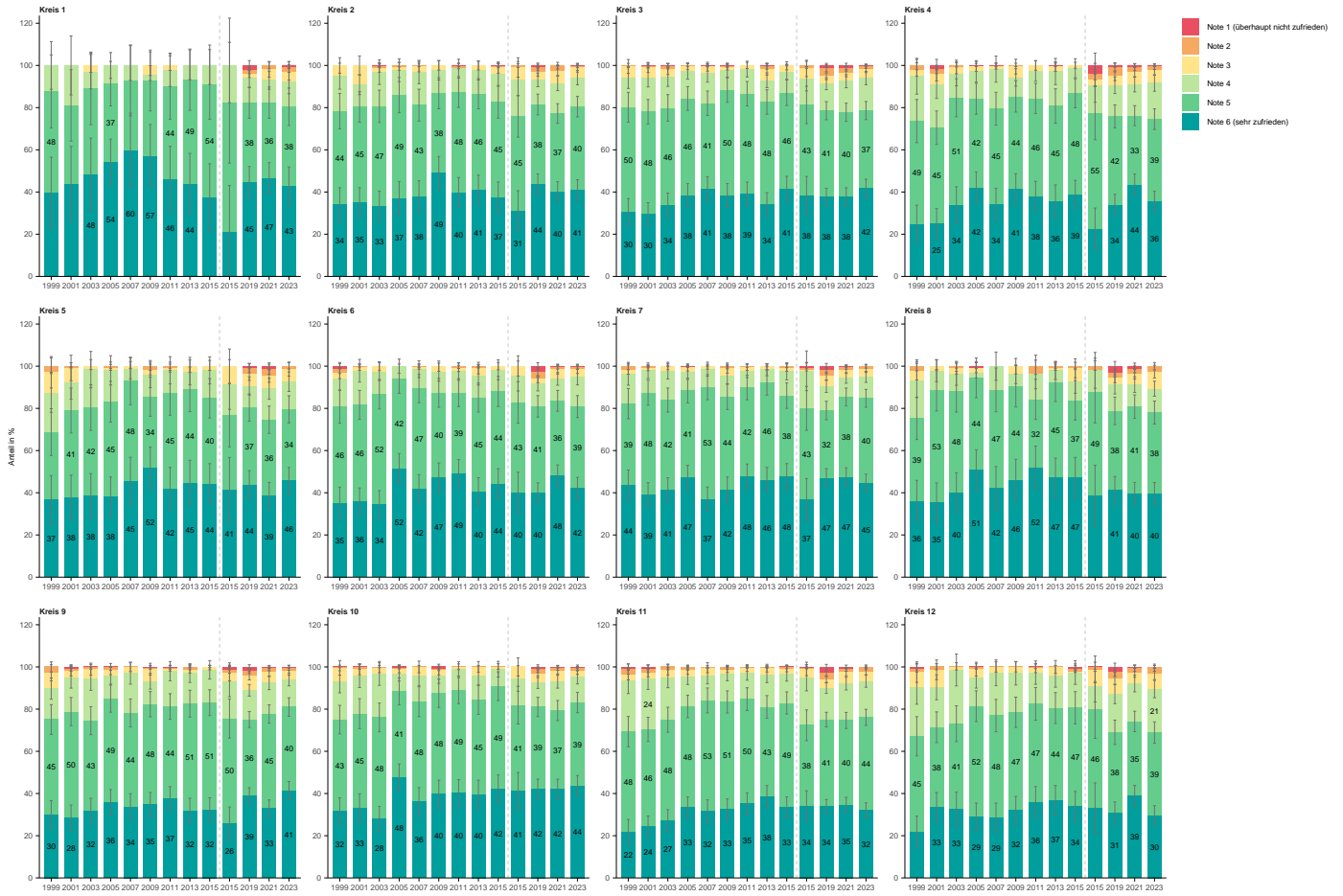

Wie zufrieden sind Sie mit dem Kulturangebot?

Nach Quartier

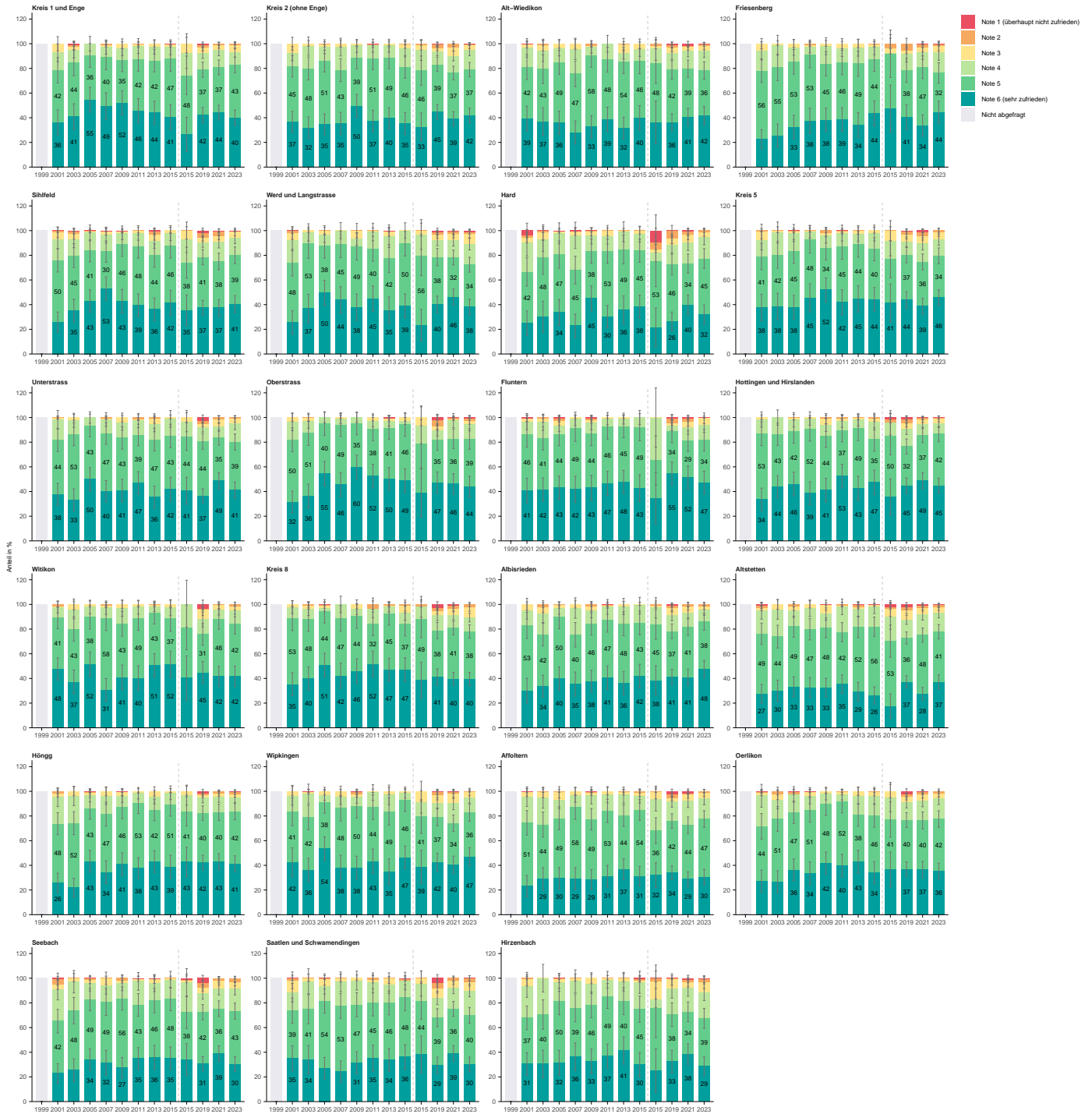

4.6 F4: Möglichkeiten zum Ausgehen

Wie zufrieden sind Sie mit den Möglichkeiten zum Ausgehen?

Nach Total

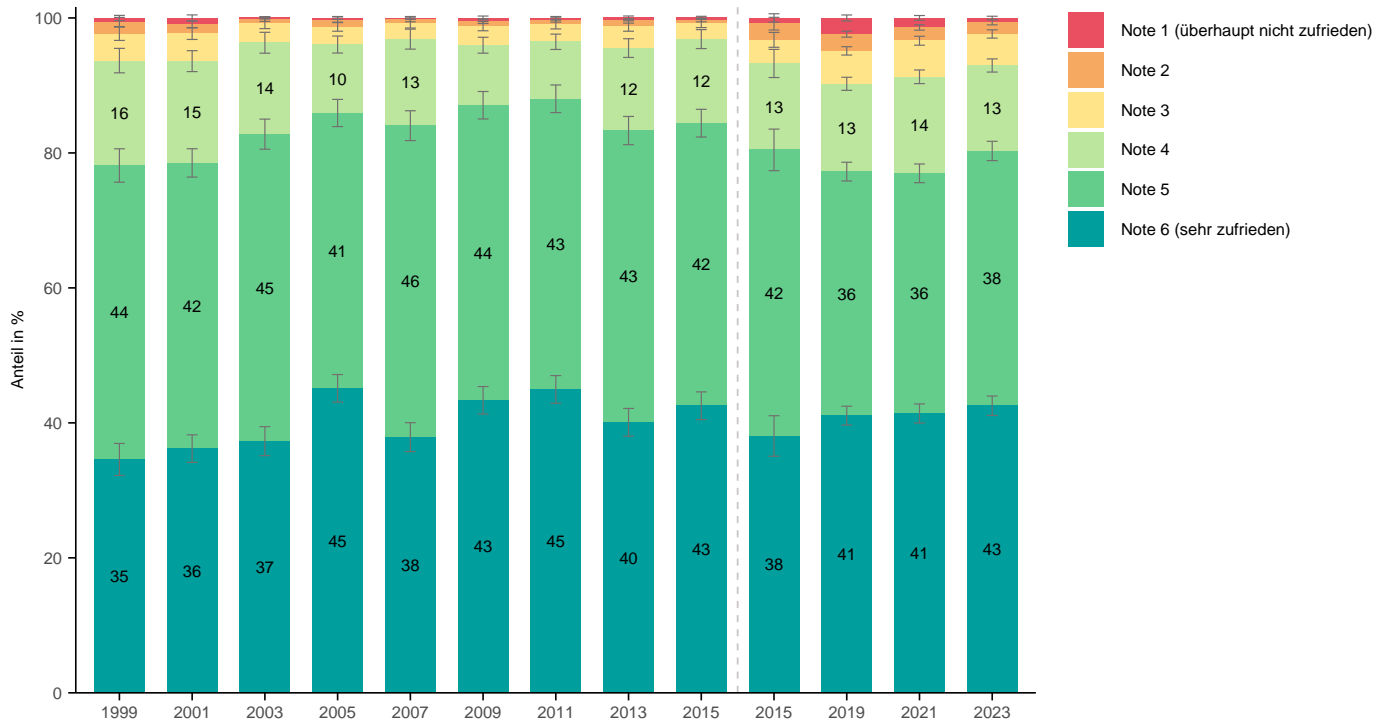

Wie zufrieden sind Sie mit den Möglichkeiten zum Ausgehen?

Nach Alter



Wie zufrieden sind Sie mit den Möglichkeiten zum Ausgehen?

Nach Geschlecht

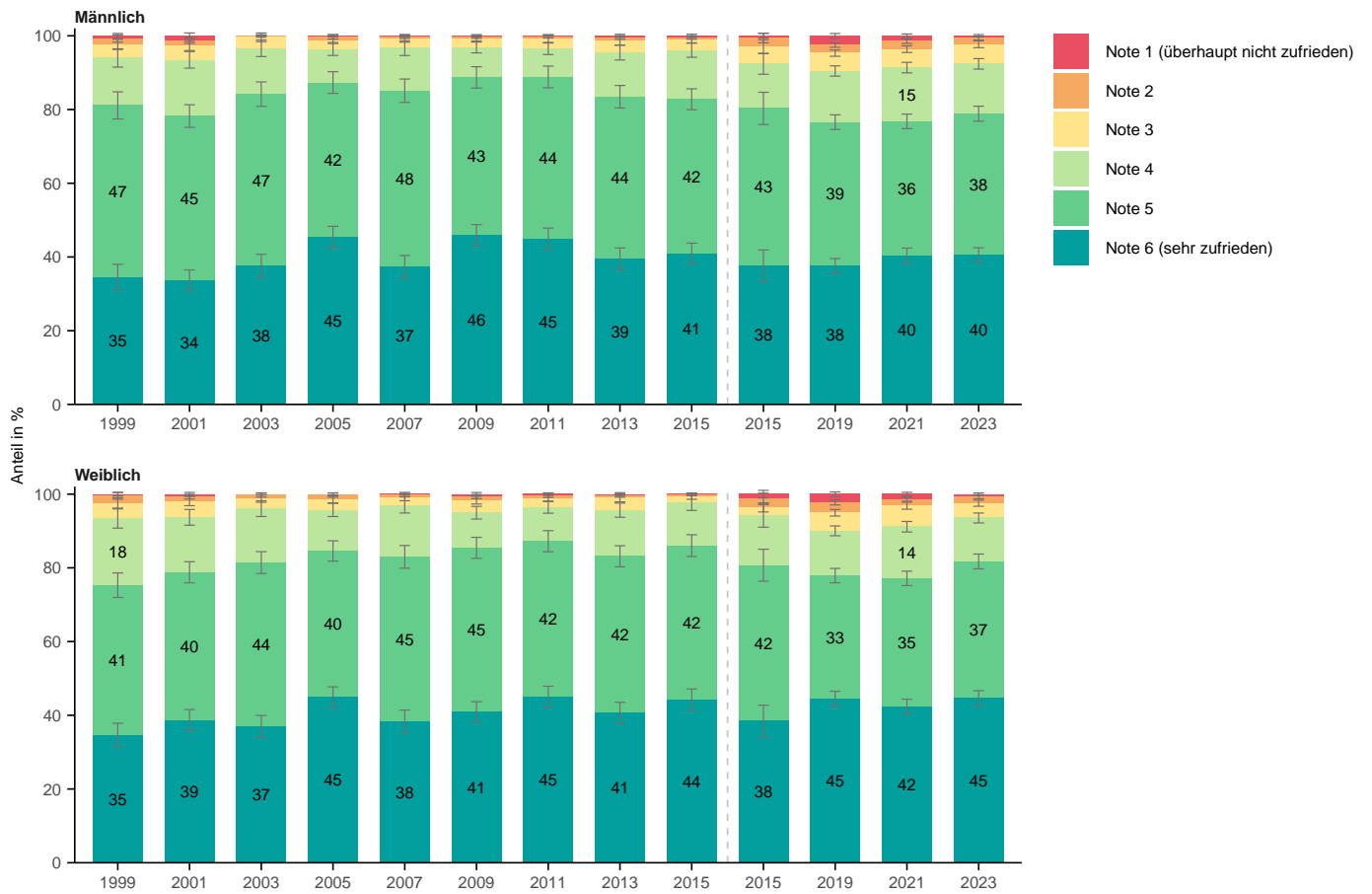

Wie zufrieden sind Sie mit den Möglichkeiten zum Ausgehen?

Nach Herkunft

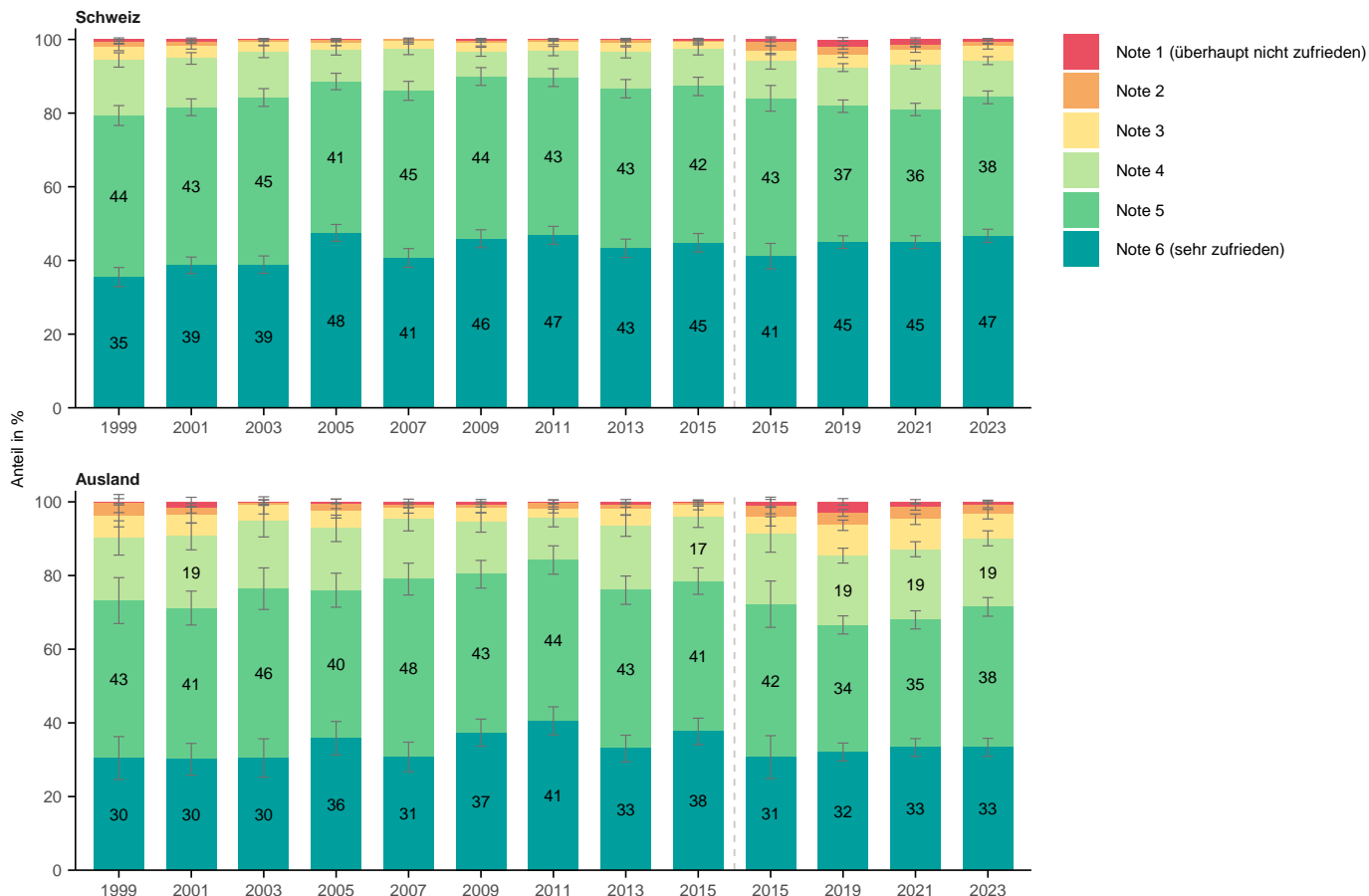

Wie zufrieden sind Sie mit den Möglichkeiten zum Ausgehen?

Nach Bildung

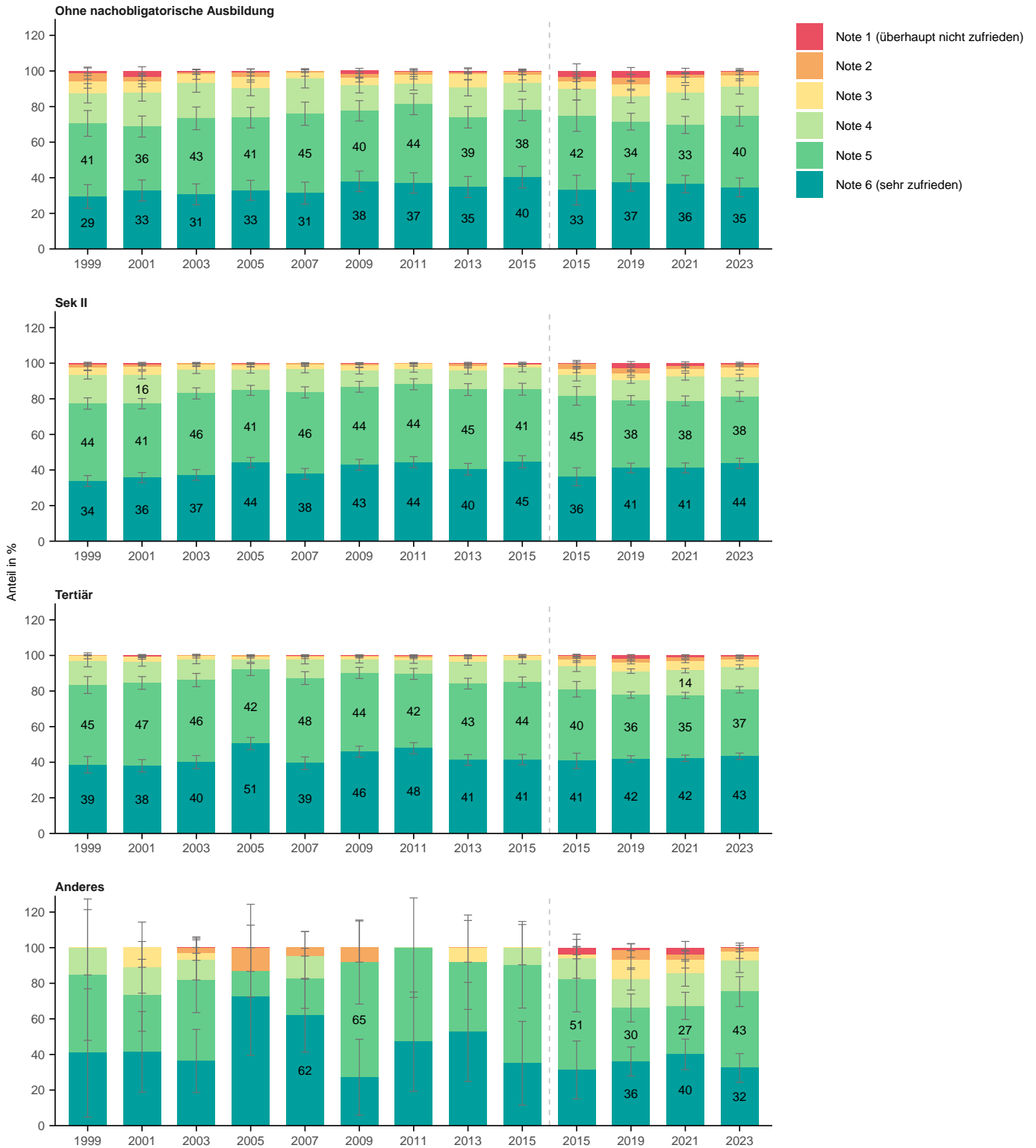

Wie zufrieden sind Sie mit den Möglichkeiten zum Ausgehen?

Nach Erwerbssituation

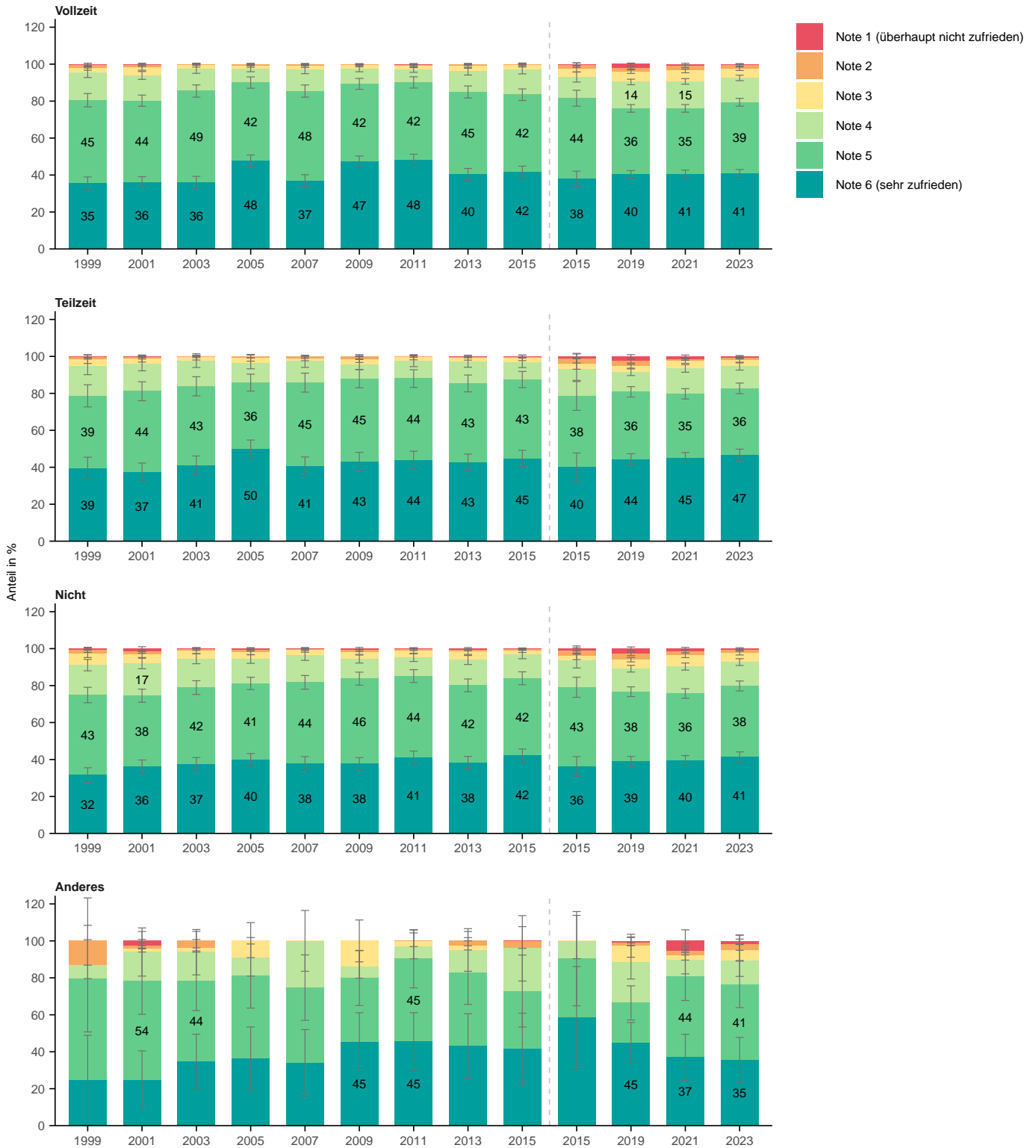

Wie zufrieden sind Sie mit den Möglichkeiten zum Ausgehen?

Nach Haushaltsform



Wie zufrieden sind Sie mit den Möglichkeiten zum Ausgehen?

Nach Wohnform

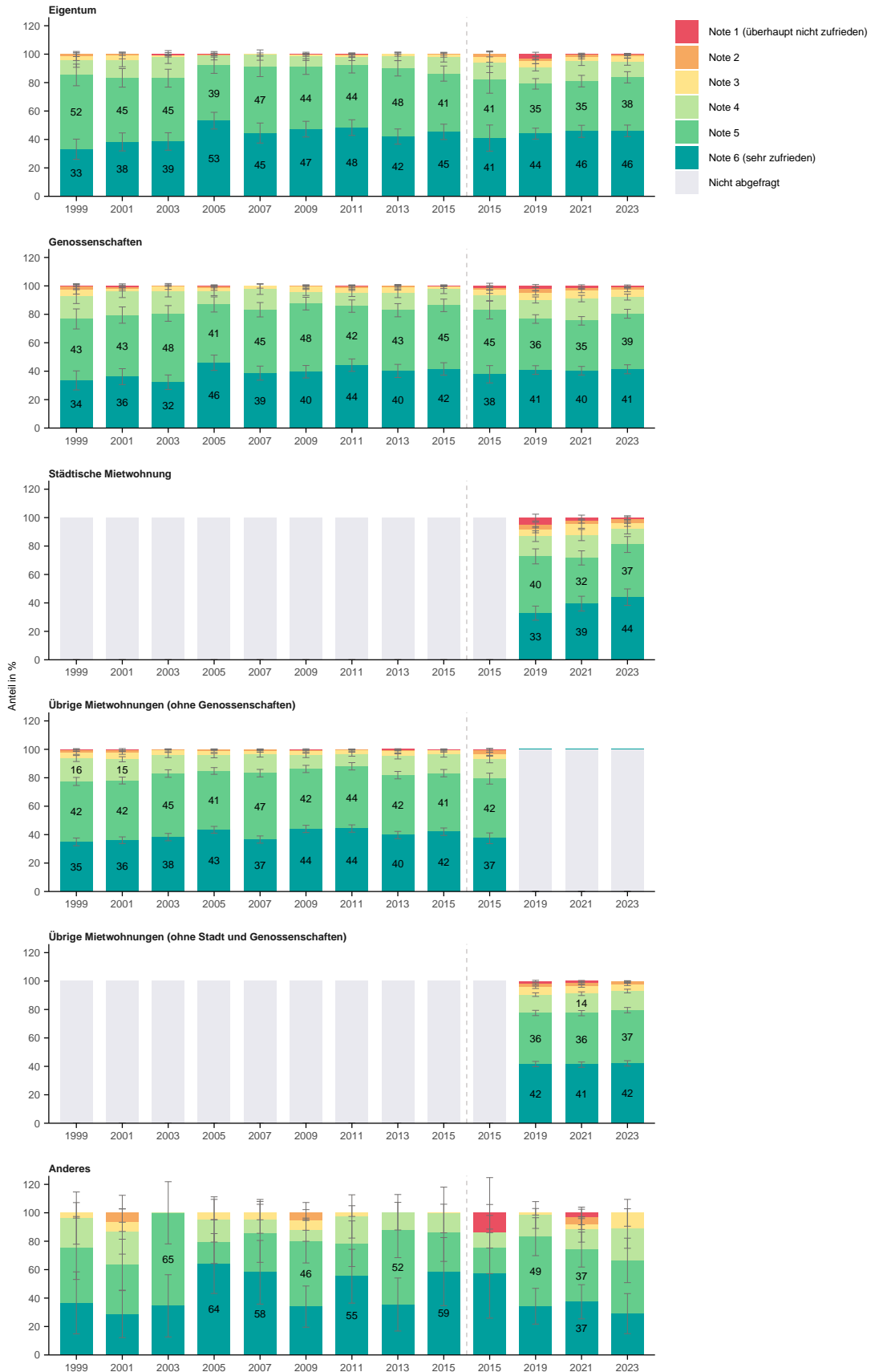

Wie zufrieden sind Sie mit den Möglichkeiten zum Ausgehen?

Nach Haushaltseinkommen

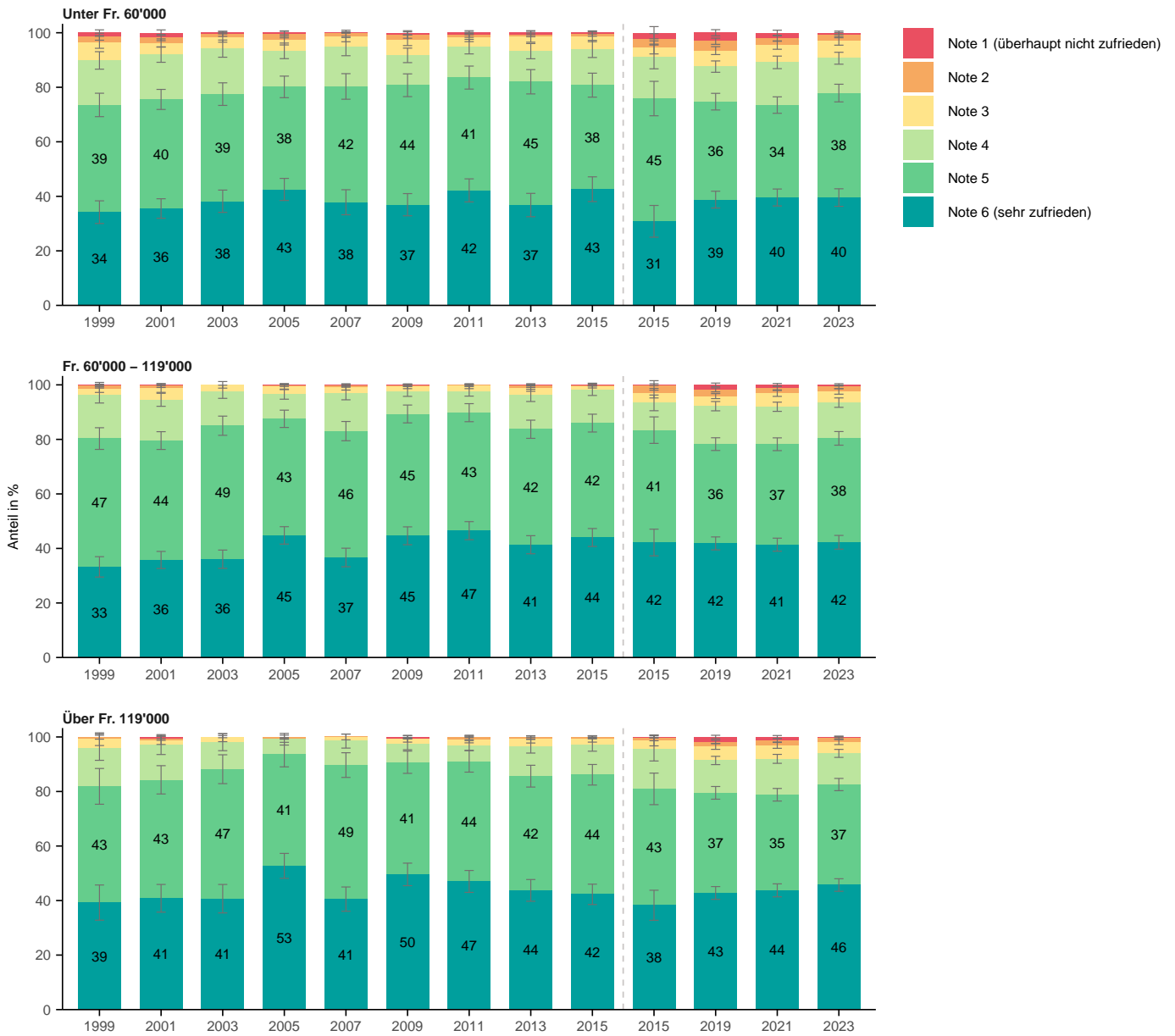

Wie zufrieden sind Sie mit den Möglichkeiten zum Ausgehen?

Nach Lebensdauer in Zürich



Wie zufrieden sind Sie mit den Möglichkeiten zum Ausgehen?

Nach Stadtkreis

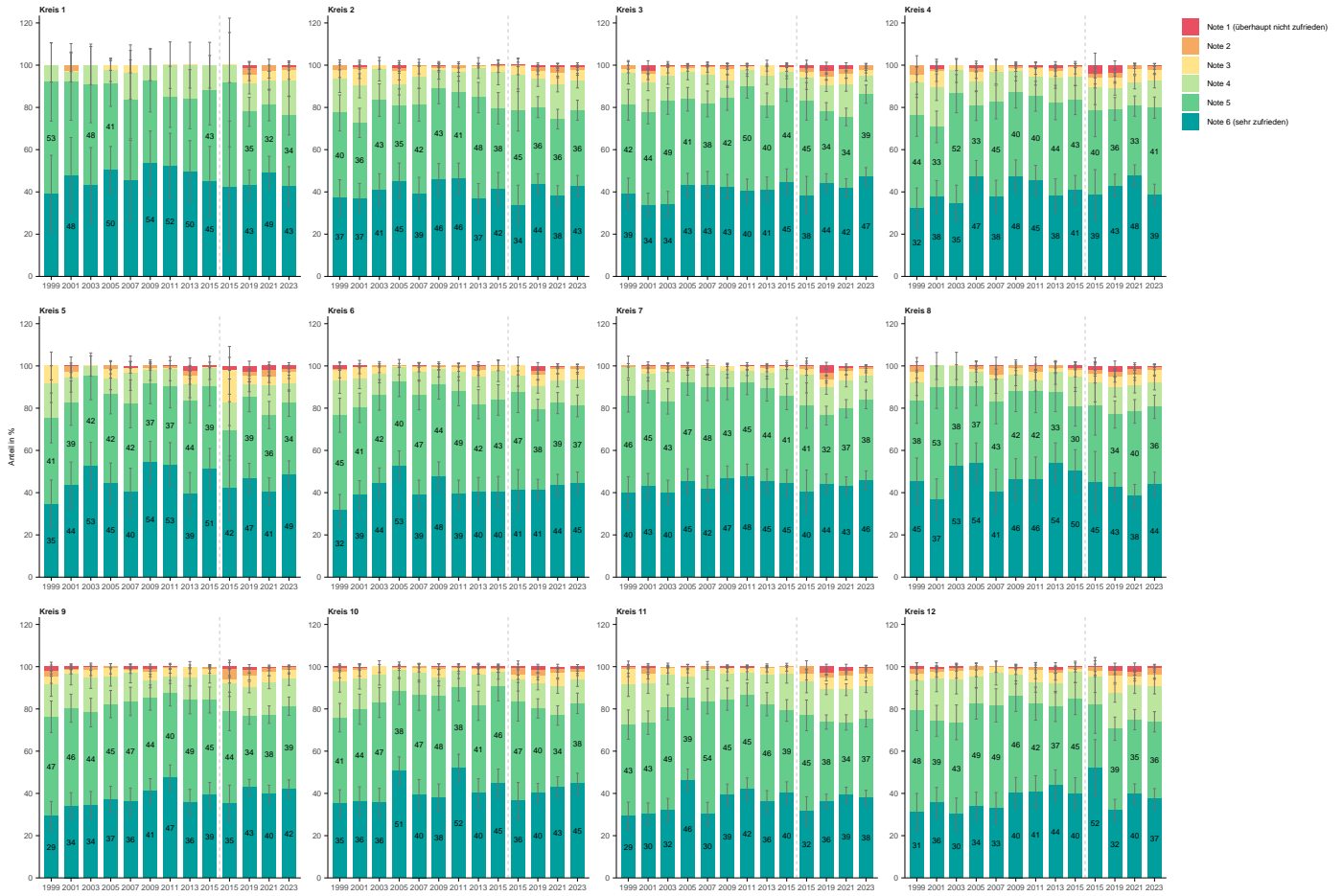

Wie zufrieden sind Sie mit den Möglichkeiten zum Ausgehen?

Nach Quartier

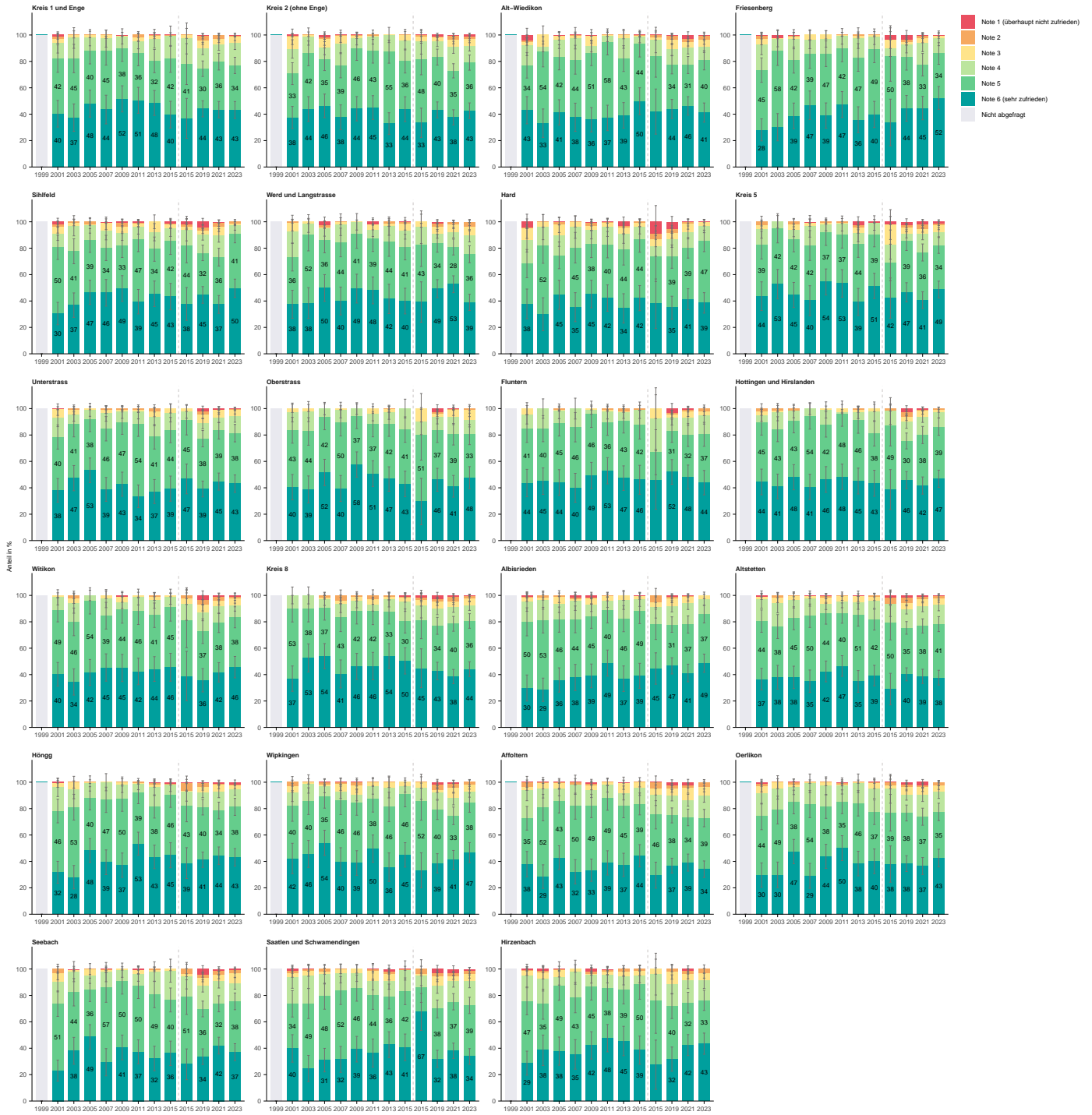

4.7 F4: Wohnungsangebot

Wie zufrieden sind Sie mit dem Wohnungsangebot?

Nach Total

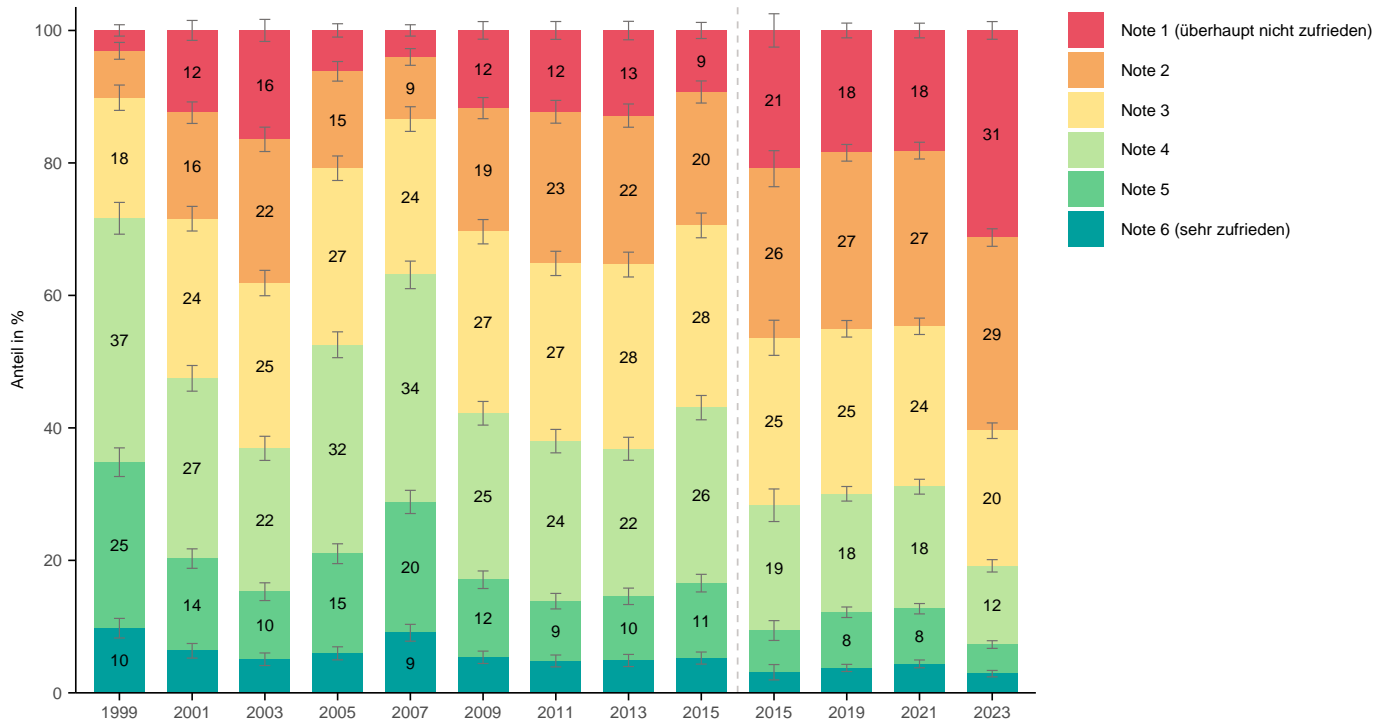

Wie zufrieden sind Sie mit dem Wohnungsangebot?

Nach Alter

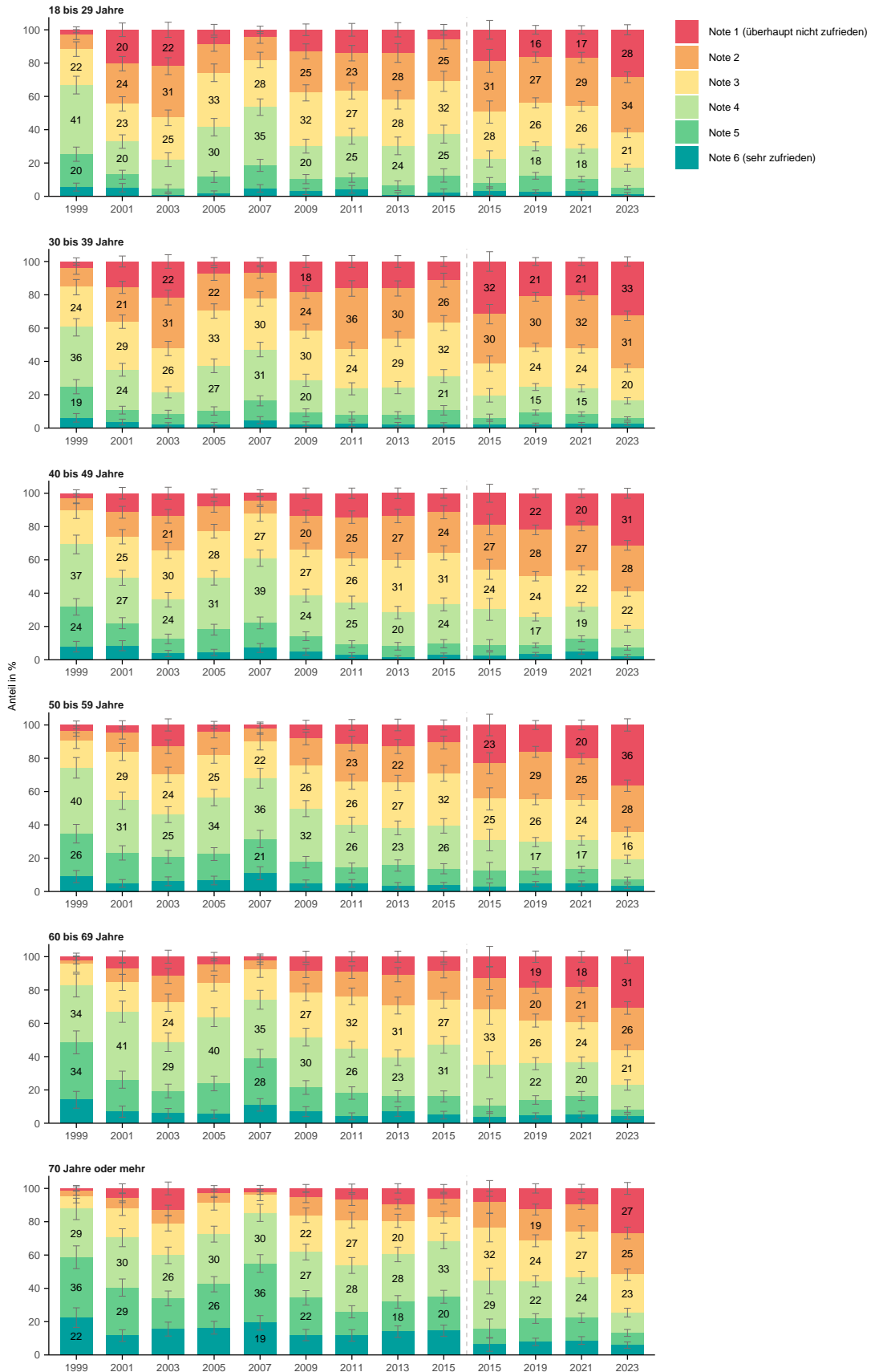

Wie zufrieden sind Sie mit dem Wohnungsangebot?

Nach Geschlecht

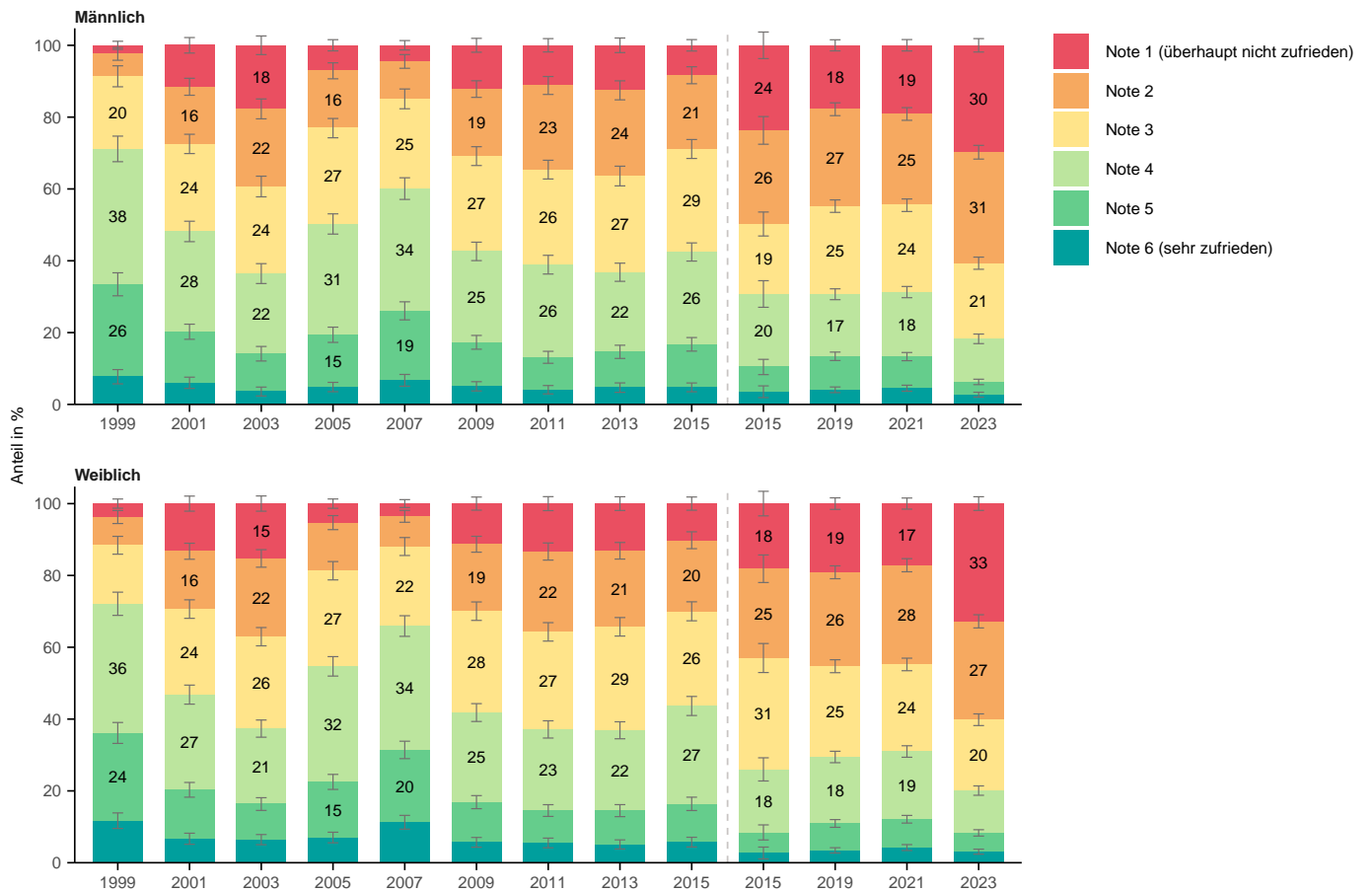

Wie zufrieden sind Sie mit dem Wohnungsangebot?

Nach Herkunft

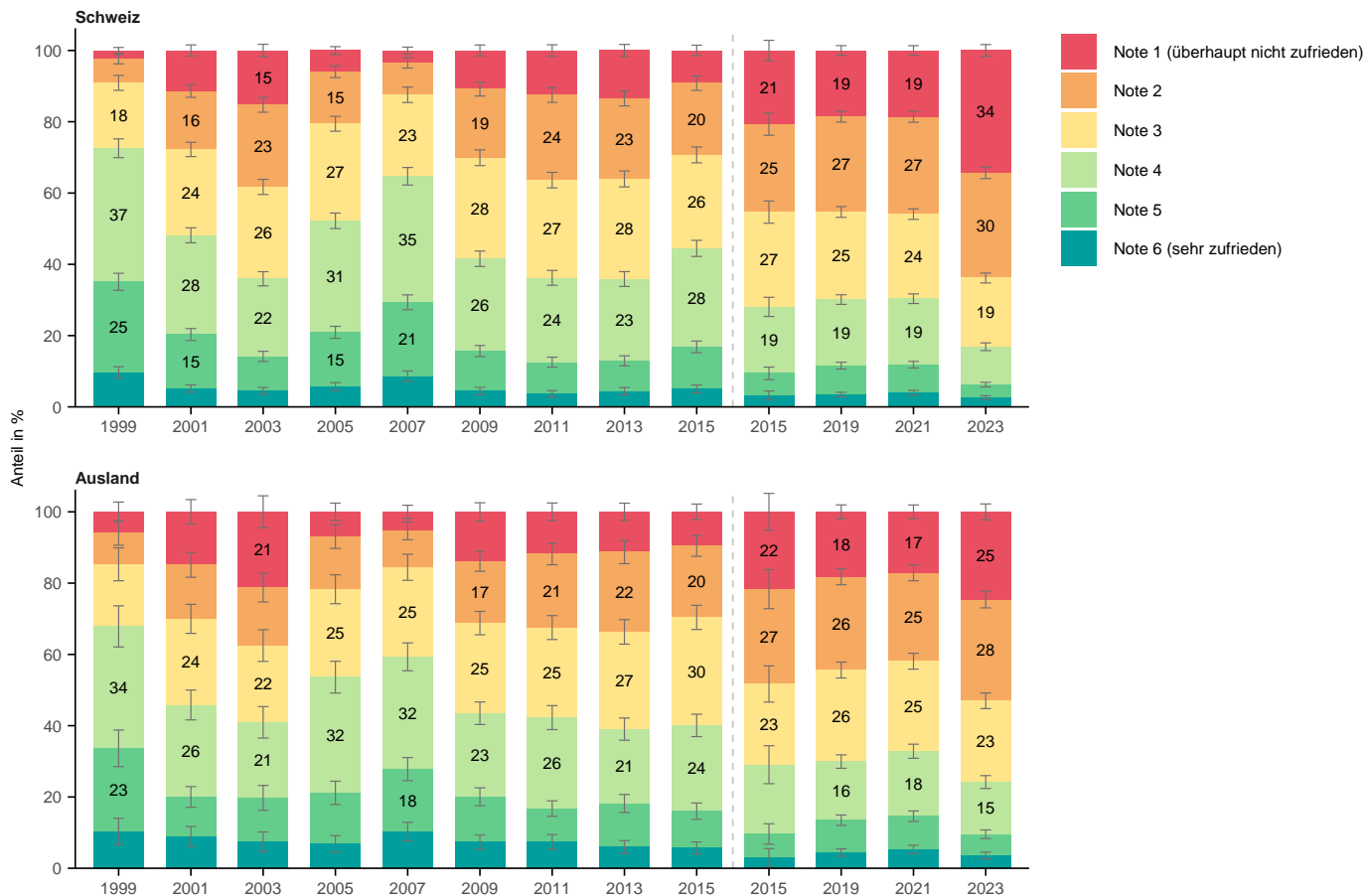

Wie zufrieden sind Sie mit dem Wohnungsangebot?

Nach Bildung

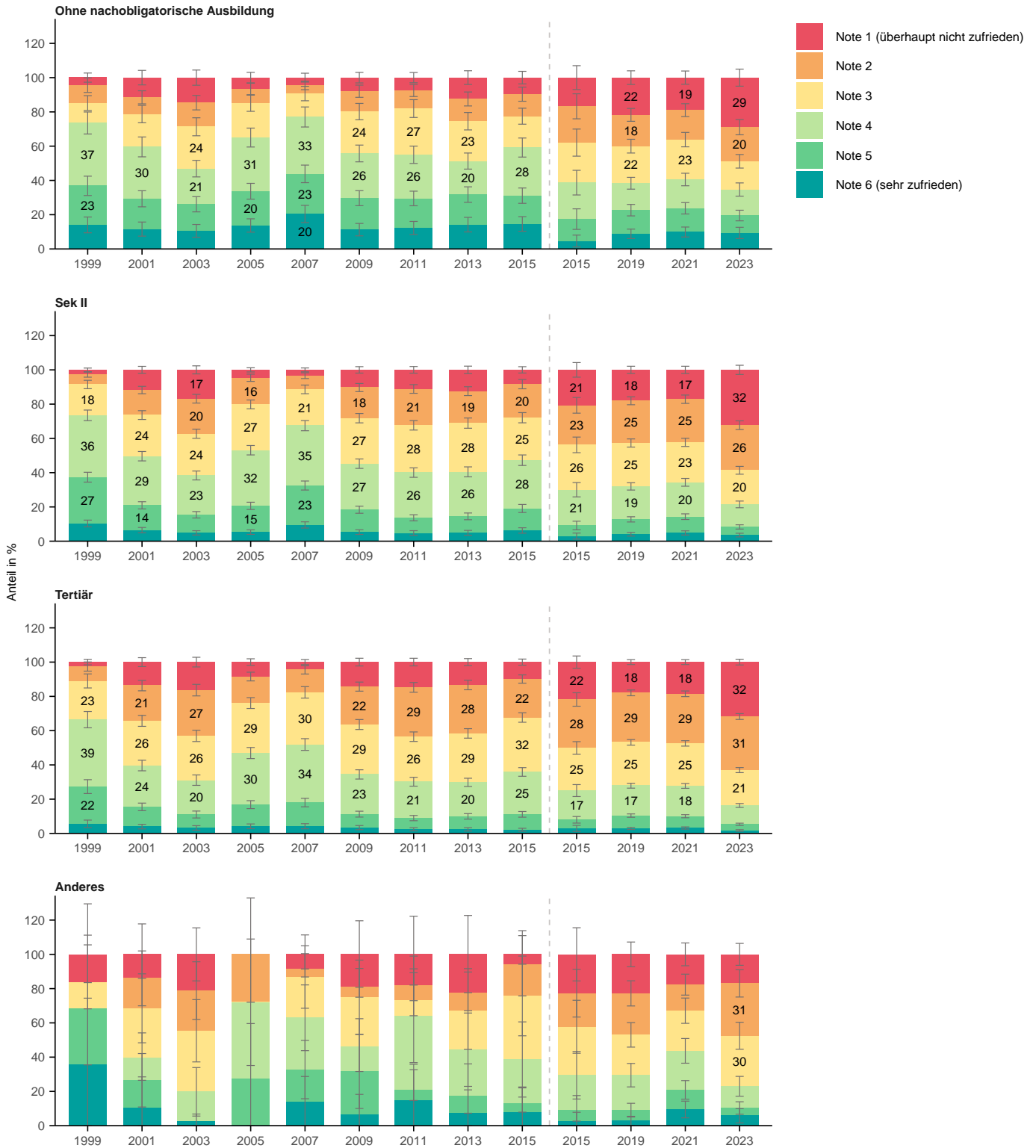

Wie zufrieden sind Sie mit dem Wohnungsangebot?

Nach Erwerbssituation

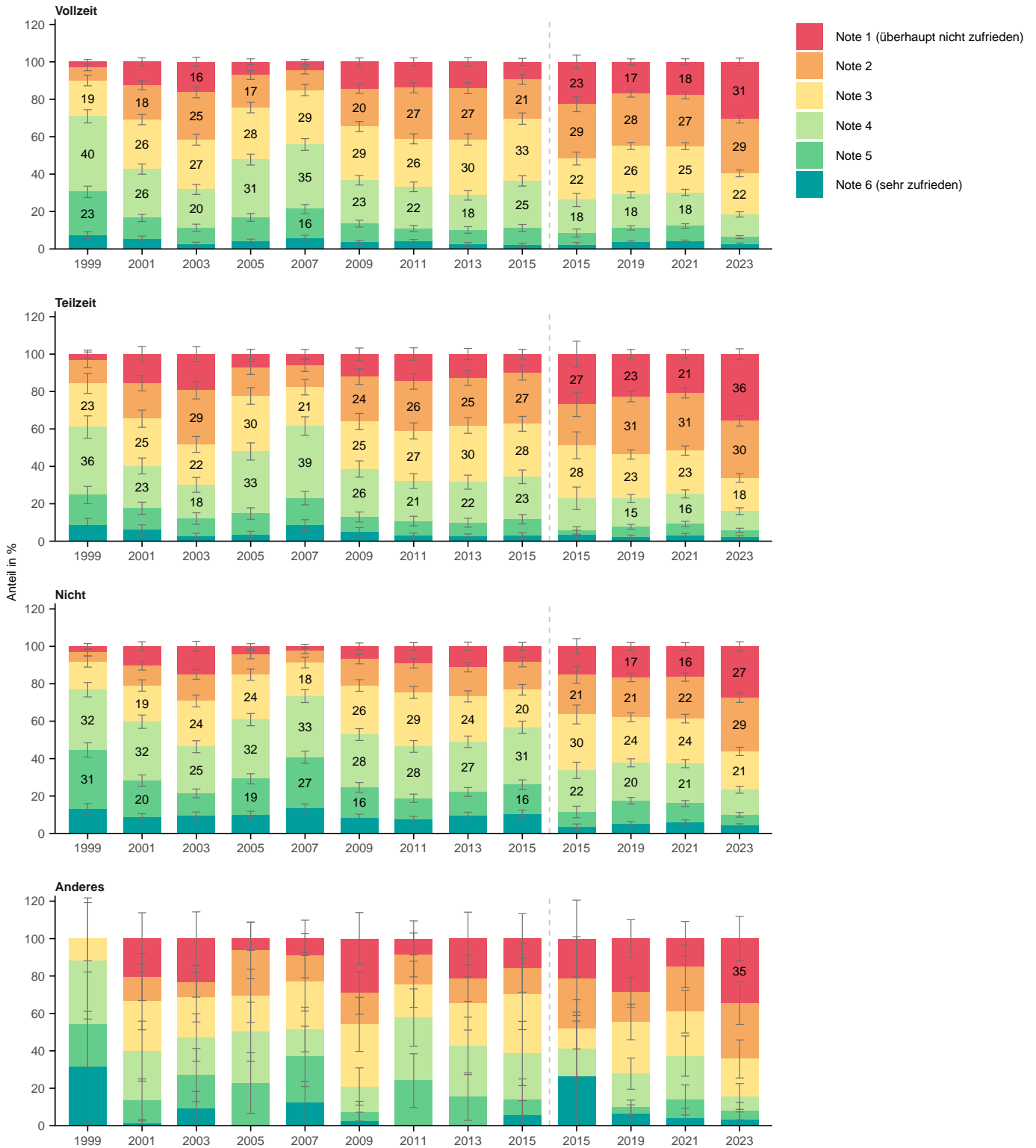

Wie zufrieden sind Sie mit dem Wohnungsangebot?

Nach Haushaltsform

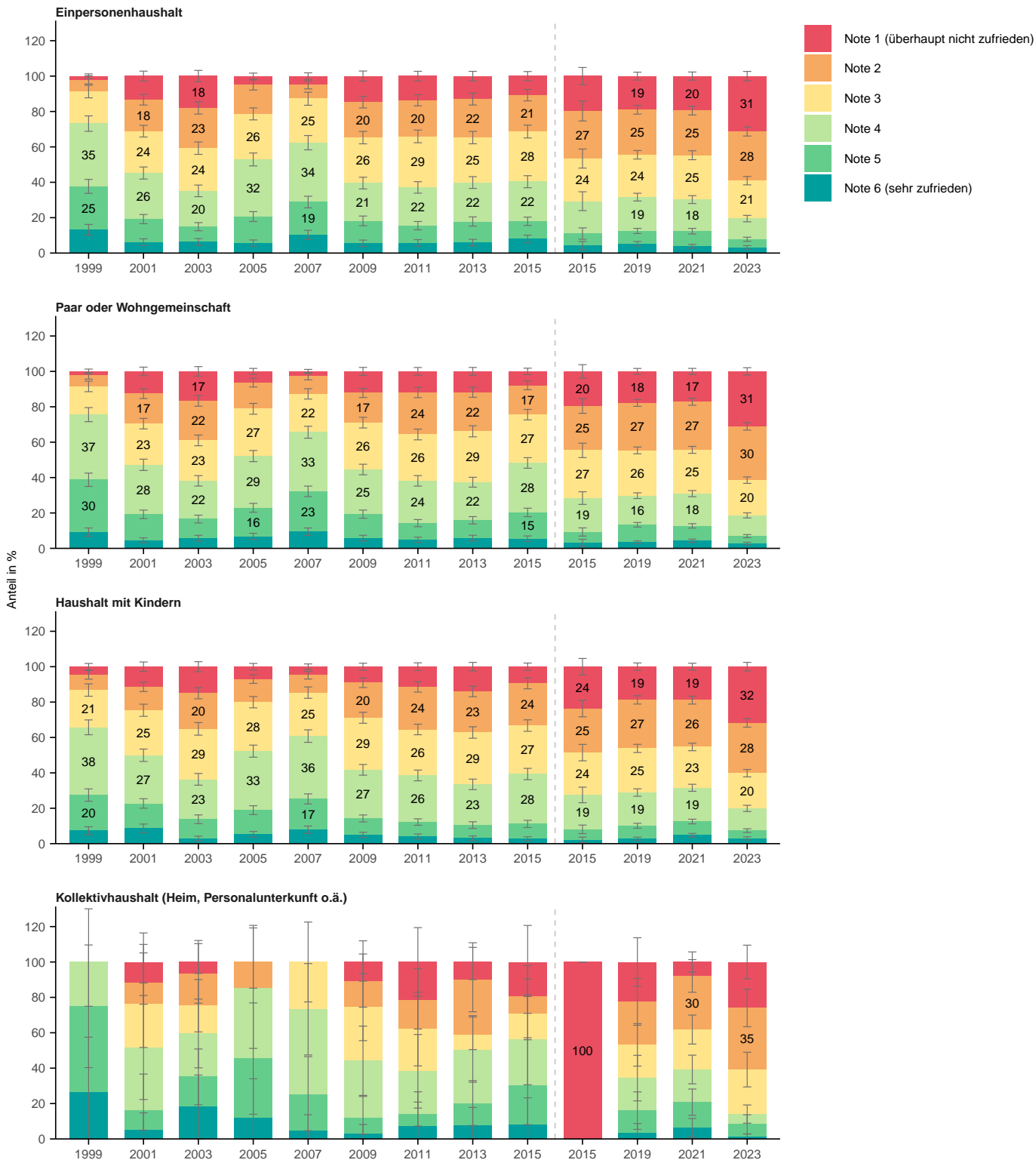

Wie zufrieden sind Sie mit dem Wohnungsangebot?

Nach Wohnform

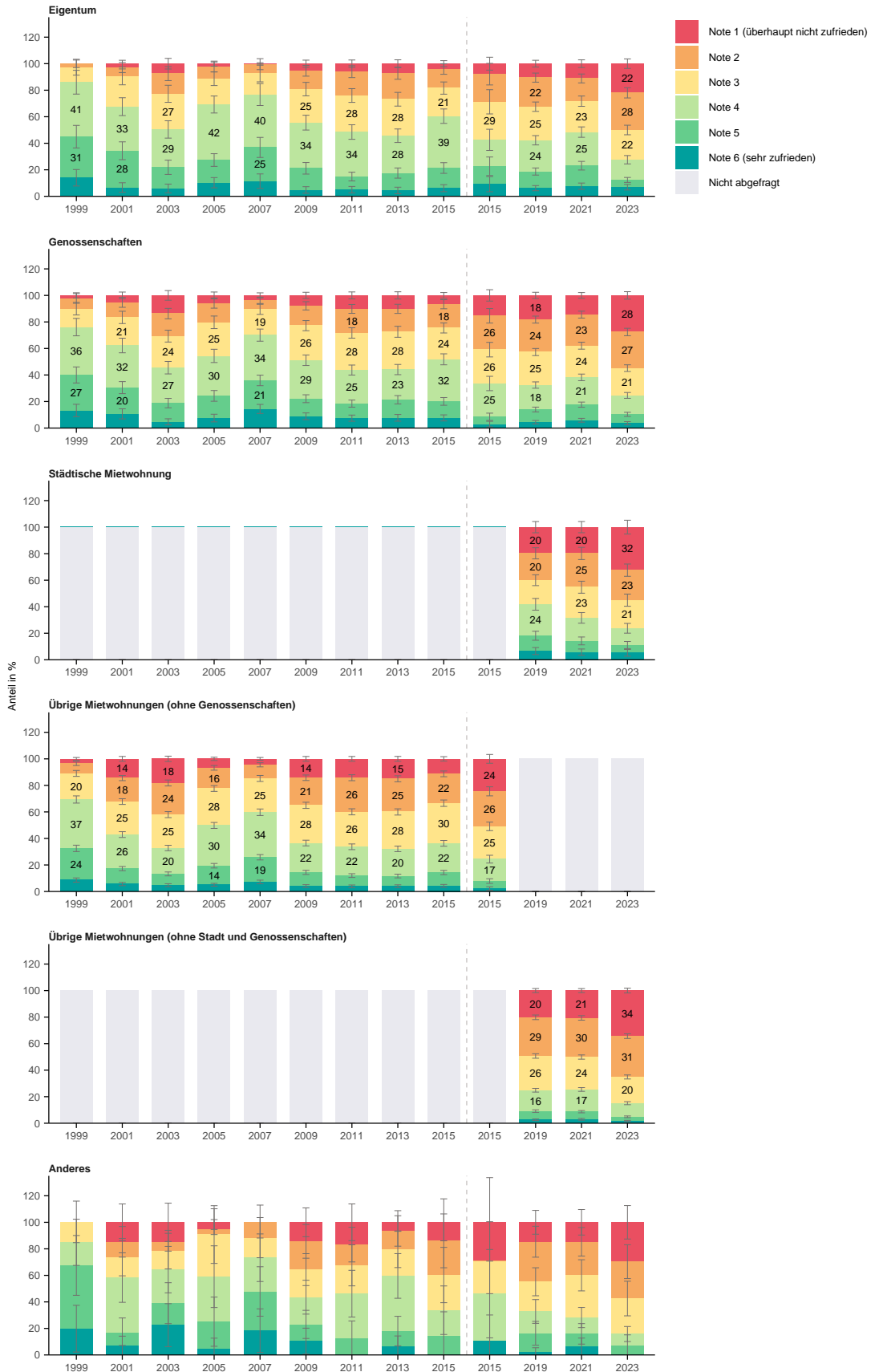

Wie zufrieden sind Sie mit dem Wohnungsangebot?

Nach Haushaltseinkommen

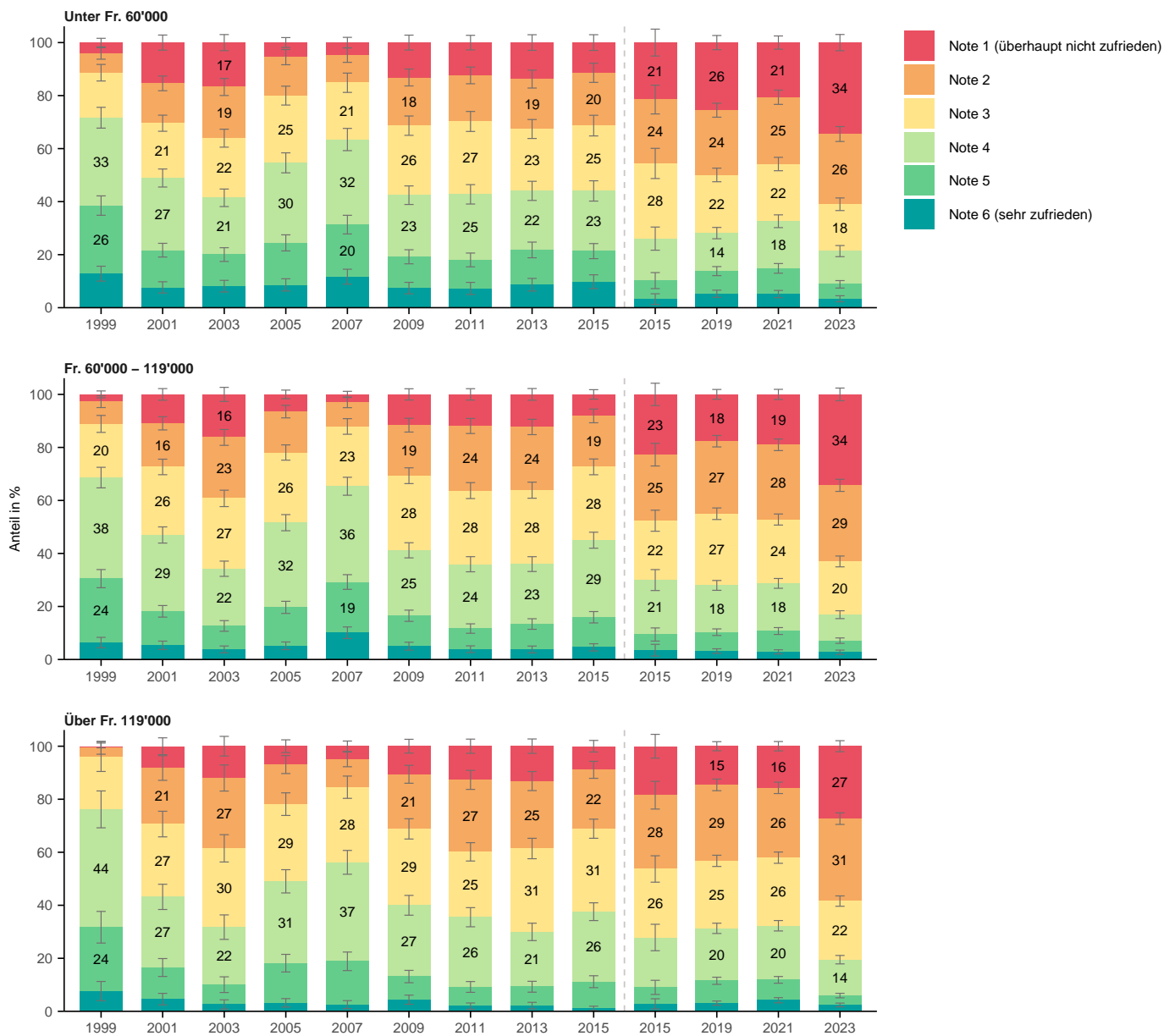

Wie zufrieden sind Sie mit dem Wohnungsangebot?

Nach Lebensdauer in Zürich

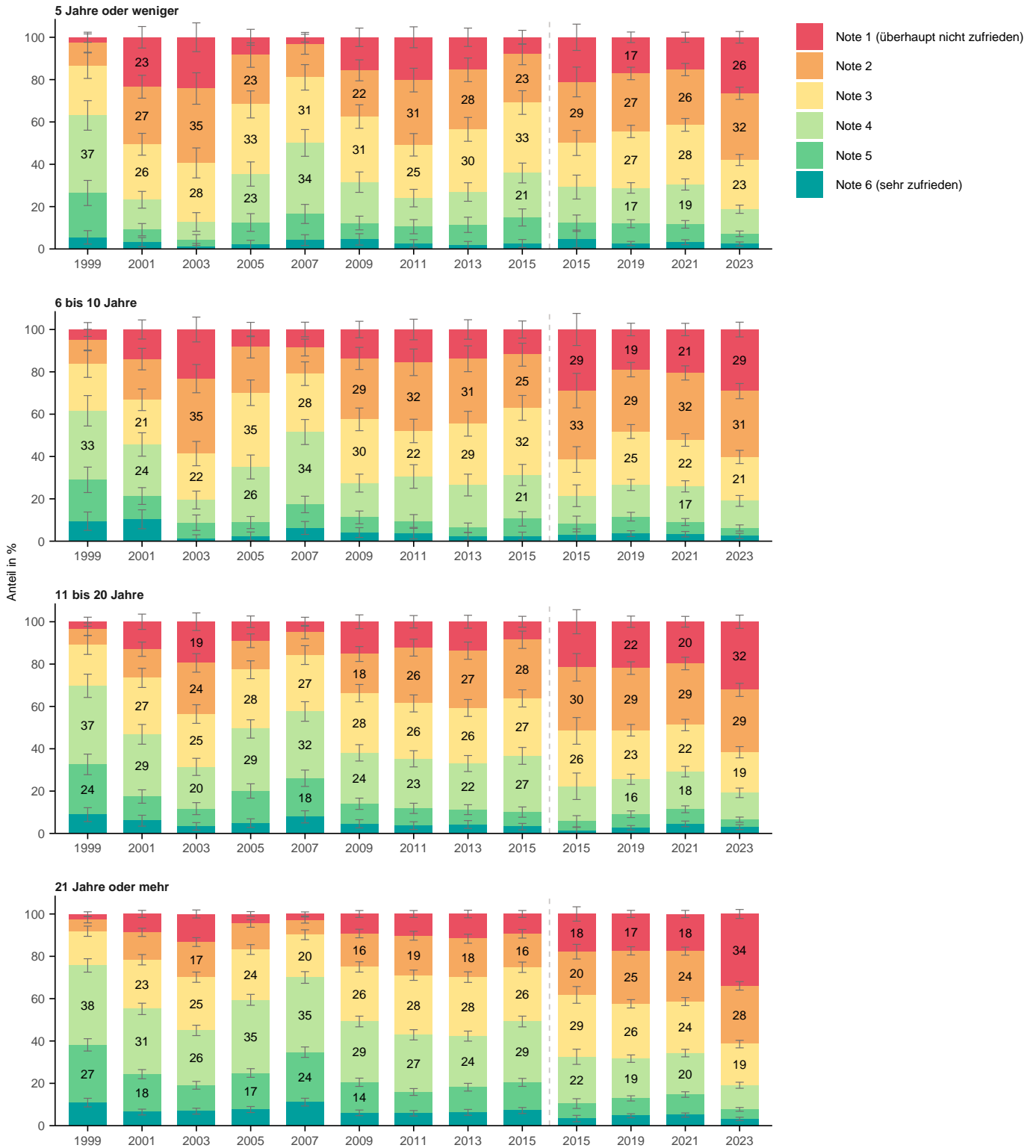

Wie zufrieden sind Sie mit dem Wohnungsangebot?

Nach Stadtkreis

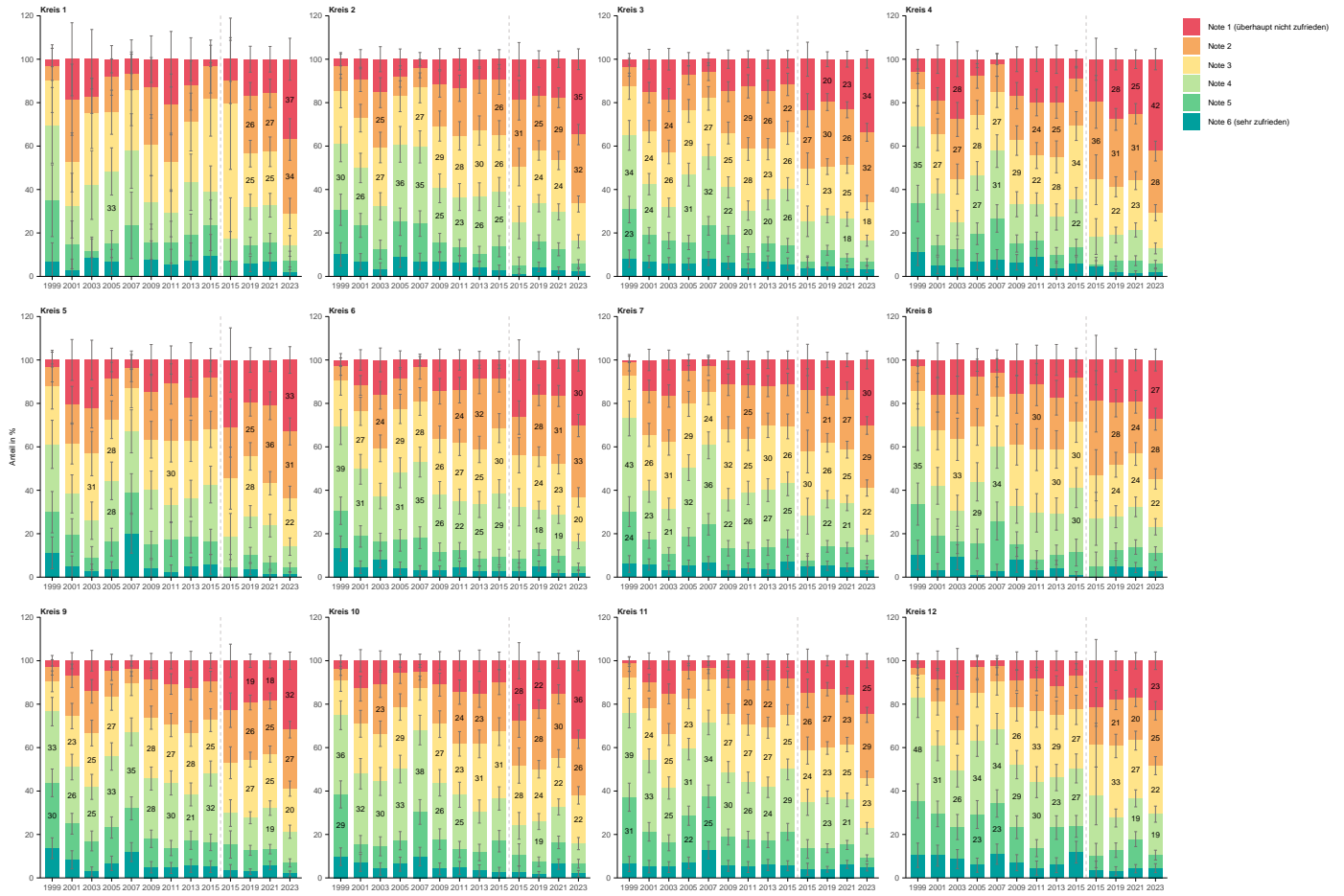

Wie zufrieden sind Sie mit dem Wohnungsangebot?

Nach Quartier

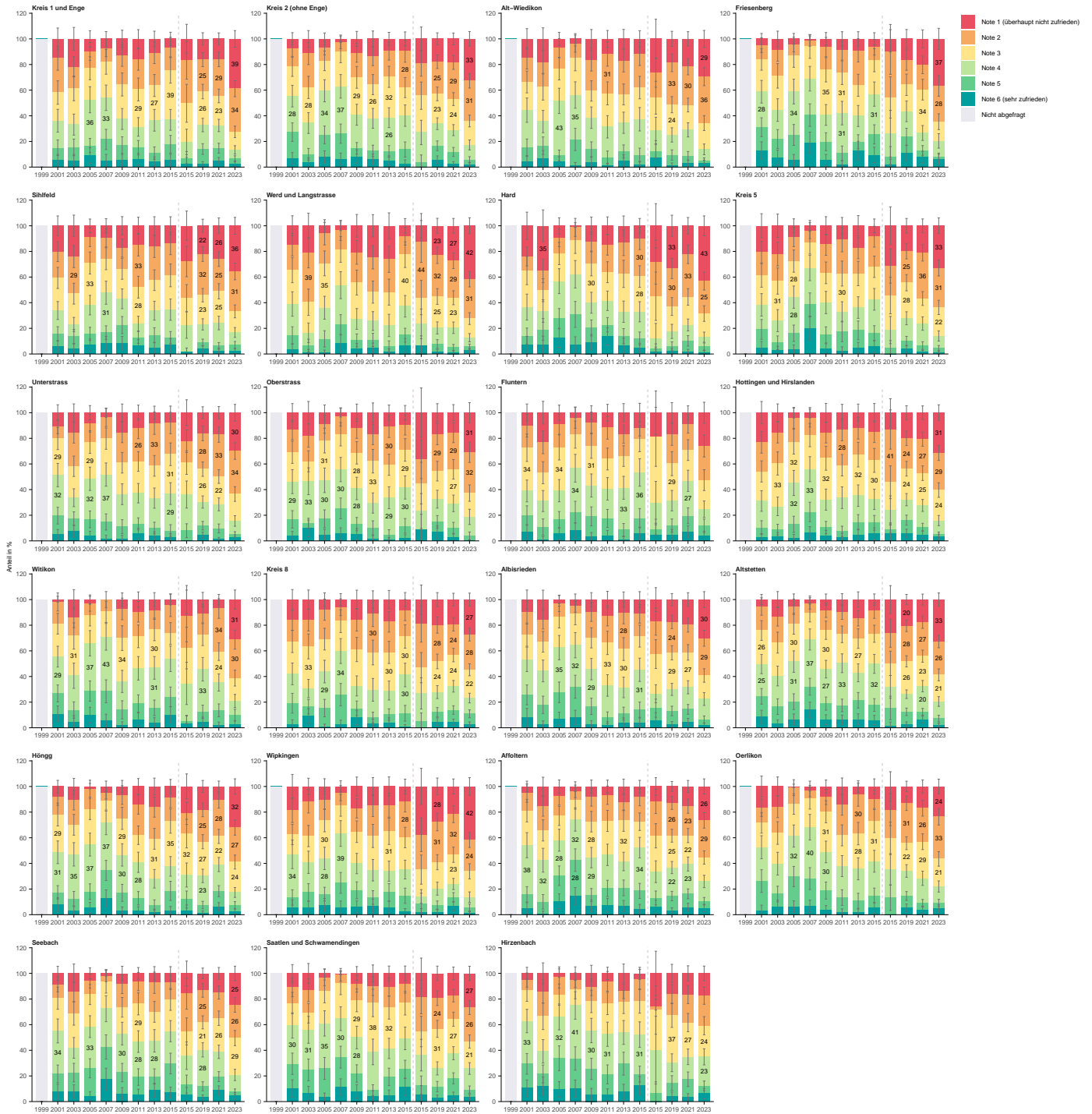

4.8 F4: Öffentlicher Verkehr

Wie zufrieden sind Sie mit den öffentlichen Verkehrsmitteln?

Nach Total

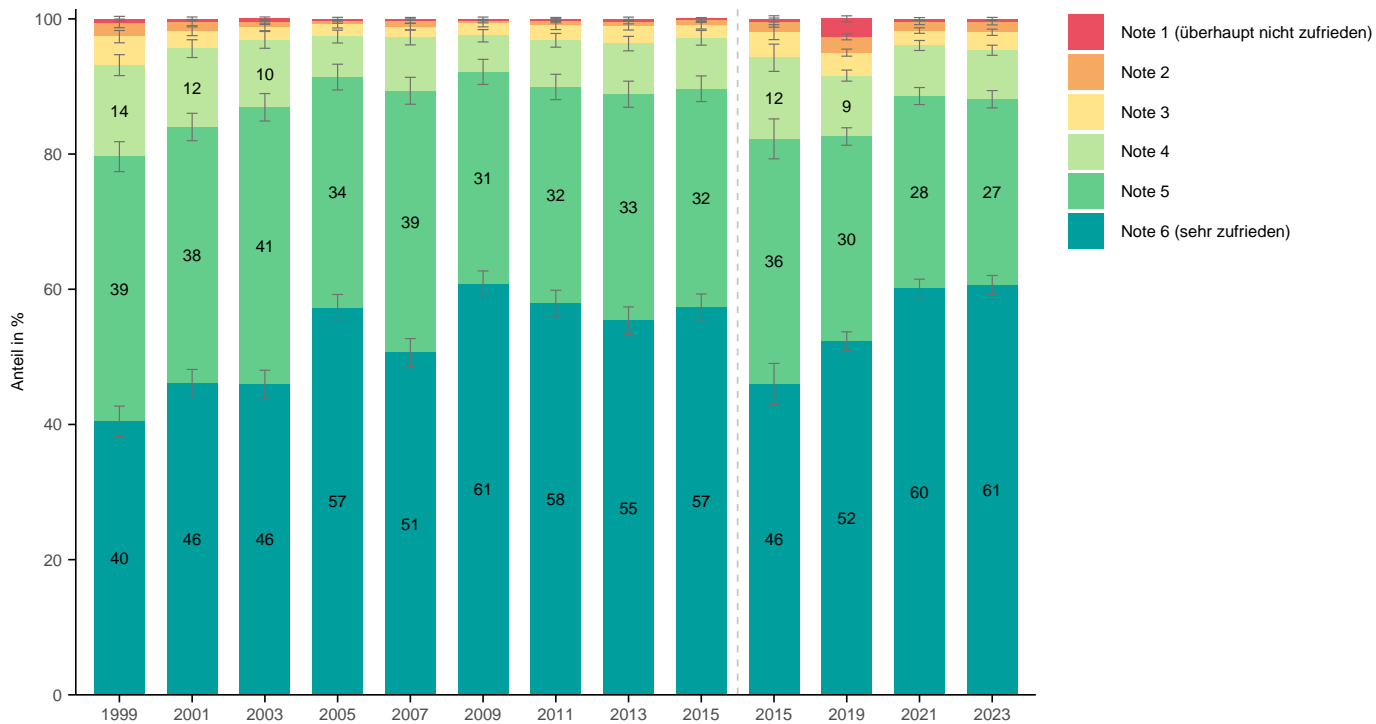

Wie zufrieden sind Sie mit den öffentlichen Verkehrsmitteln?

Nach Alter

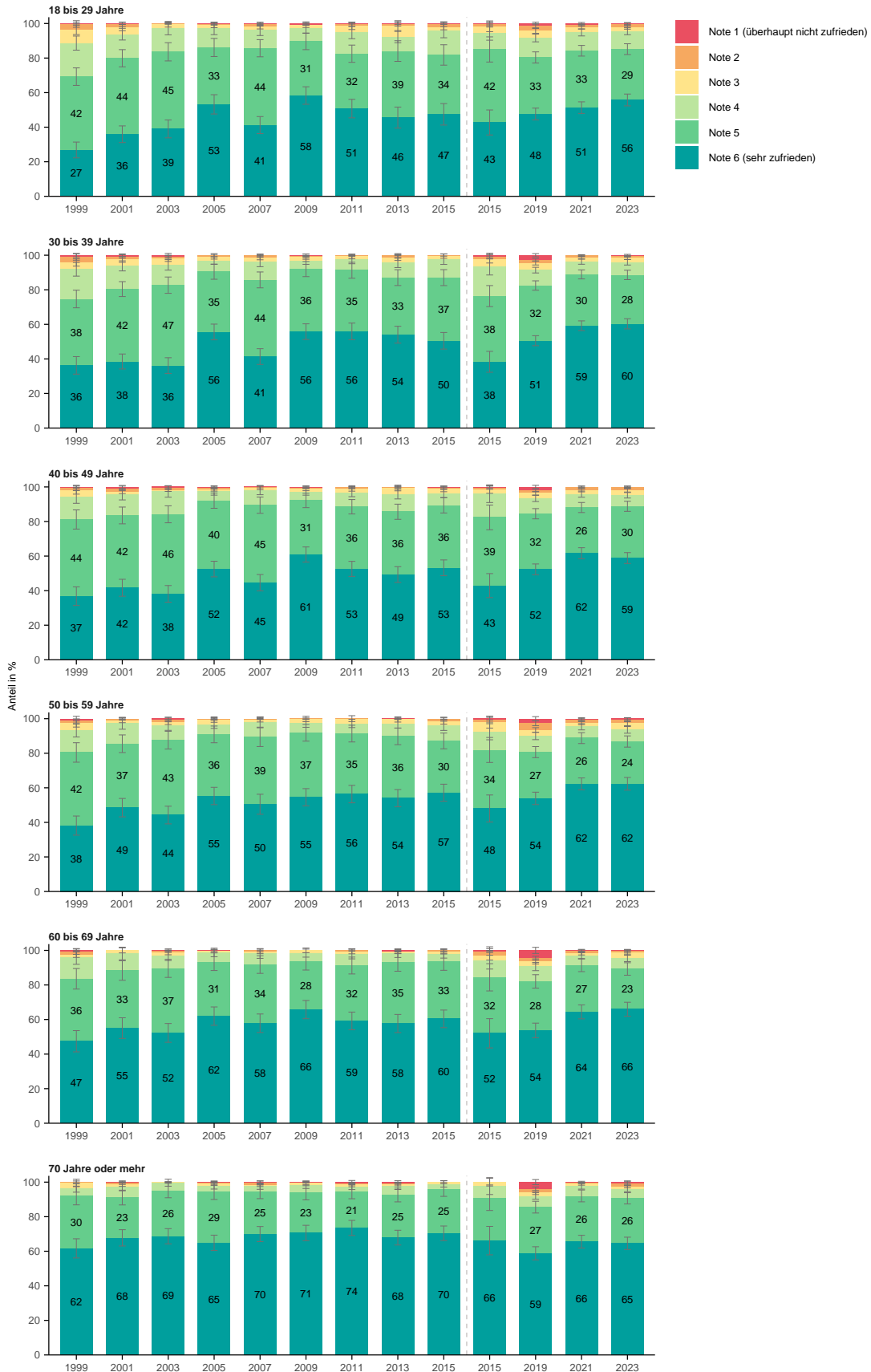

Wie zufrieden sind Sie mit den öffentlichen Verkehrsmitteln?

Nach Geschlecht

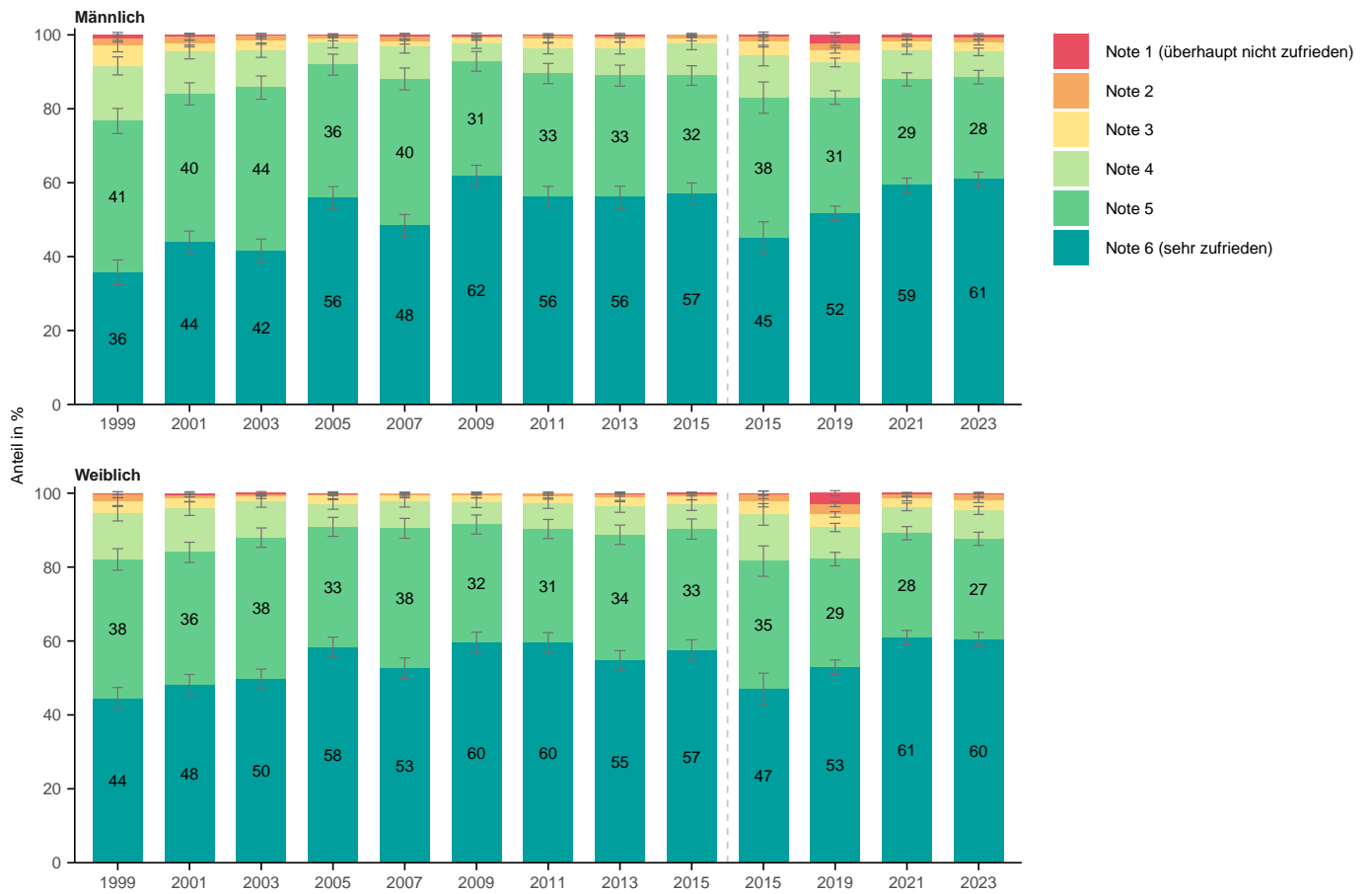

Wie zufrieden sind Sie mit den öffentlichen Verkehrsmitteln?

Nach Herkunft

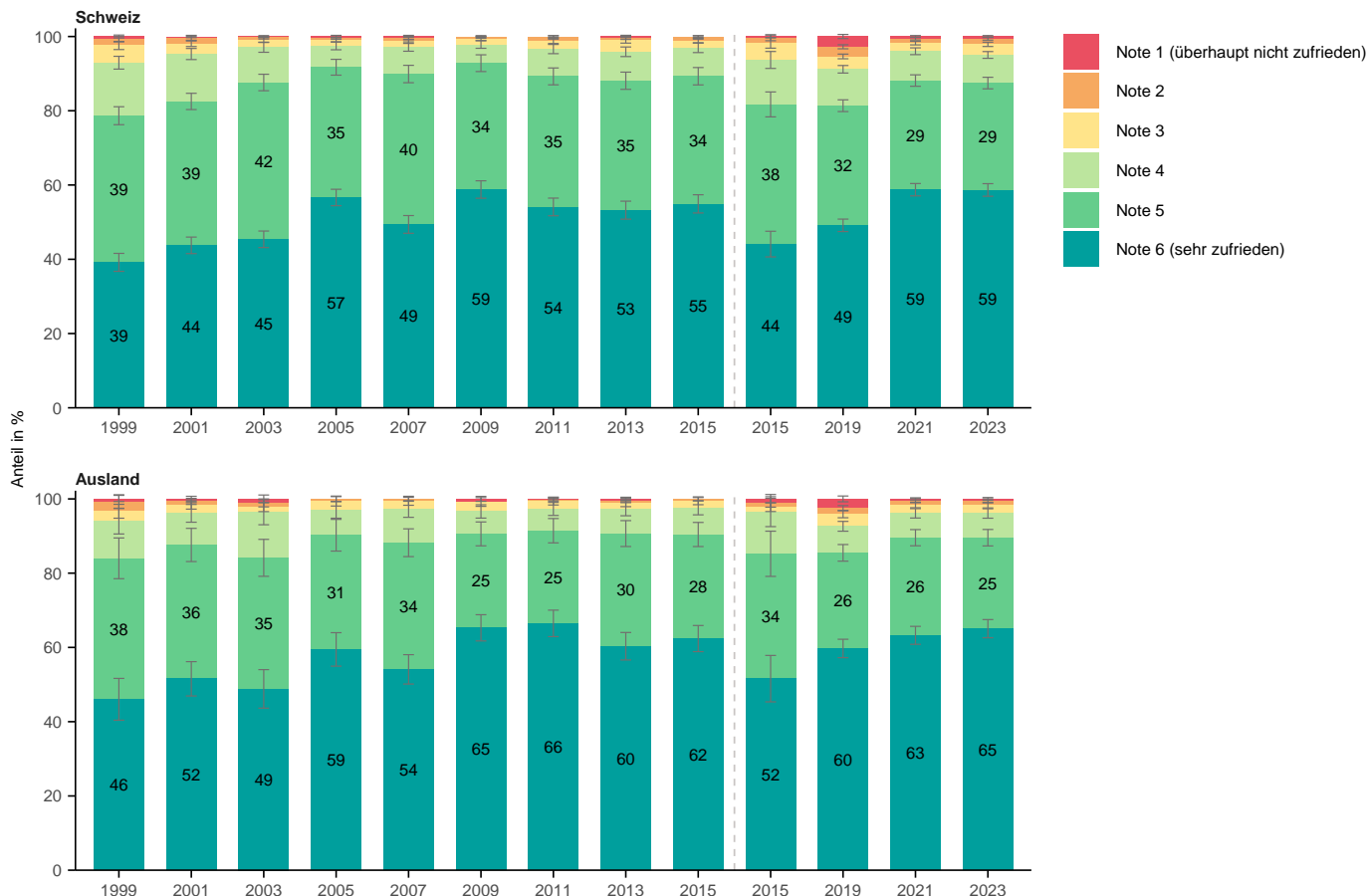

Wie zufrieden sind Sie mit den öffentlichen Verkehrsmitteln?

Nach Bildung

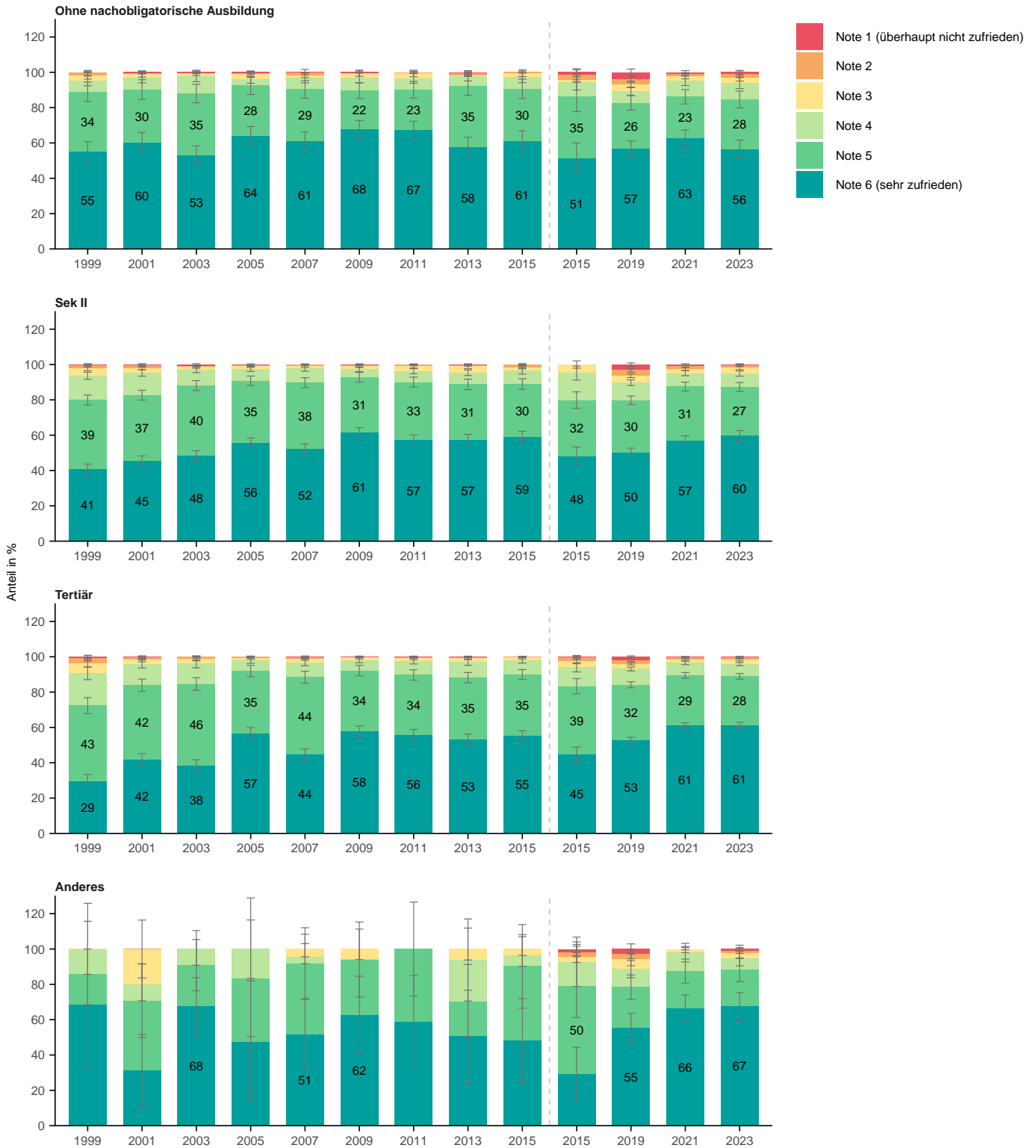

Wie zufrieden sind Sie mit den öffentlichen Verkehrsmitteln?

Nach Erwerbssituation

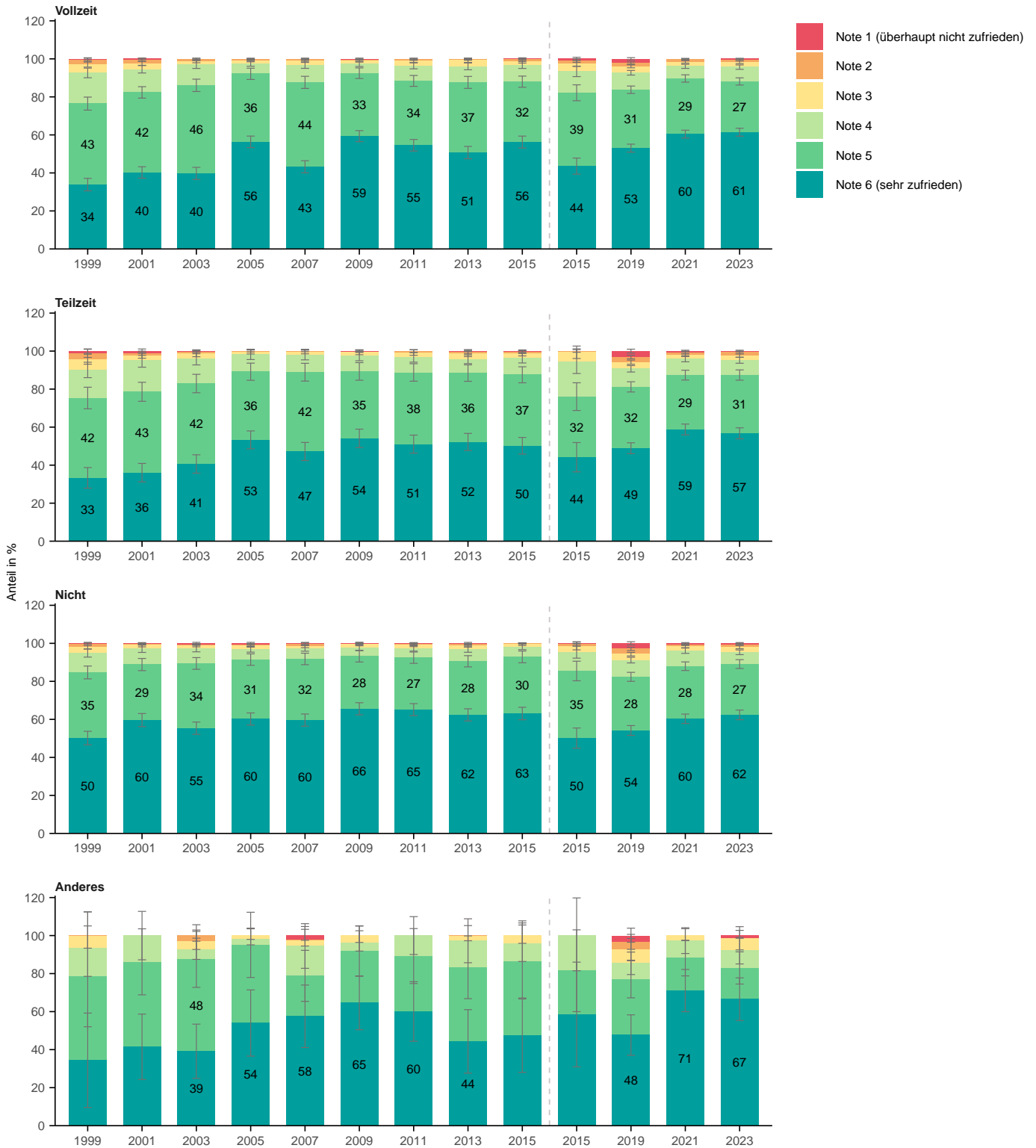

Wie zufrieden sind Sie mit den öffentlichen Verkehrsmitteln?

Nach Haushaltsform



Wie zufrieden sind Sie mit den öffentlichen Verkehrsmitteln?

Nach Wohnform

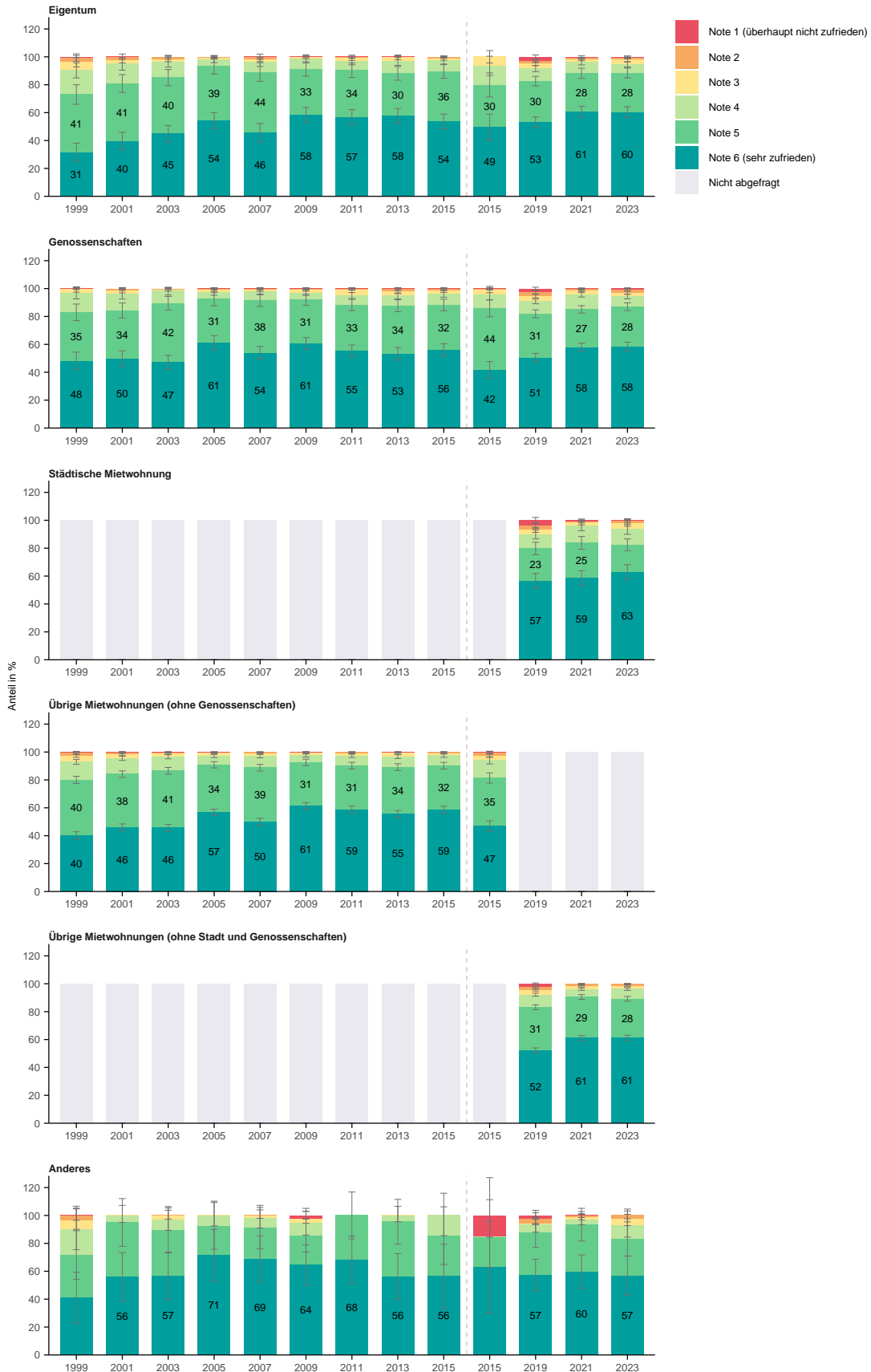

Wie zufrieden sind Sie mit den öffentlichen Verkehrsmitteln?

Nach Haushaltseinkommen

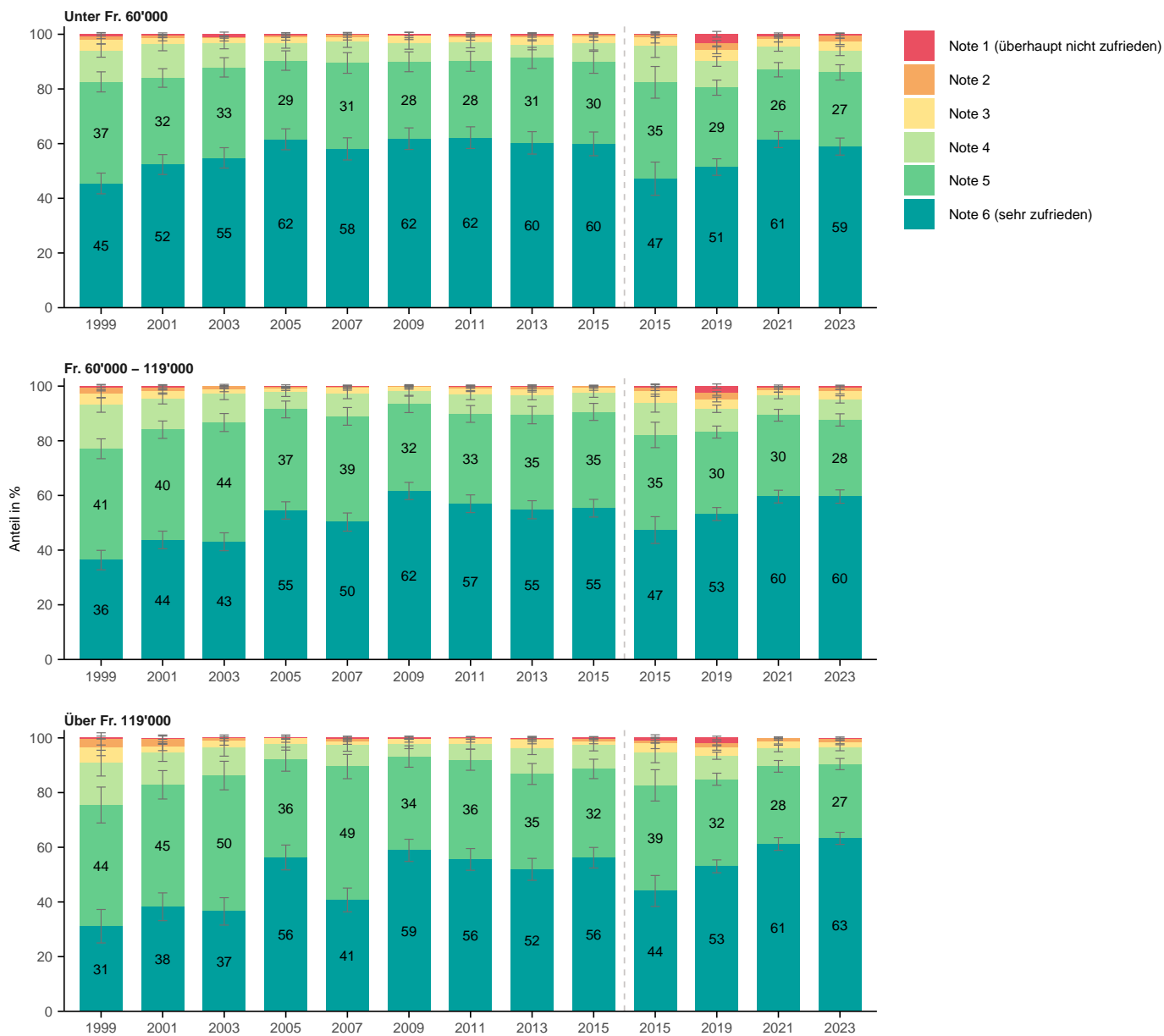

Wie zufrieden sind Sie mit den öffentlichen Verkehrsmitteln?

Nach Lebensdauer in Zürich



Wie zufrieden sind Sie mit den öffentlichen Verkehrsmitteln?

Nach Stadtkreis

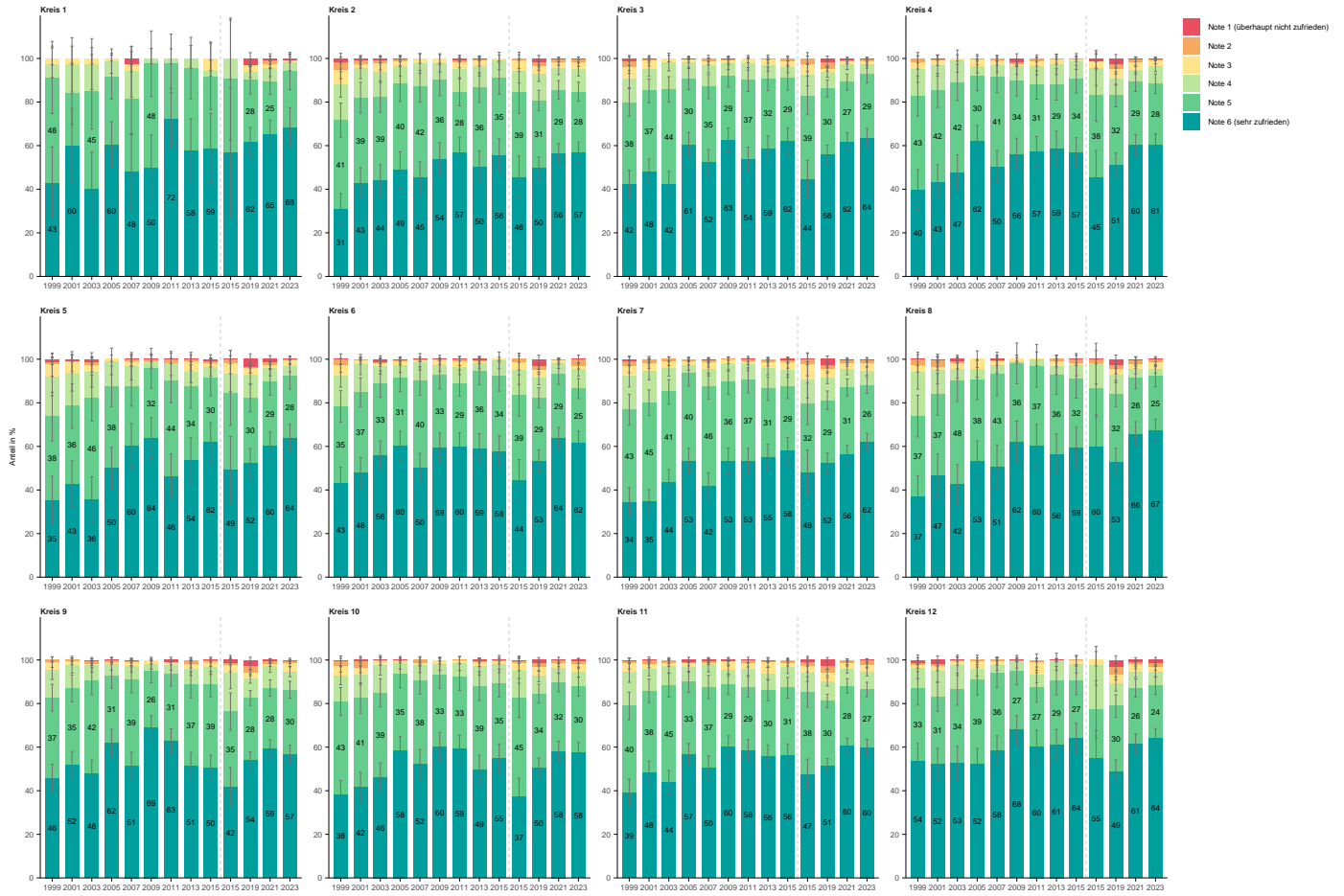

Wie zufrieden sind Sie mit den öffentlichen Verkehrsmitteln?

Nach Quartier

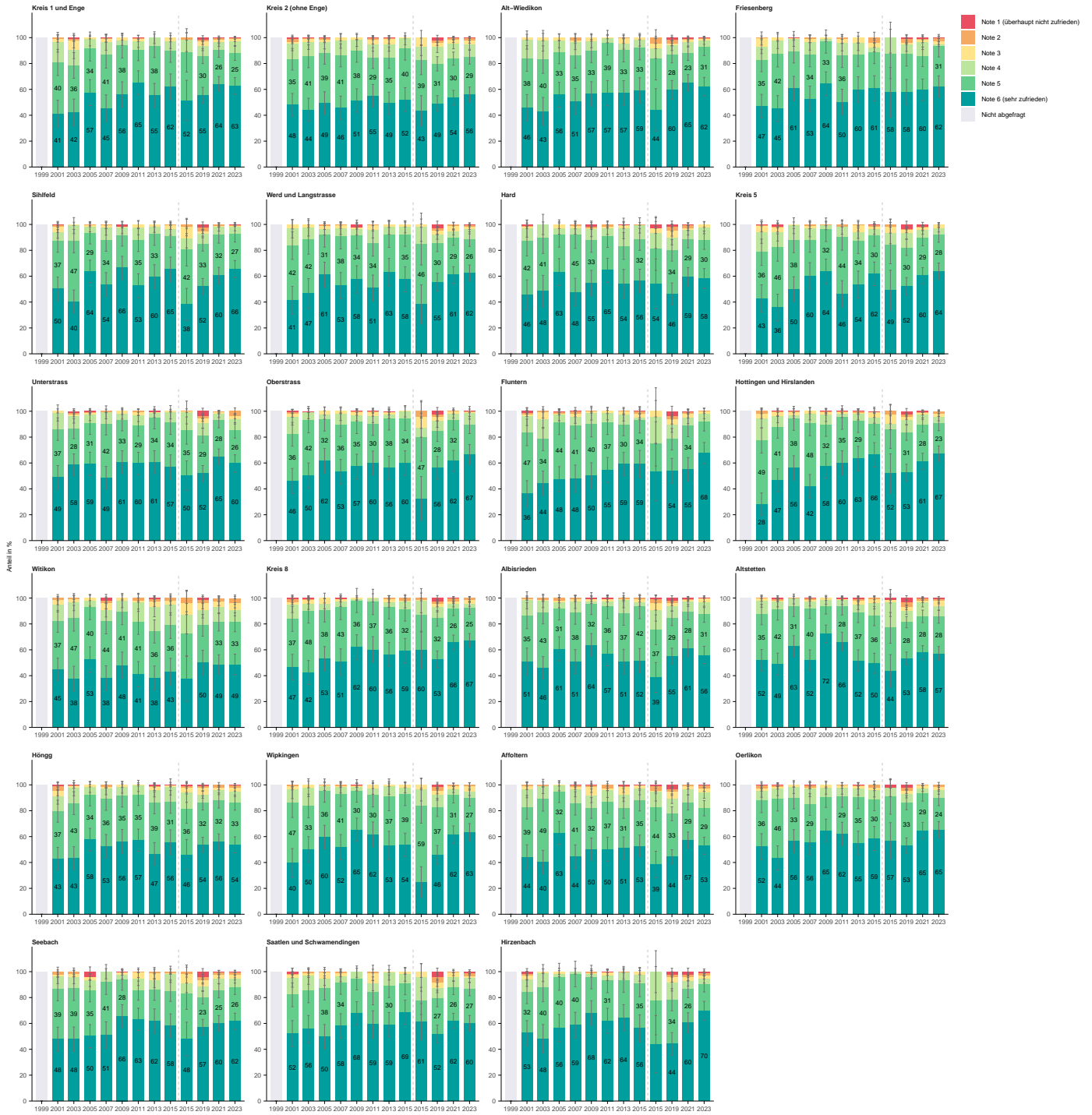

4.9 F4: Parkplatzangebot in der Innenstadt

Wie zufrieden sind Sie mit dem Parkplatzangebot in der Innenstadt?

Nach Total

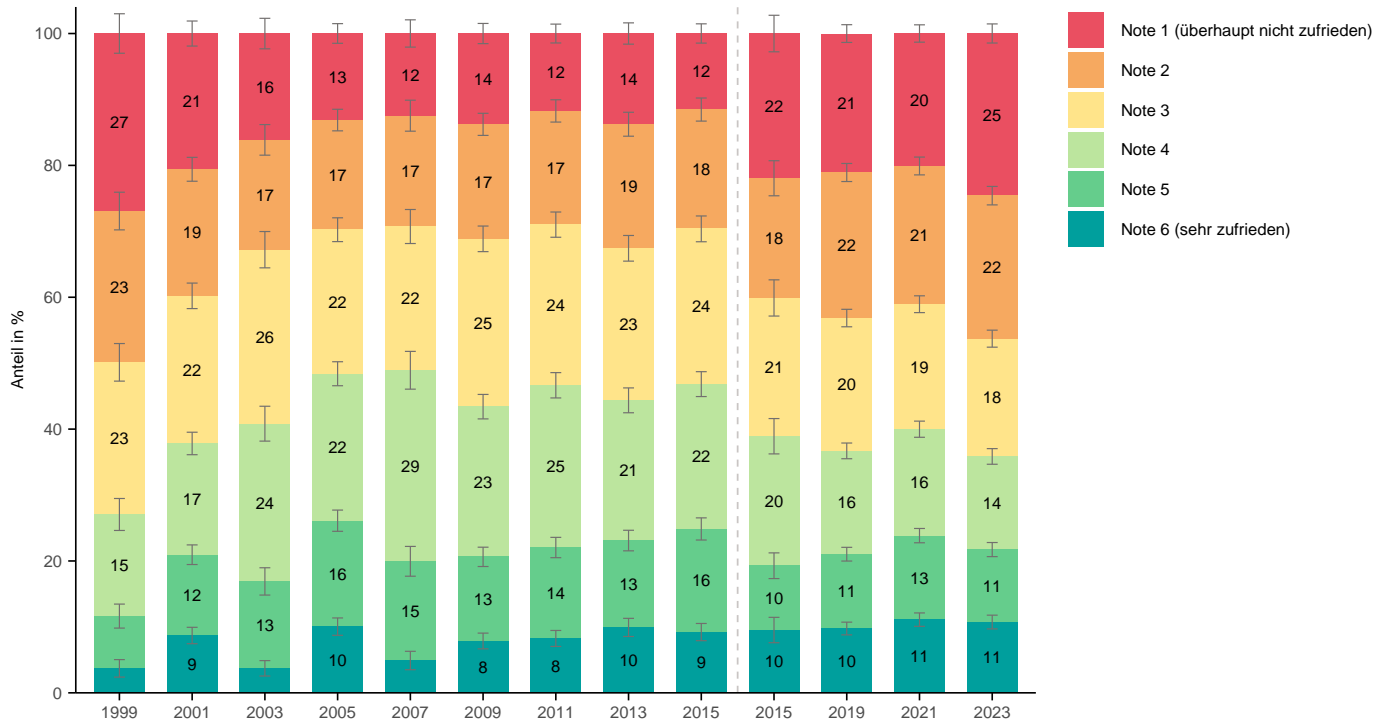

Wie zufrieden sind Sie mit dem Parkplatzangebot in der Innenstadt?

Nach Alter

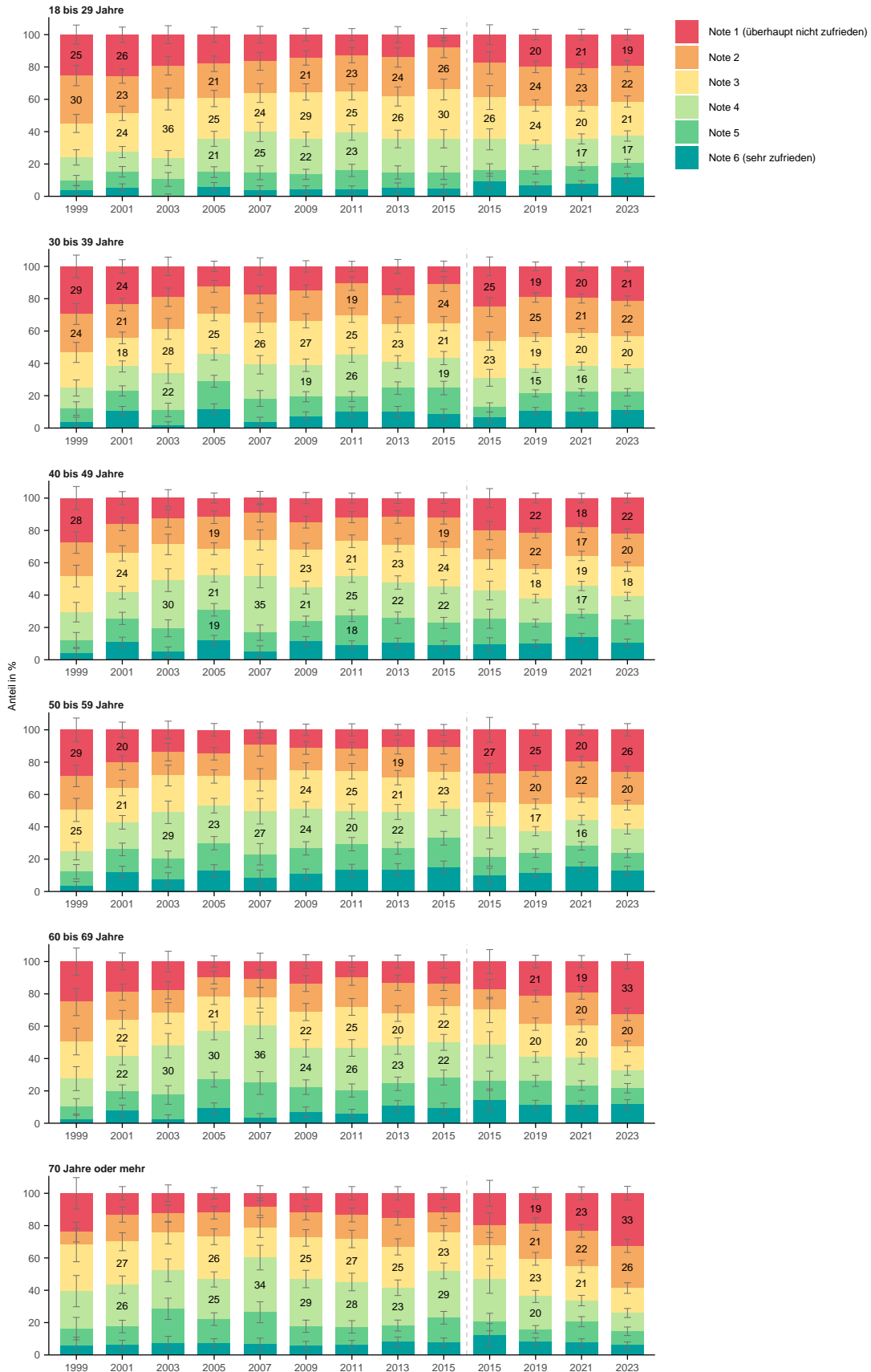

Wie zufrieden sind Sie mit dem Parkplatzangebot in der Innenstadt?

Nach Geschlecht

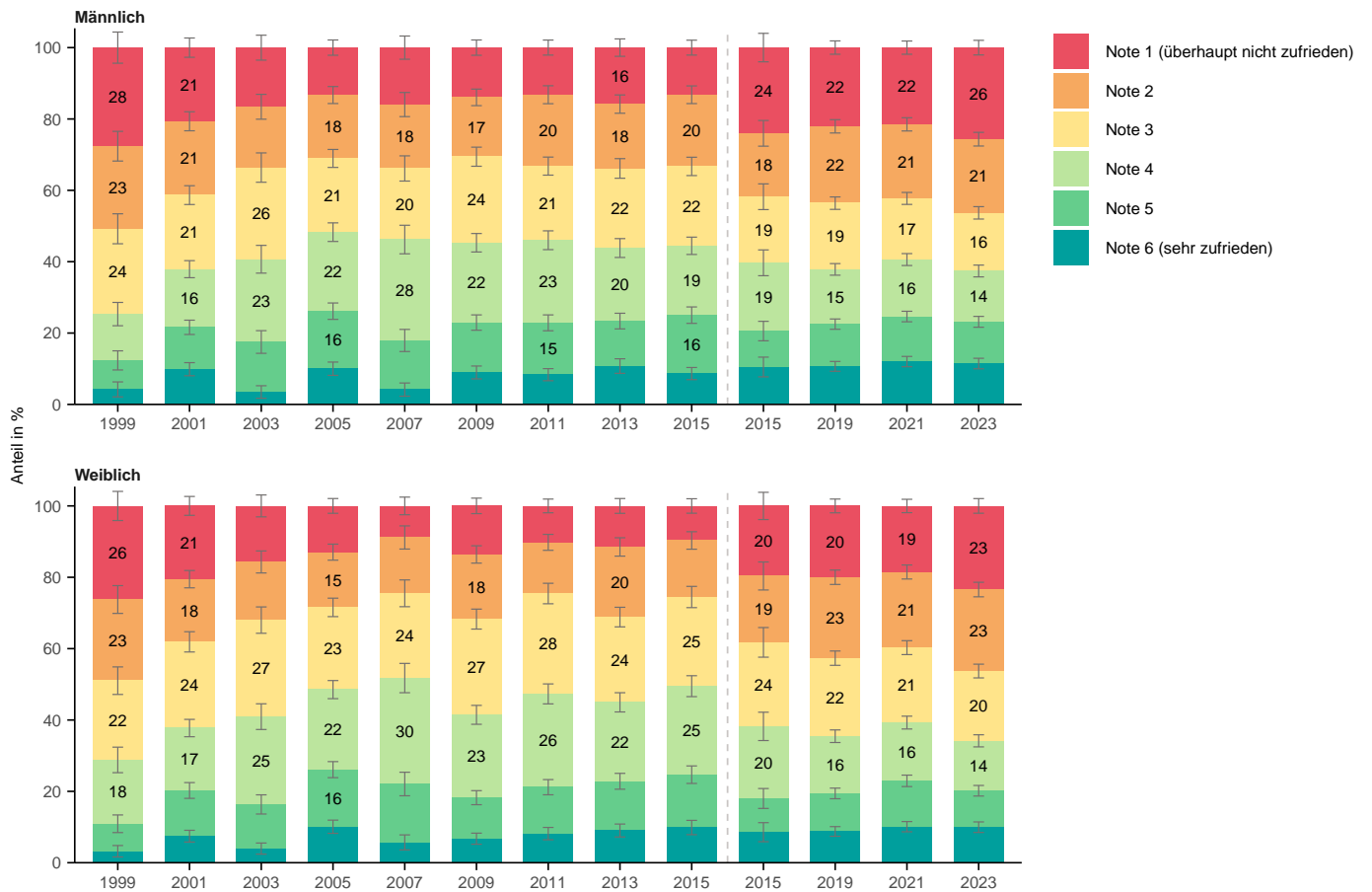

Wie zufrieden sind Sie mit dem Parkplatzangebot in der Innenstadt?

Nach Herkunft

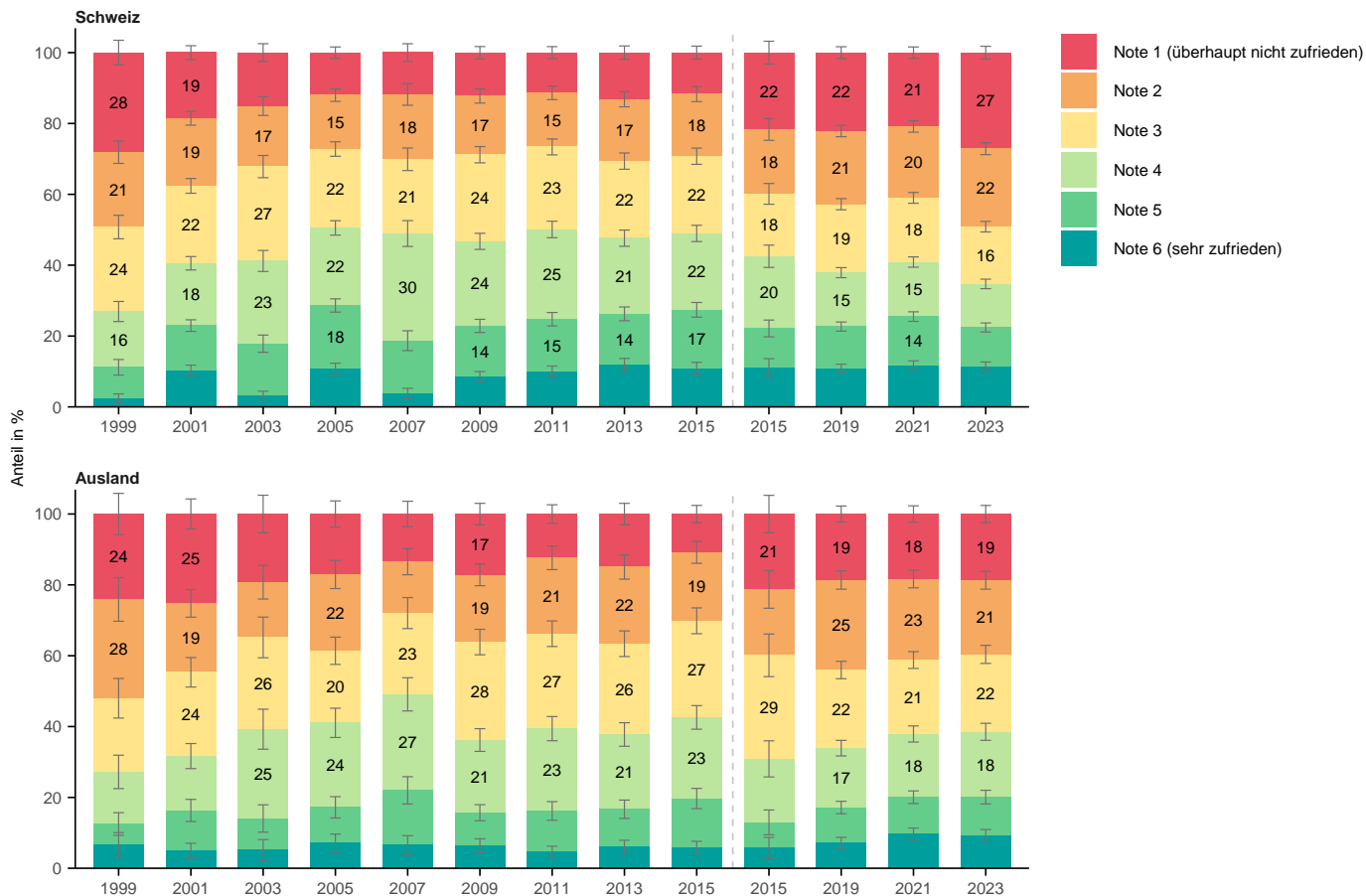

Wie zufrieden sind Sie mit dem Parkplatzangebot in der Innenstadt?

Nach Bildung

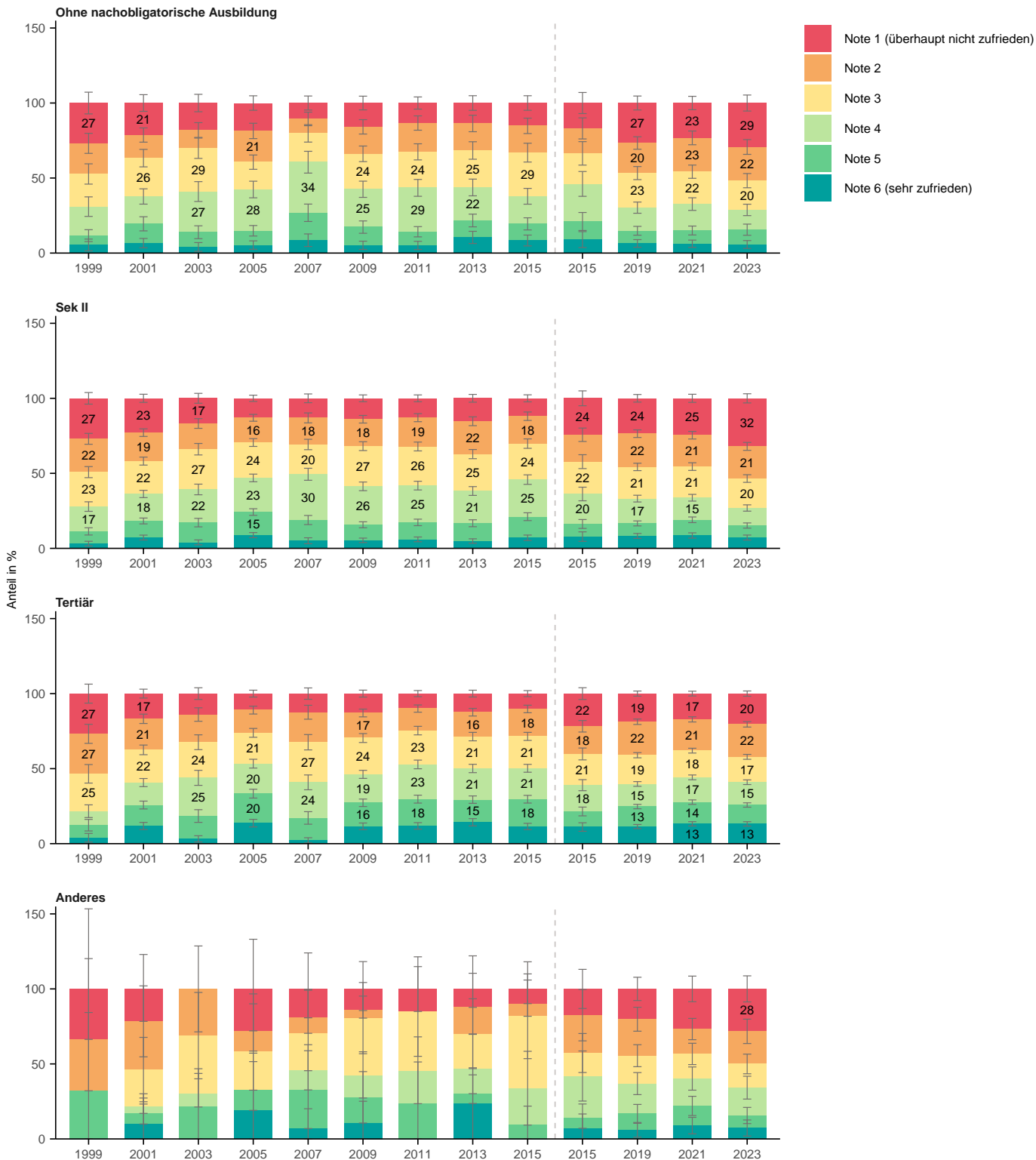

Wie zufrieden sind Sie mit dem Parkplatzangebot in der Innenstadt?

Nach Erwerbssituation

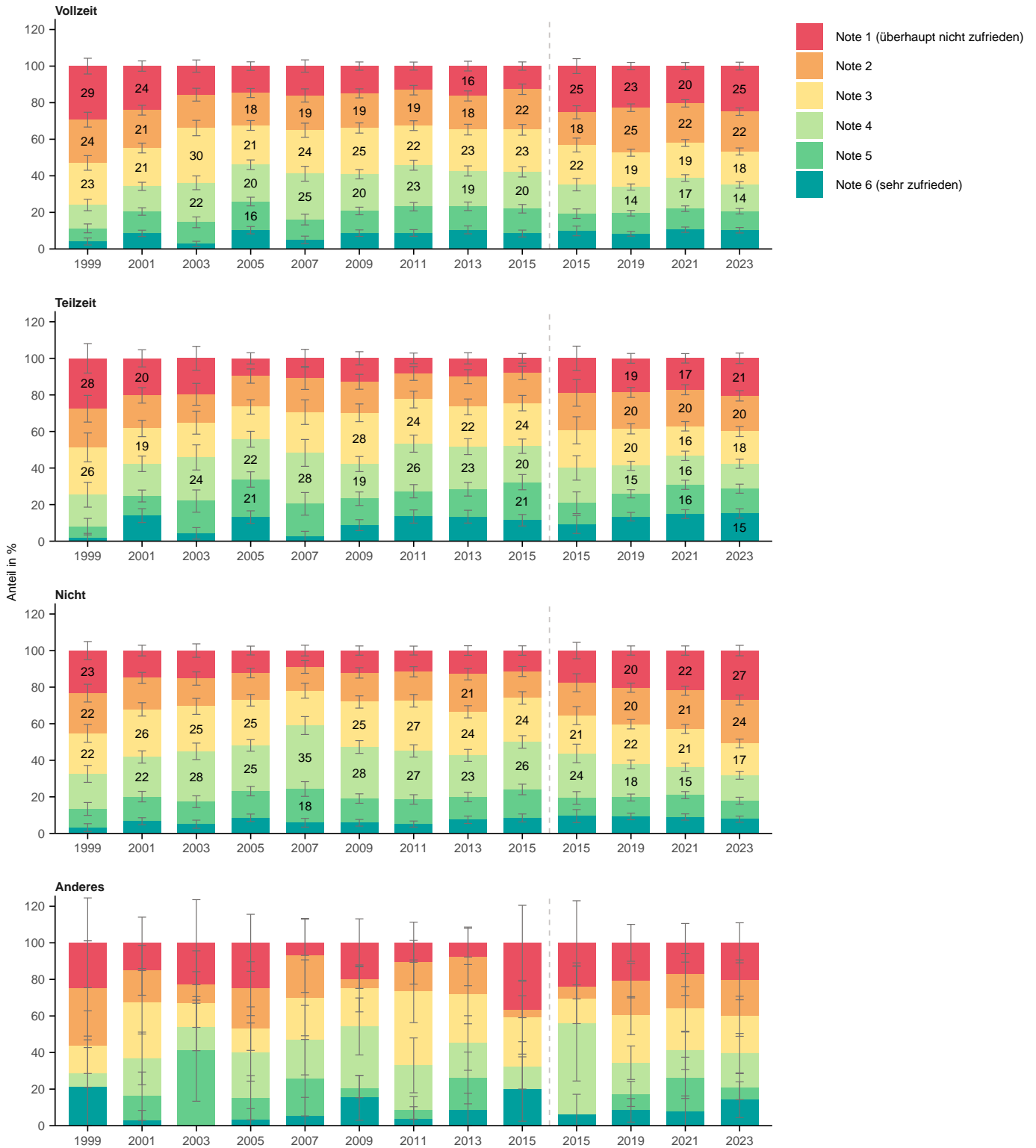

Wie zufrieden sind Sie mit dem Parkplatzangebot in der Innenstadt?

Nach Haushaltsform

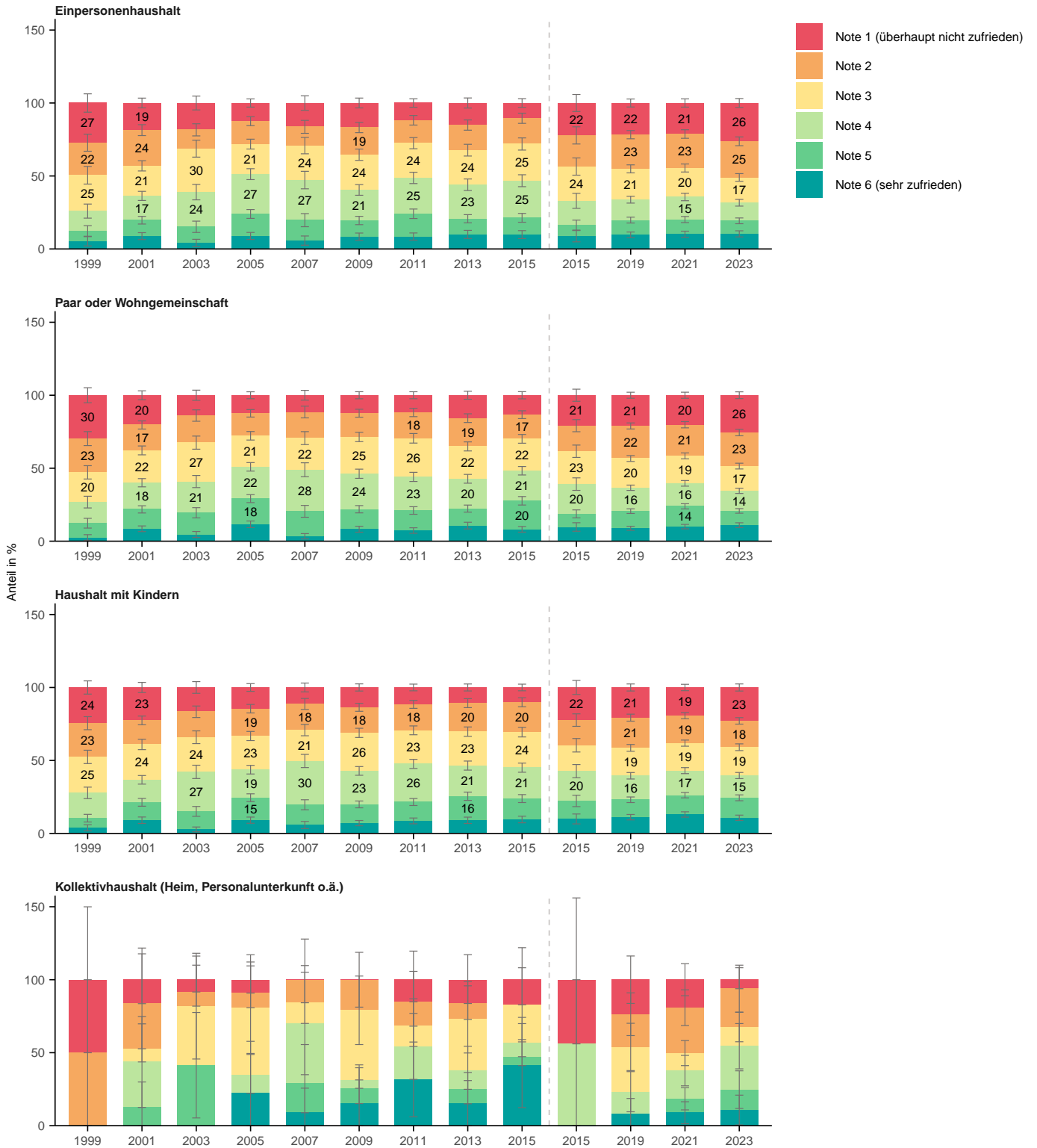

Wie zufrieden sind Sie mit dem Parkplatzangebot in der Innenstadt?

Nach Wohnform

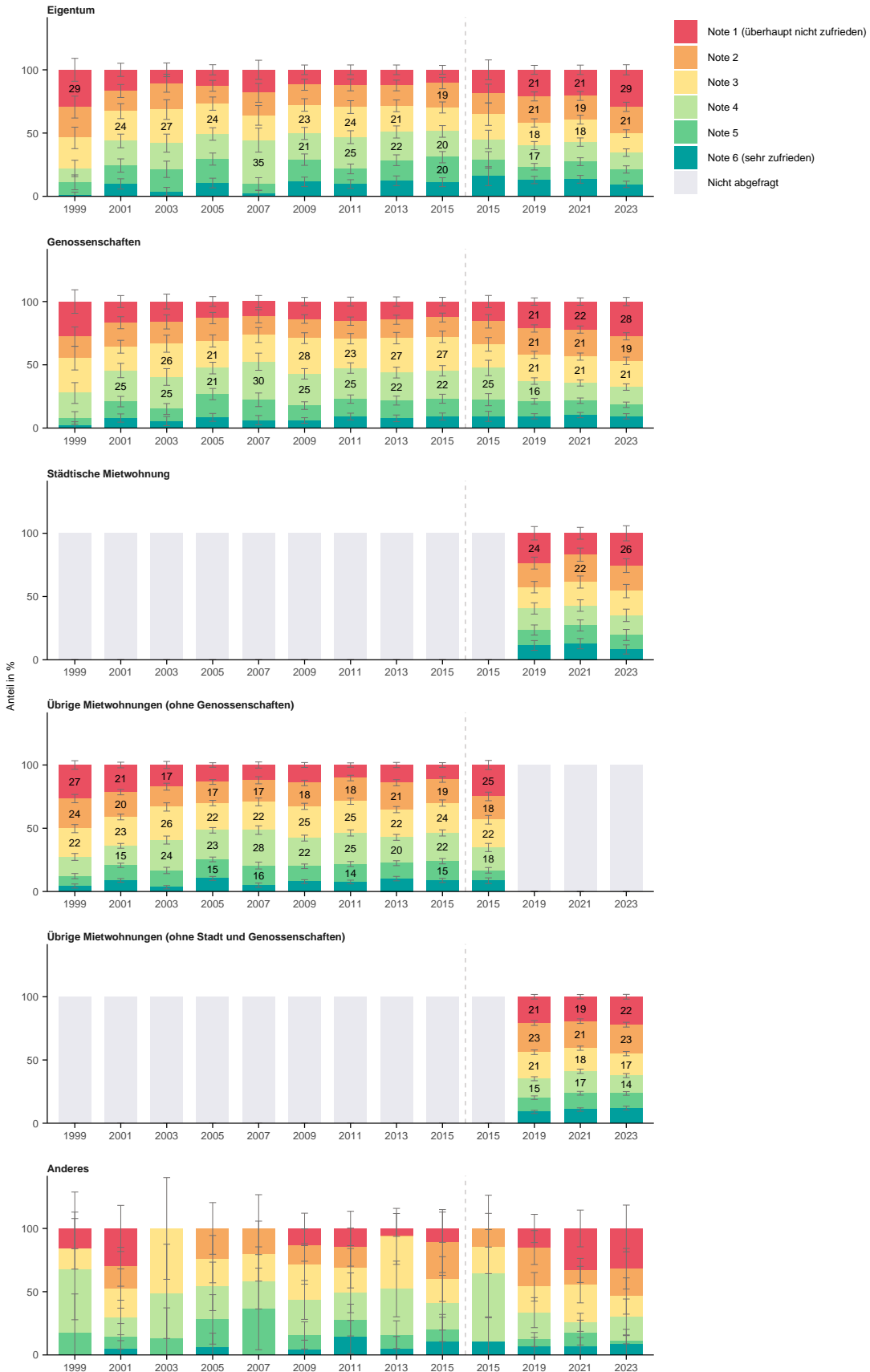

Wie zufrieden sind Sie mit dem Parkplatzangebot in der Innenstadt?

Nach Haushaltseinkommen

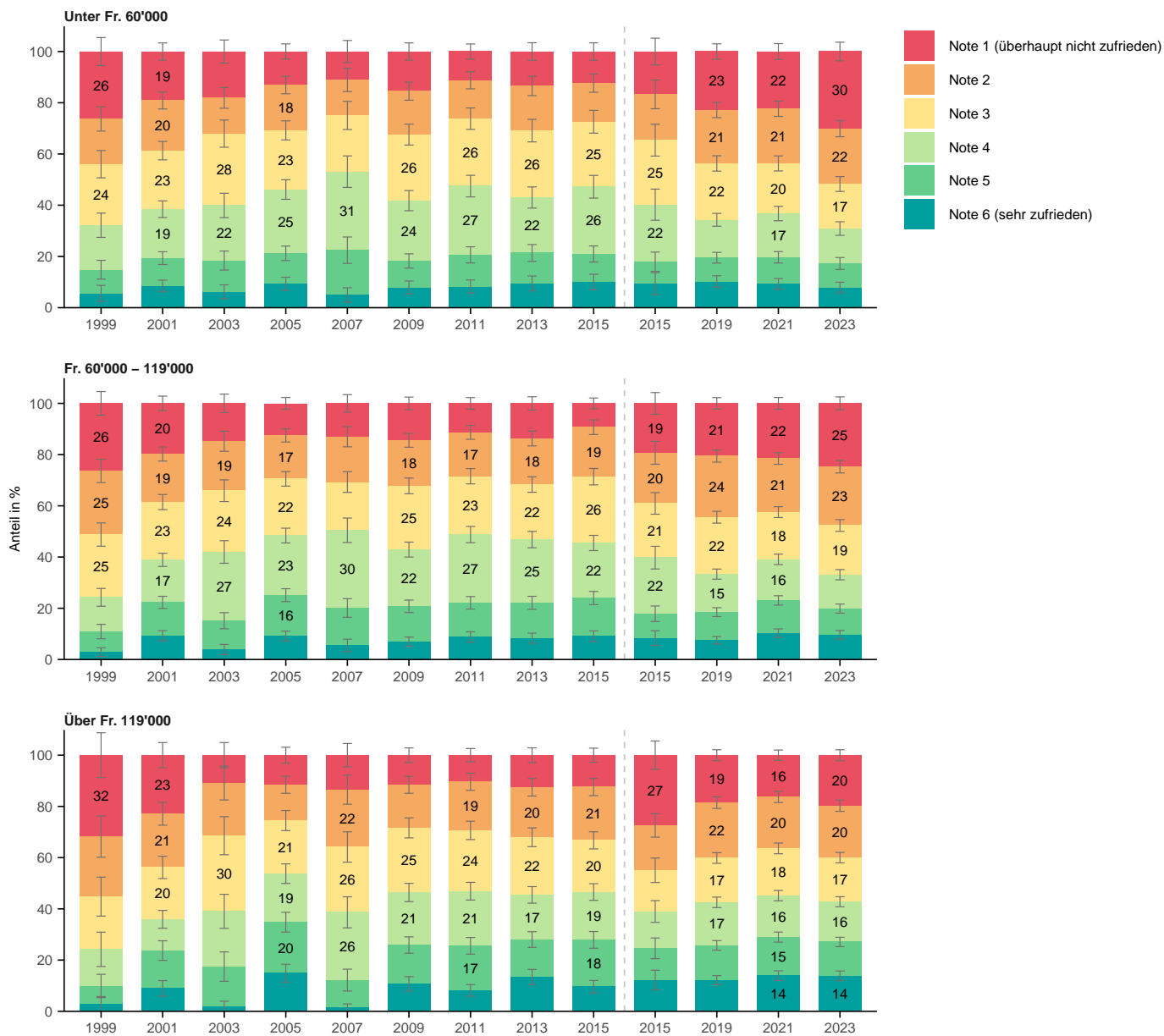

Wie zufrieden sind Sie mit dem Parkplatzangebot in der Innenstadt?

Nach Lebensdauer in Zürich

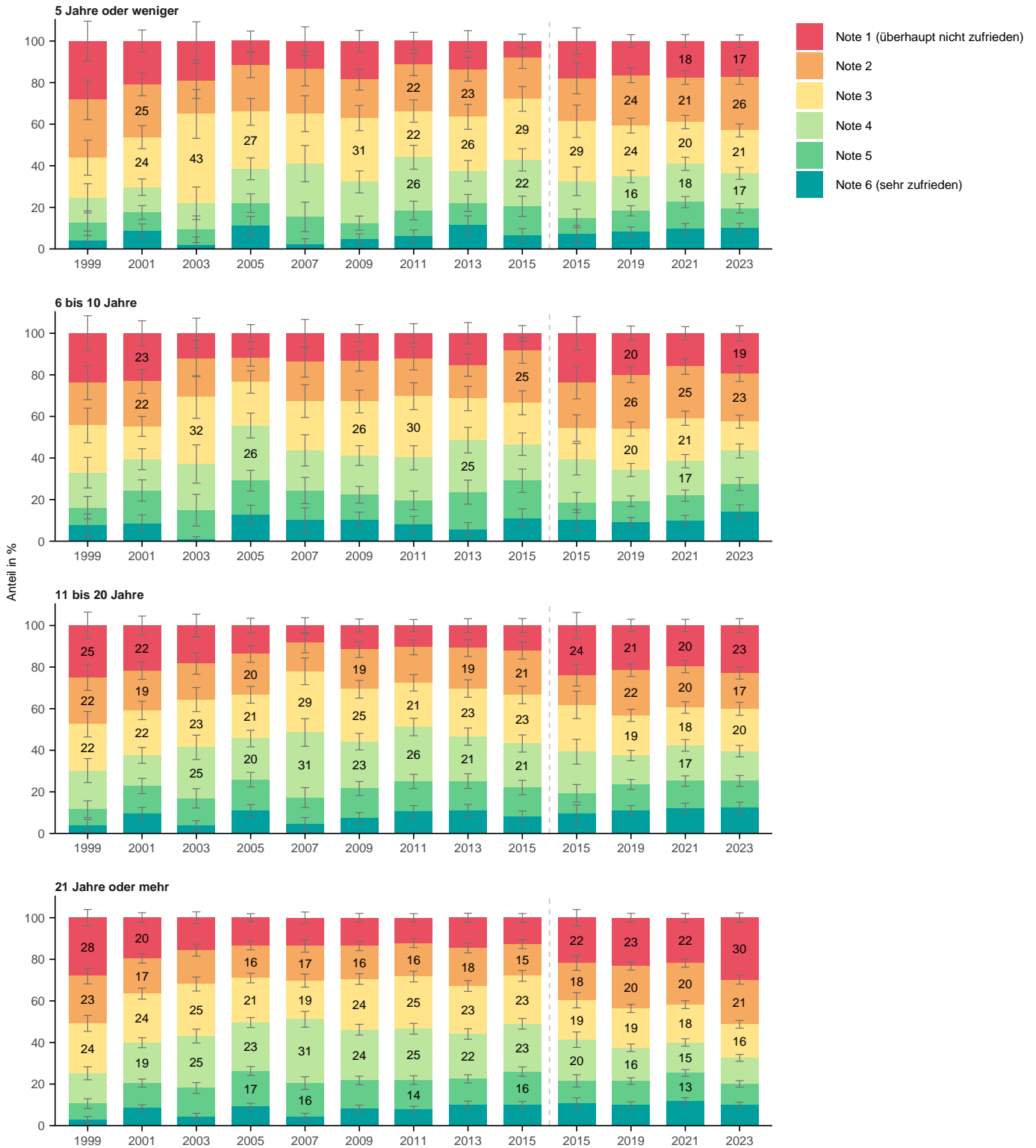

Wie zufrieden sind Sie mit dem Parkplatzangebot in der Innenstadt?

Nach Stadtkreis

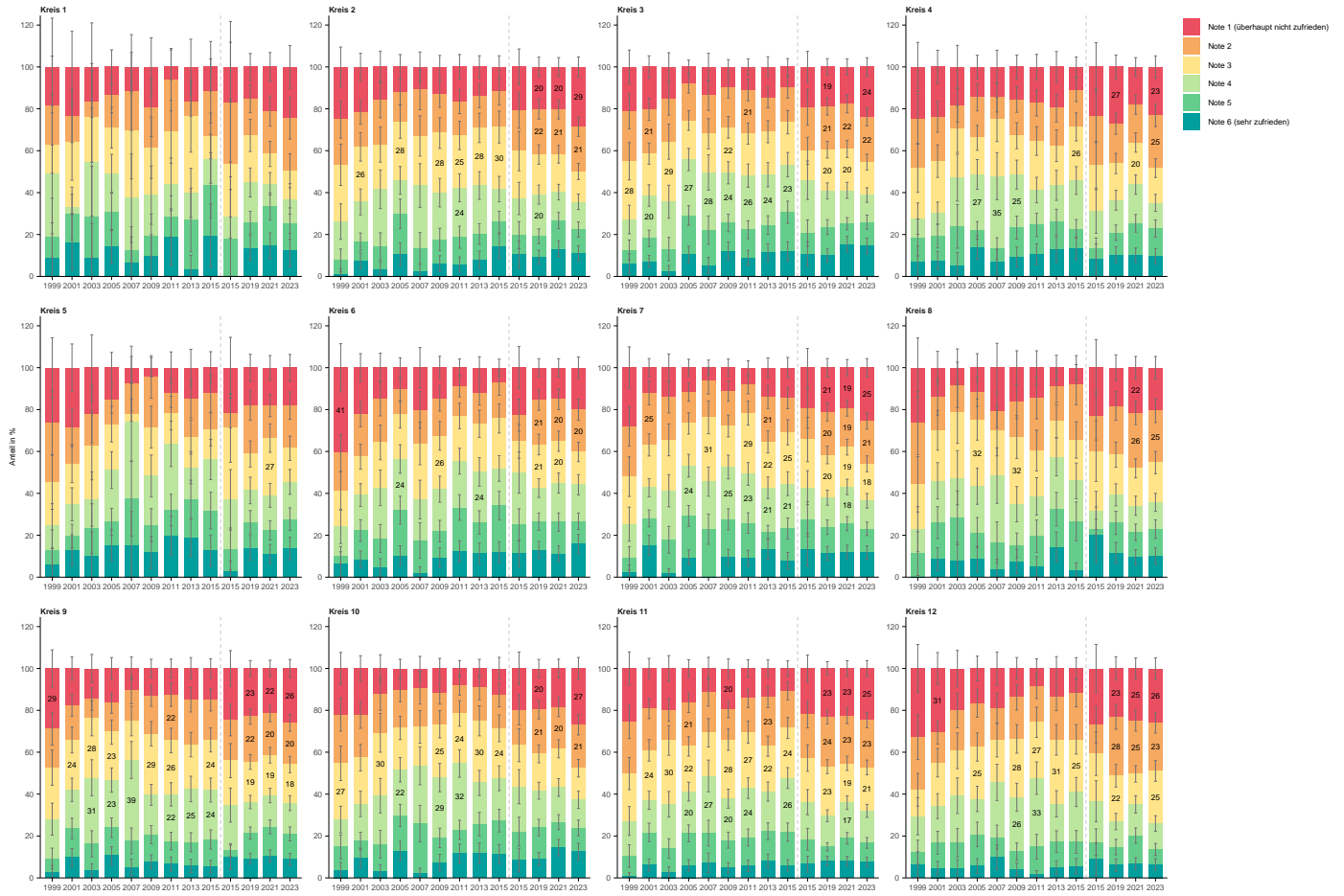

Wie zufrieden sind Sie mit dem Parkplatzangebot in der Innenstadt?

Nach Quartier

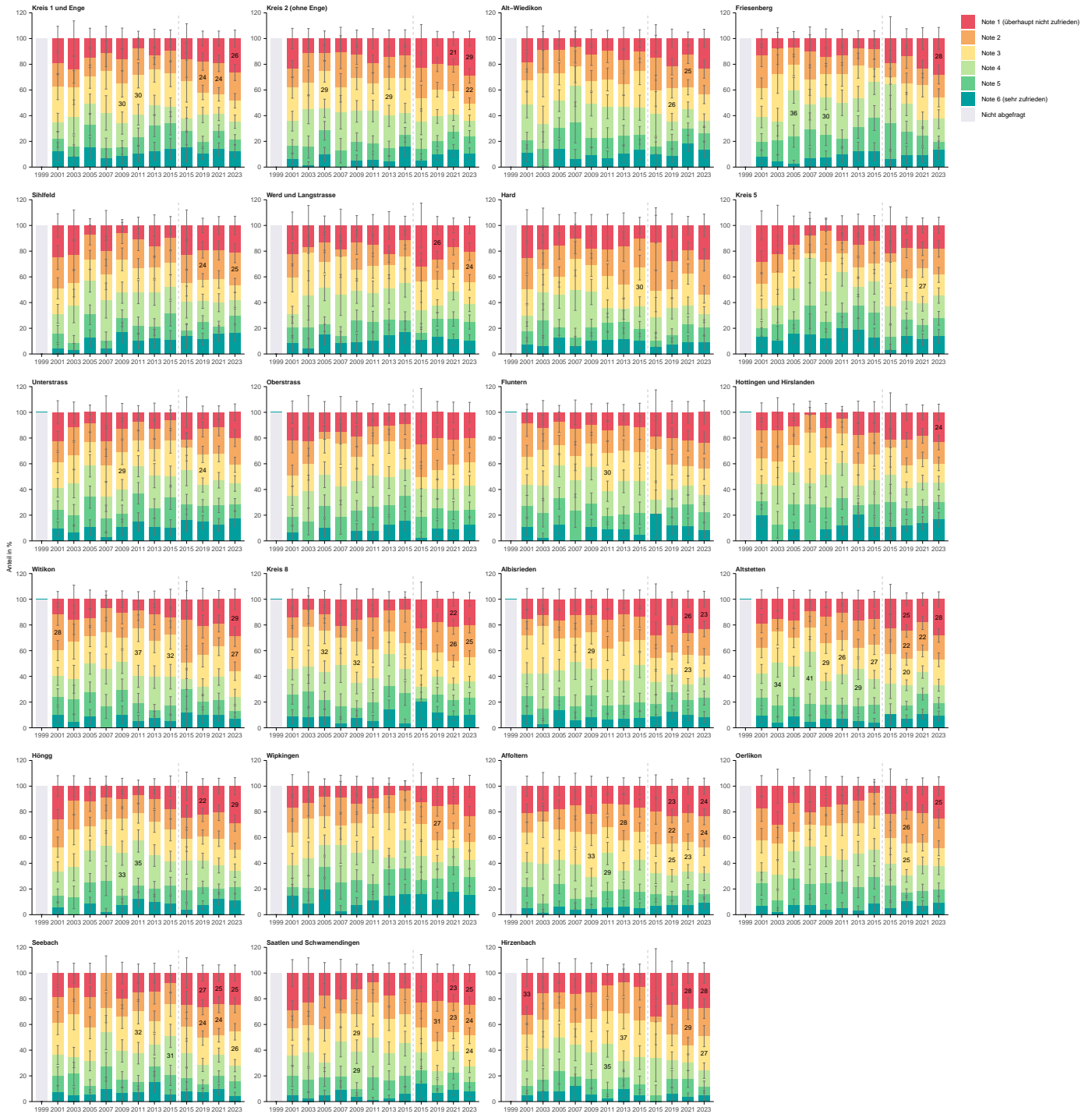

4.10 F4: Schulen und Kindergärten

Wie zufrieden sind Sie mit den Schulen und Kindergärten?

Nach Total

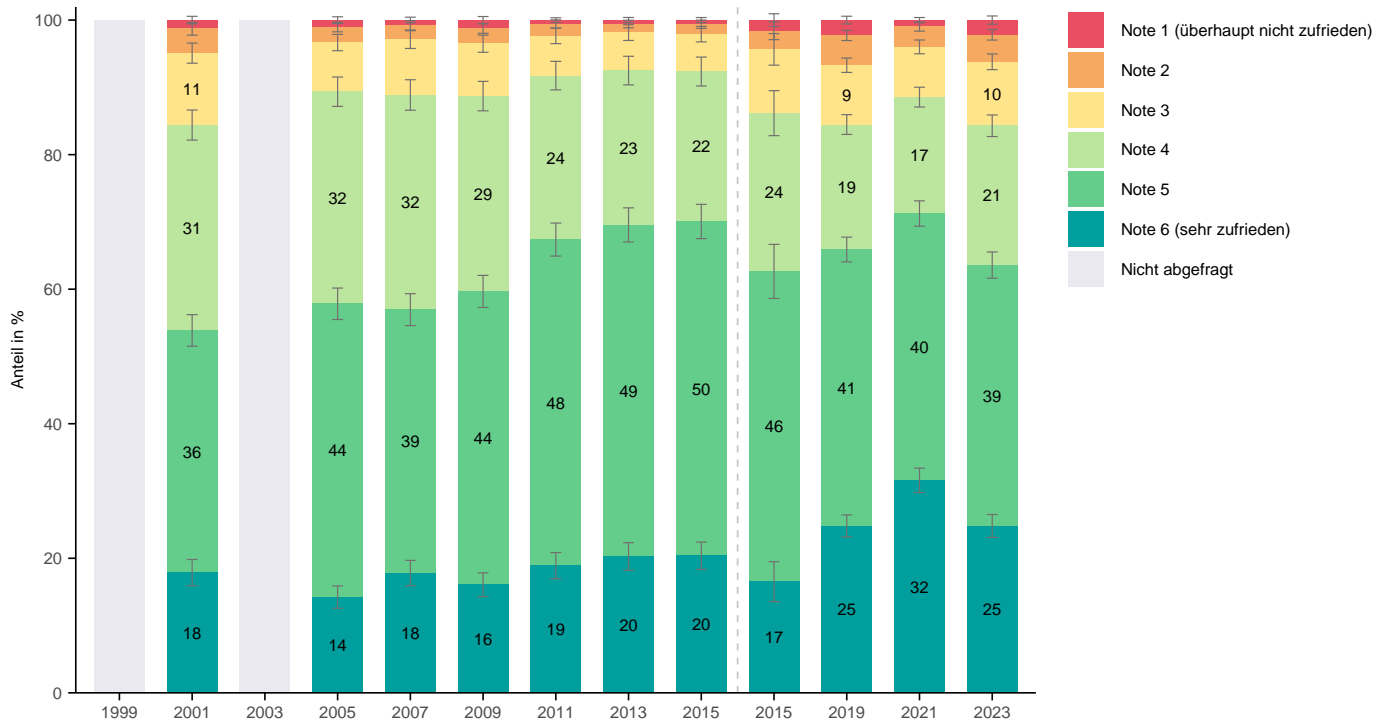

Wie zufrieden sind Sie mit den Schulen und Kindergärten?

Nach Alter

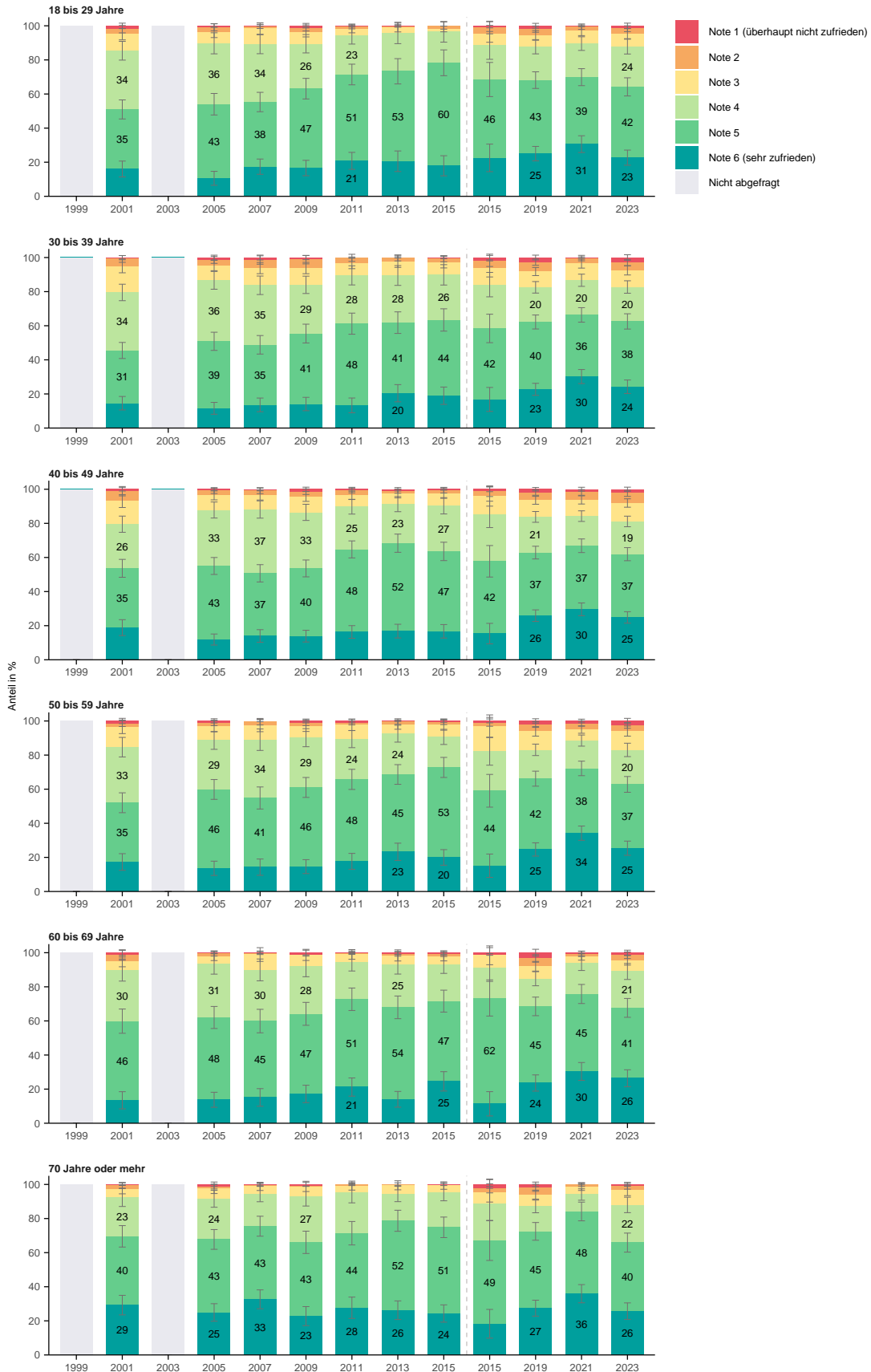

Wie zufrieden sind Sie mit den Schulen und Kindergärten?

Nach Geschlecht

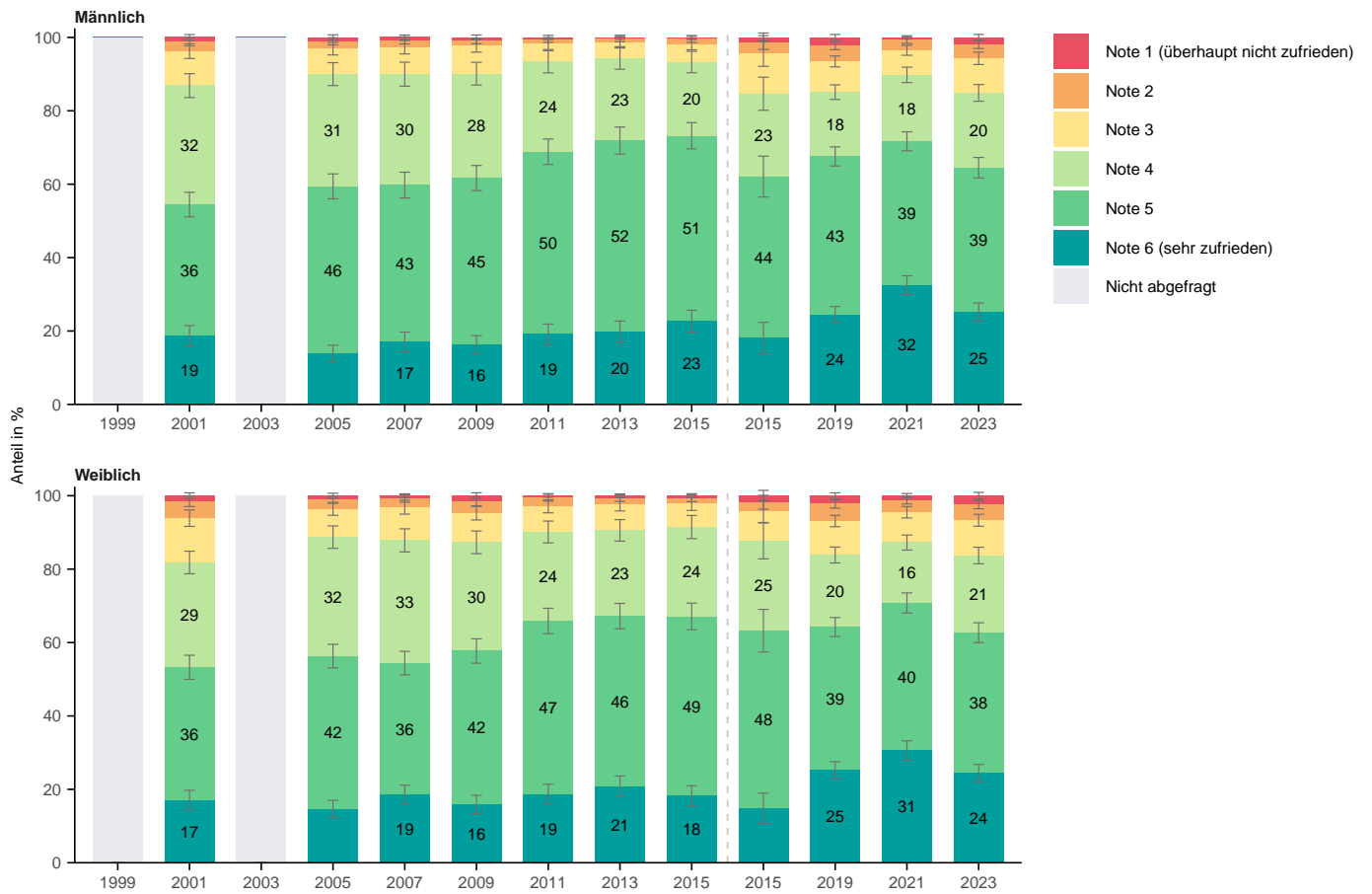

Wie zufrieden sind Sie mit den Schulen und Kindergärten?

Nach Herkunft



Wie zufrieden sind Sie mit den Schulen und Kindergärten?

Nach Bildung

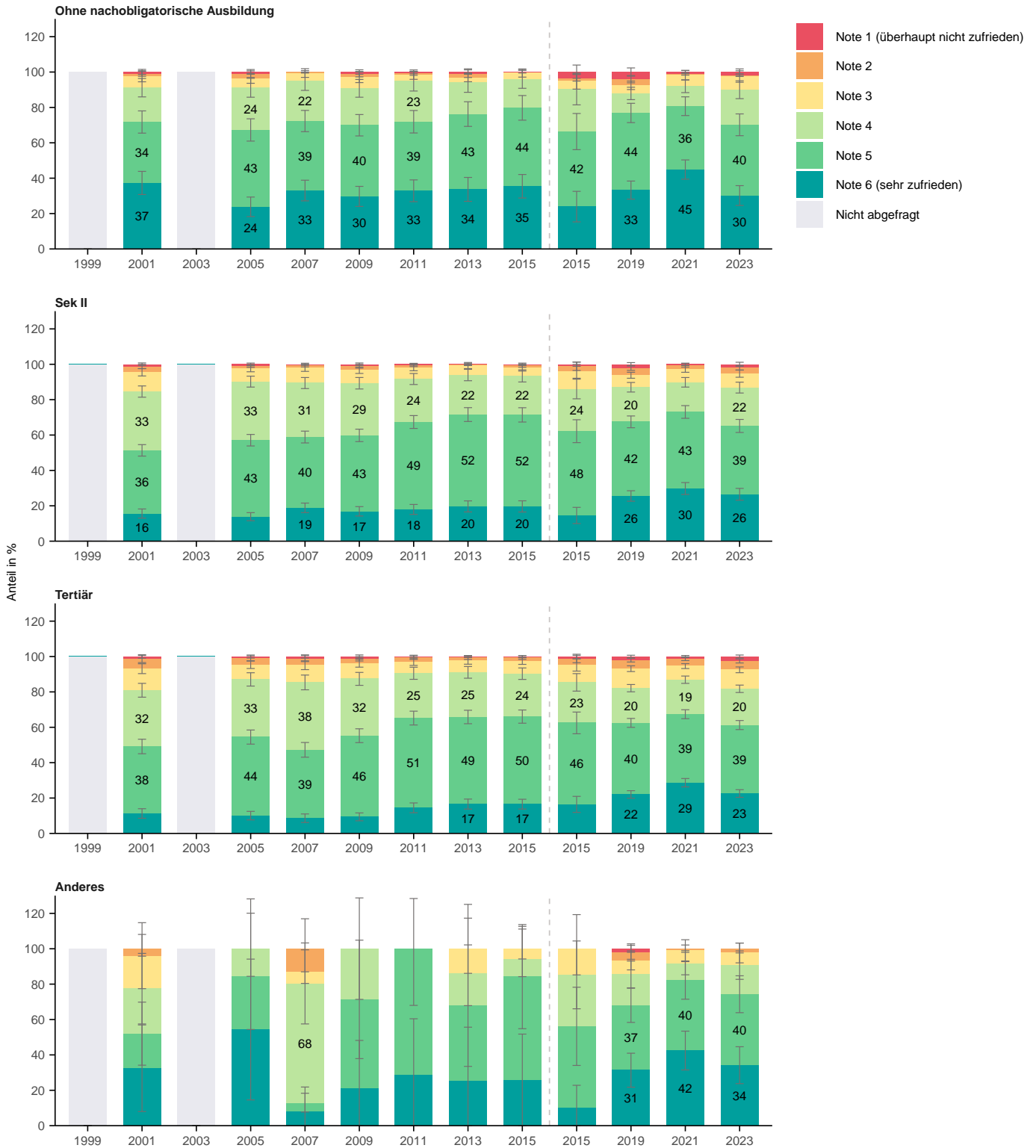

Wie zufrieden sind Sie mit den Schulen und Kindergärten?

Nach Erwerbssituation

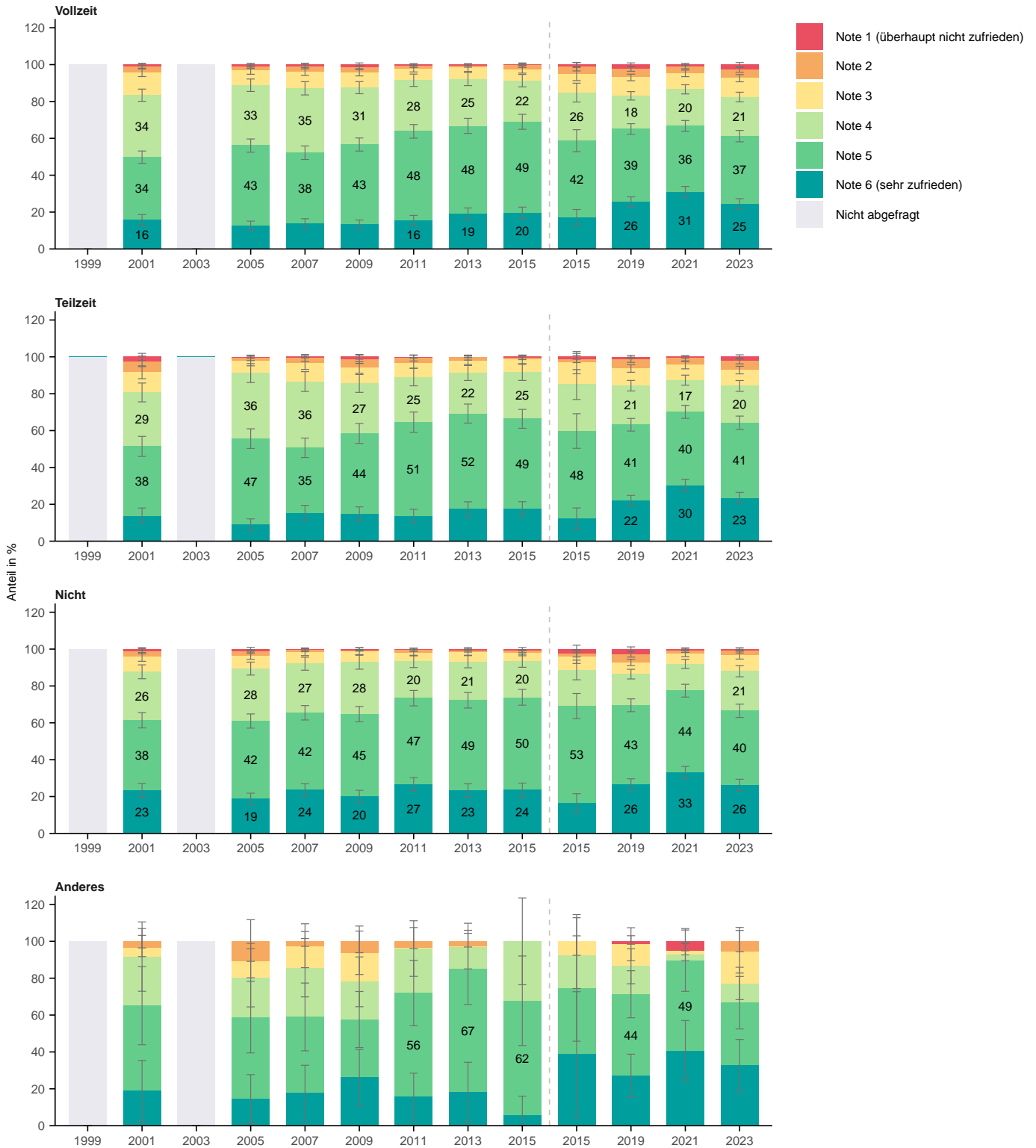

Wie zufrieden sind Sie mit den Schulen und Kindergärten?

Nach Haushaltsform

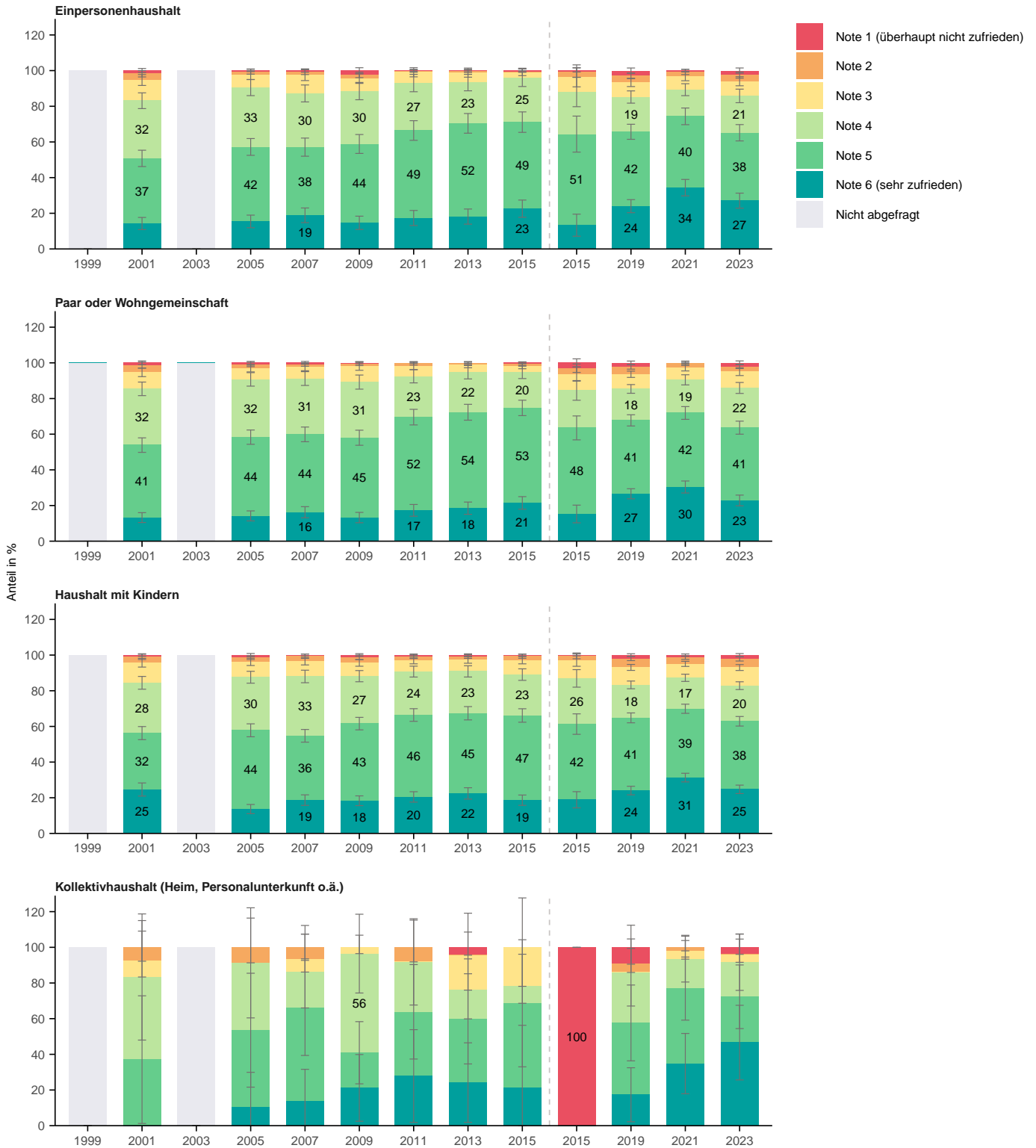

Wie zufrieden sind Sie mit den Schulen und Kindergärten?

Nach Wohnform

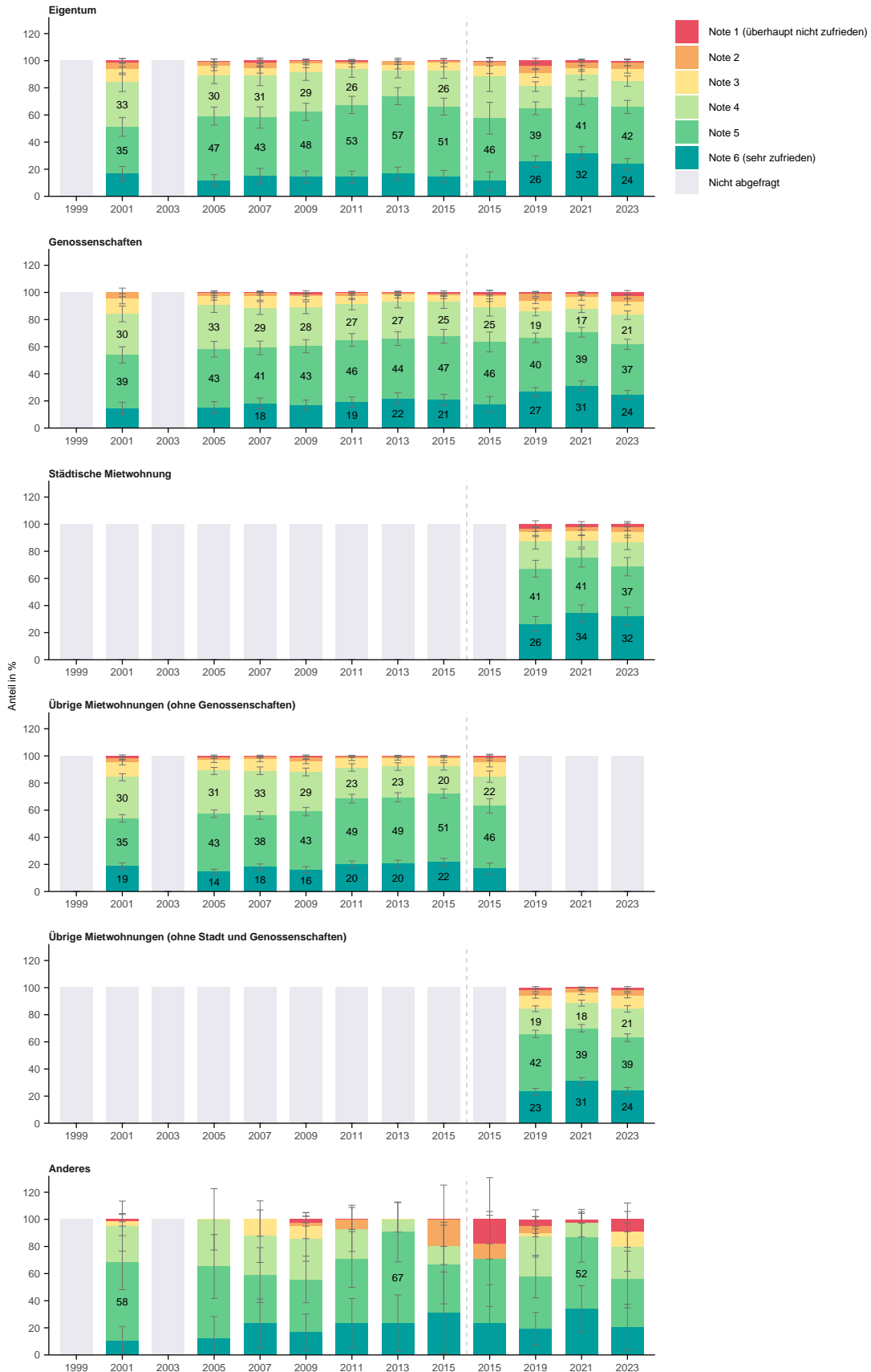

Wie zufrieden sind Sie mit den Schulen und Kindergärten?

Nach Haushaltseinkommen

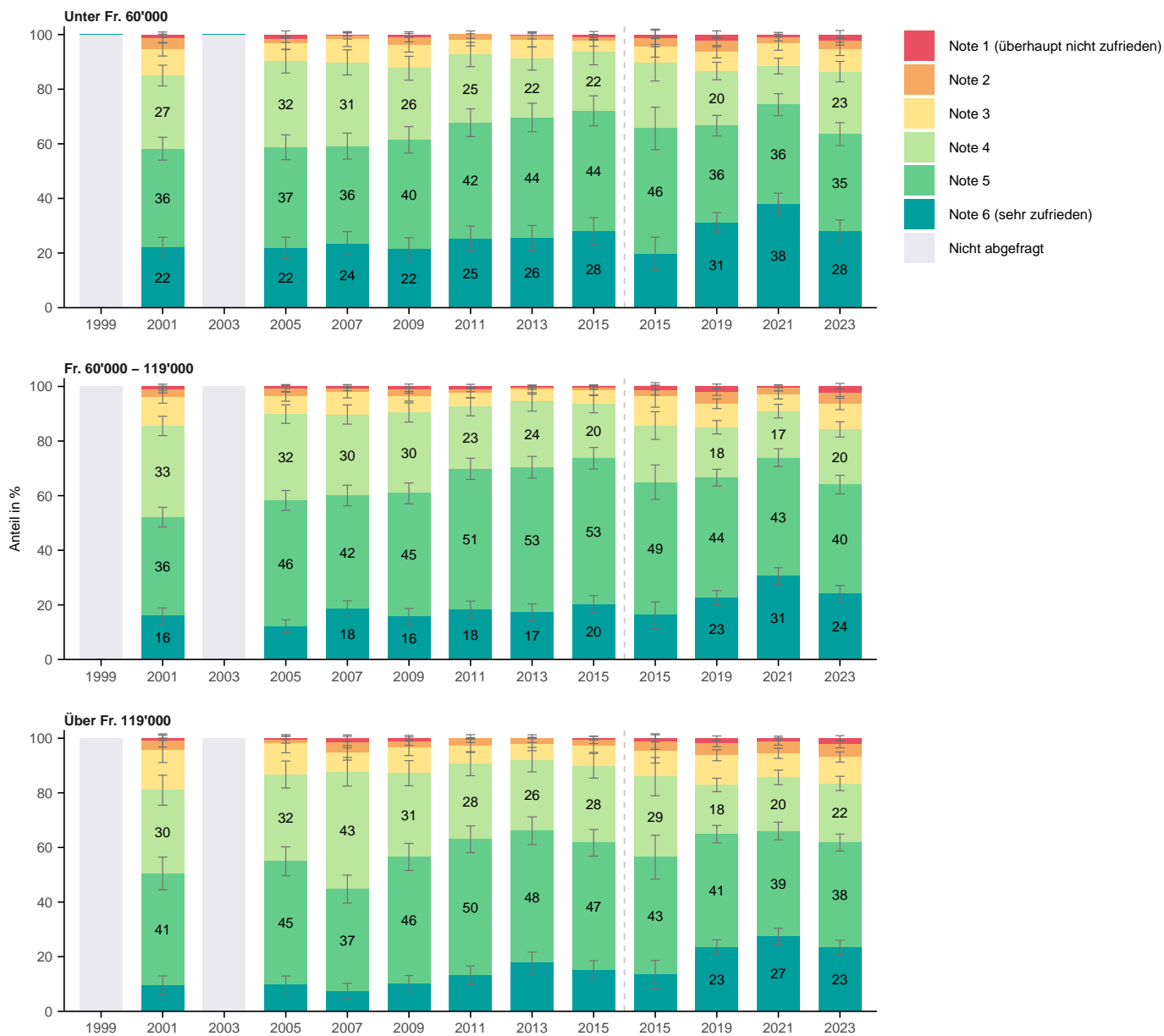

Wie zufrieden sind Sie mit den Schulen und Kindergärten?

Nach Lebensdauer in Zürich

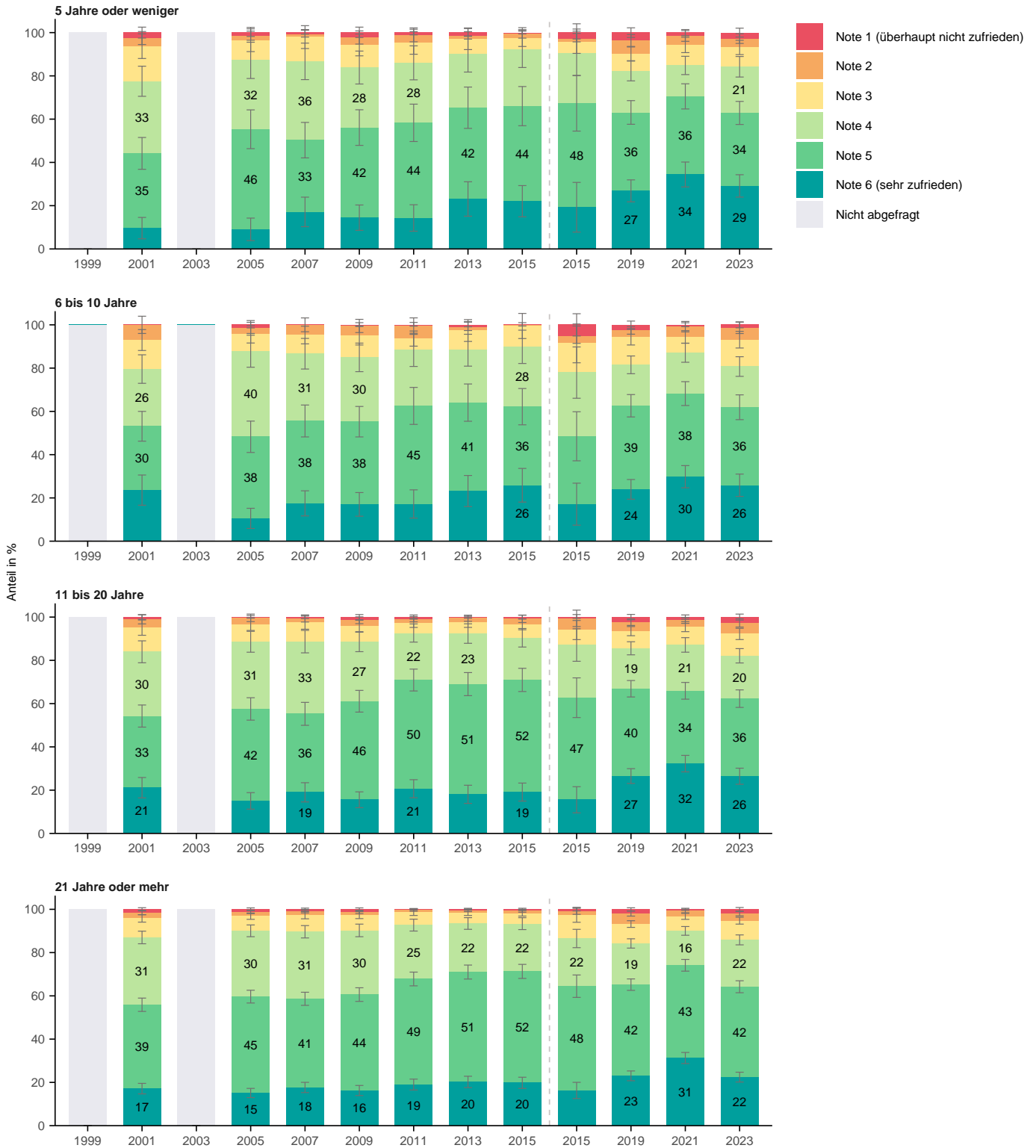

Wie zufrieden sind Sie mit den Schulen und Kindergärten?

Nach Stadtkreis

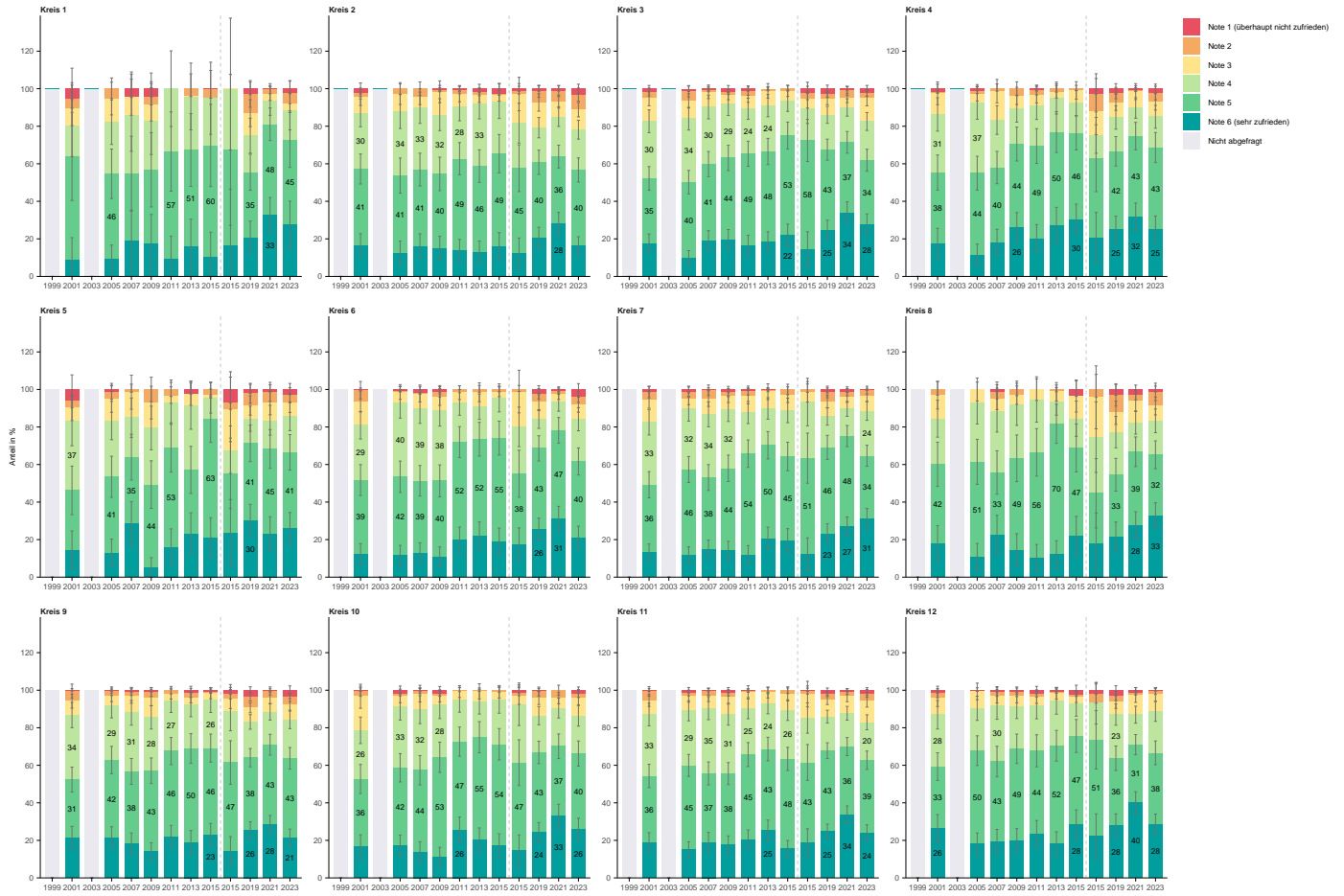

Wie zufrieden sind Sie mit den Schulen und Kindergärten?

Nach Quartier

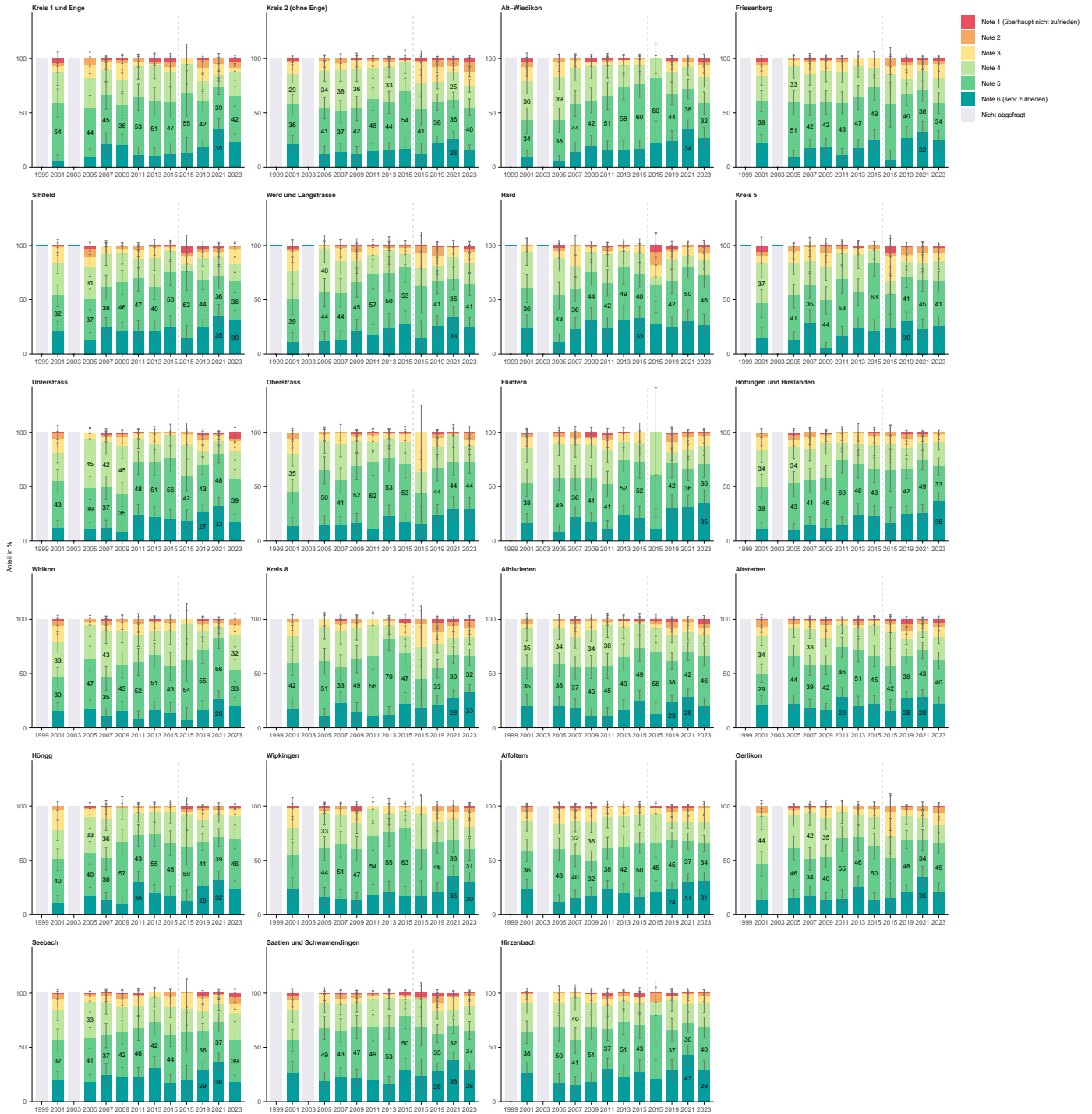

4.11 F4: Tempo-30-Zonen

Wie zufrieden sind Sie mit den Tempo-30-Zonen?

Nach Total

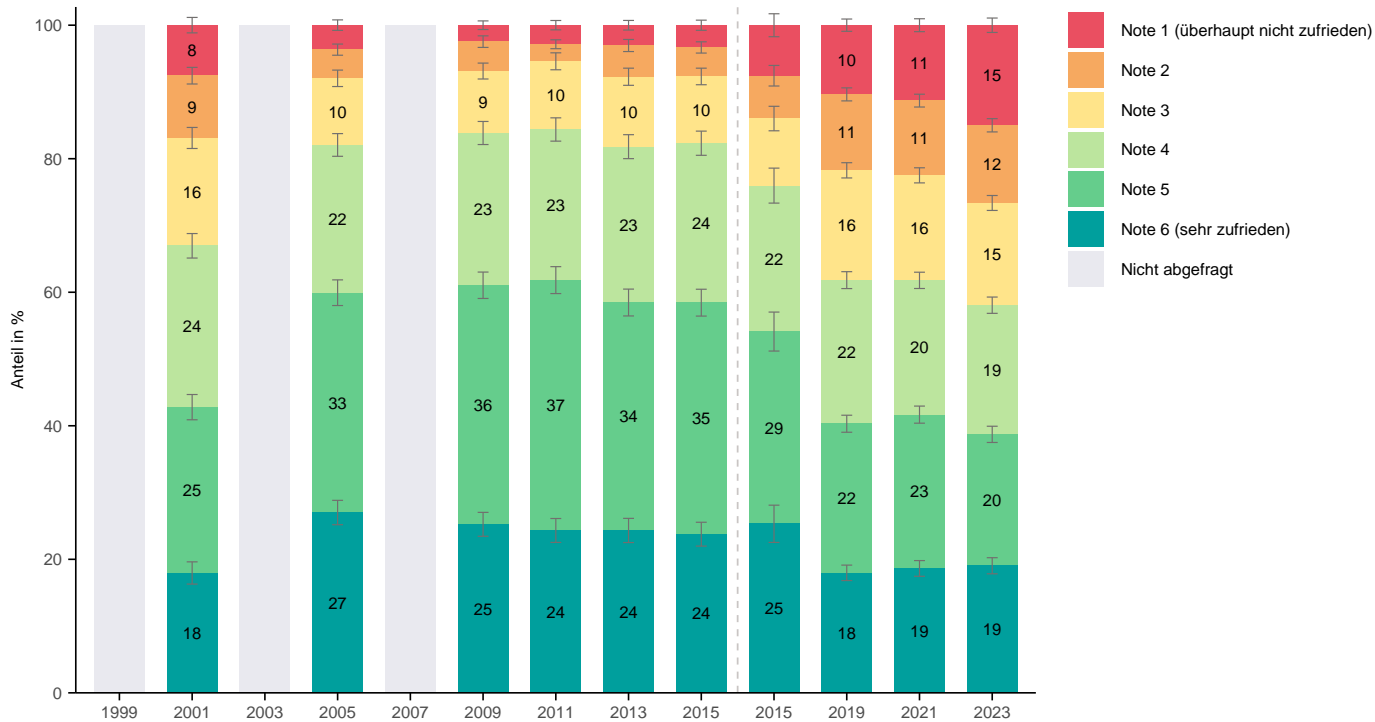

Wie zufrieden sind Sie mit den Tempo-30-Zonen?

Nach Alter

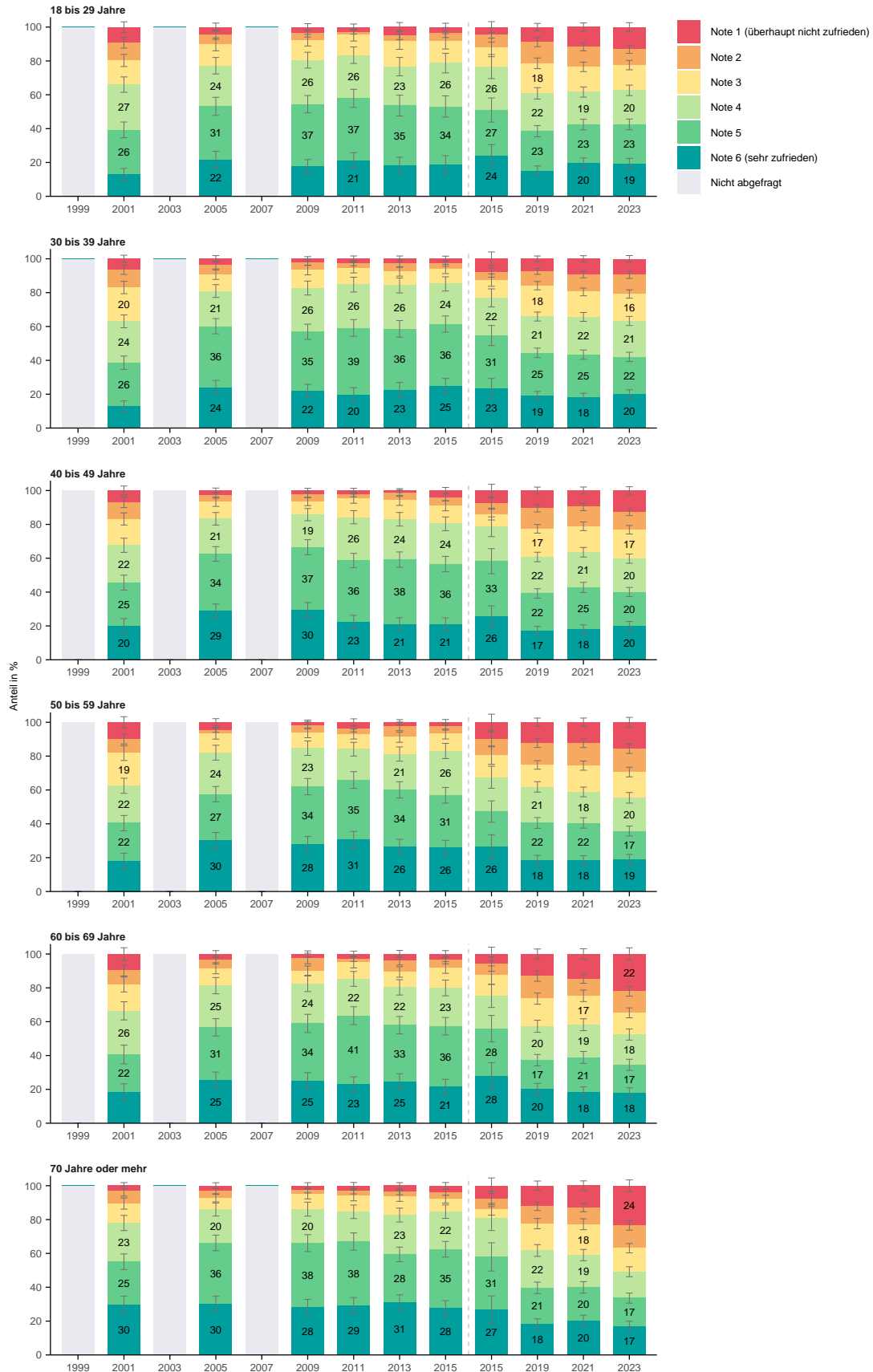

Wie zufrieden sind Sie mit den Tempo-30-Zonen?

Nach Geschlecht

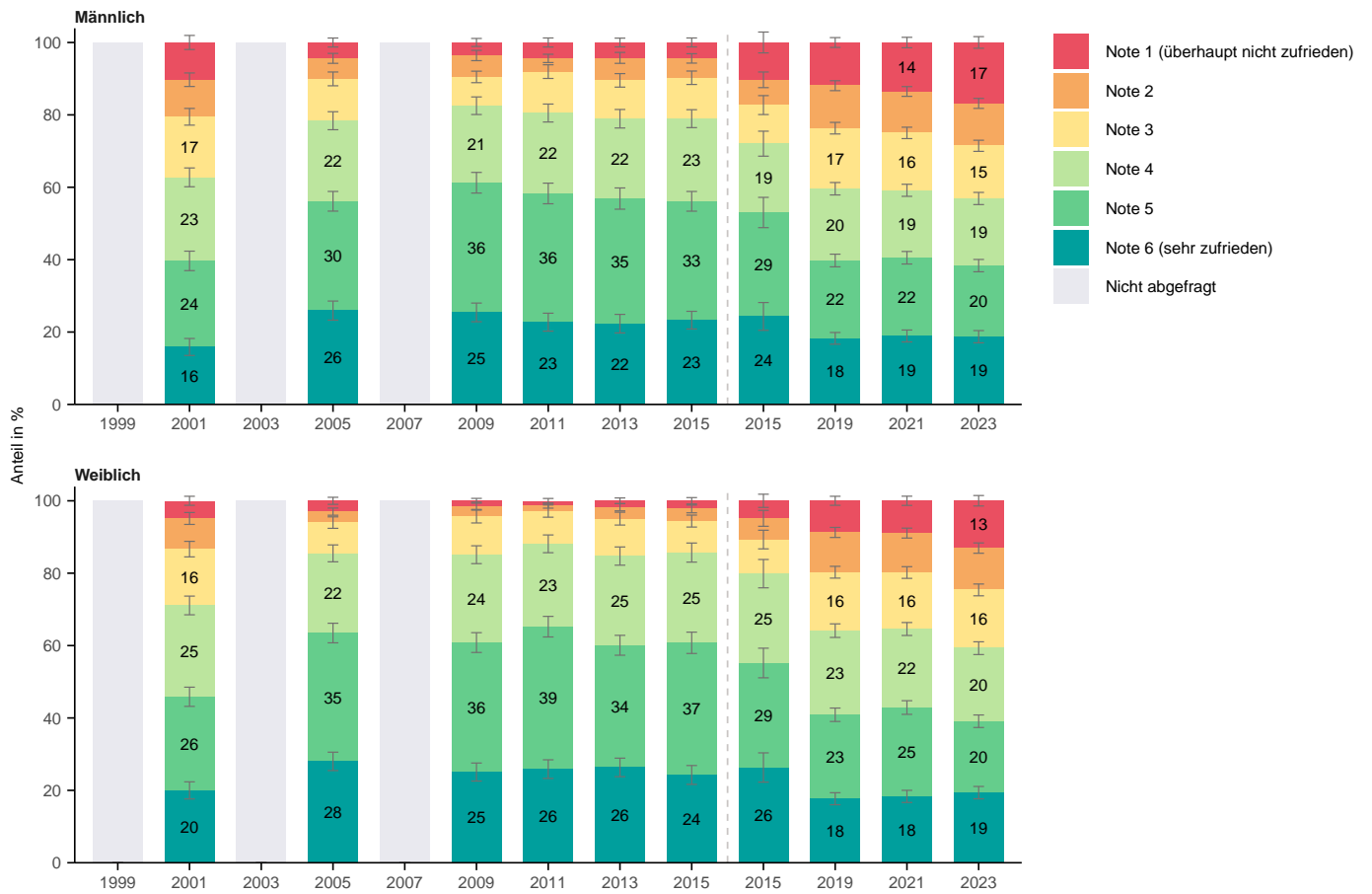

Wie zufrieden sind Sie mit den Tempo-30-Zonen?

Nach Herkunft

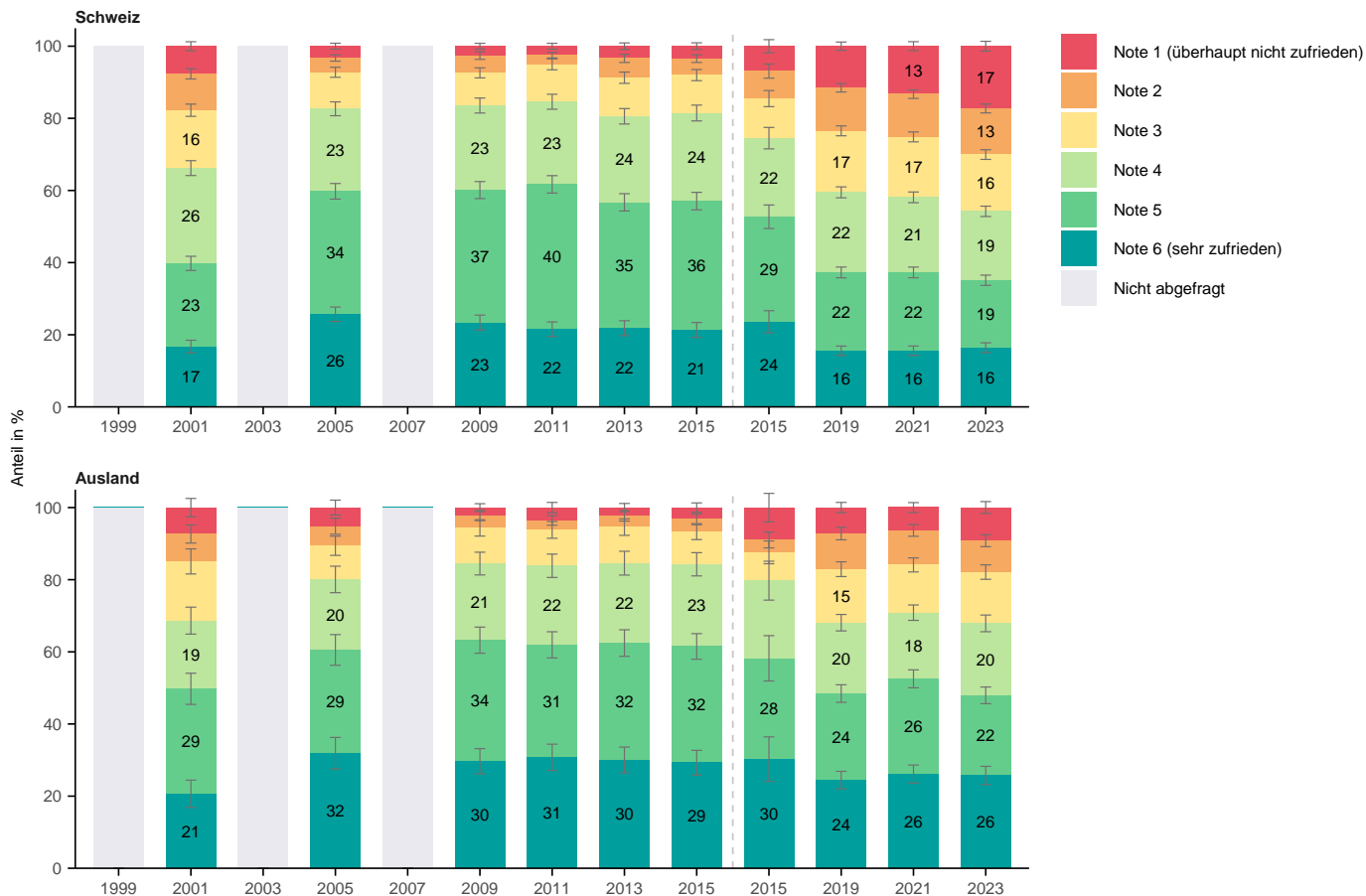

Wie zufrieden sind Sie mit den Tempo-30-Zonen?

Nach Bildung

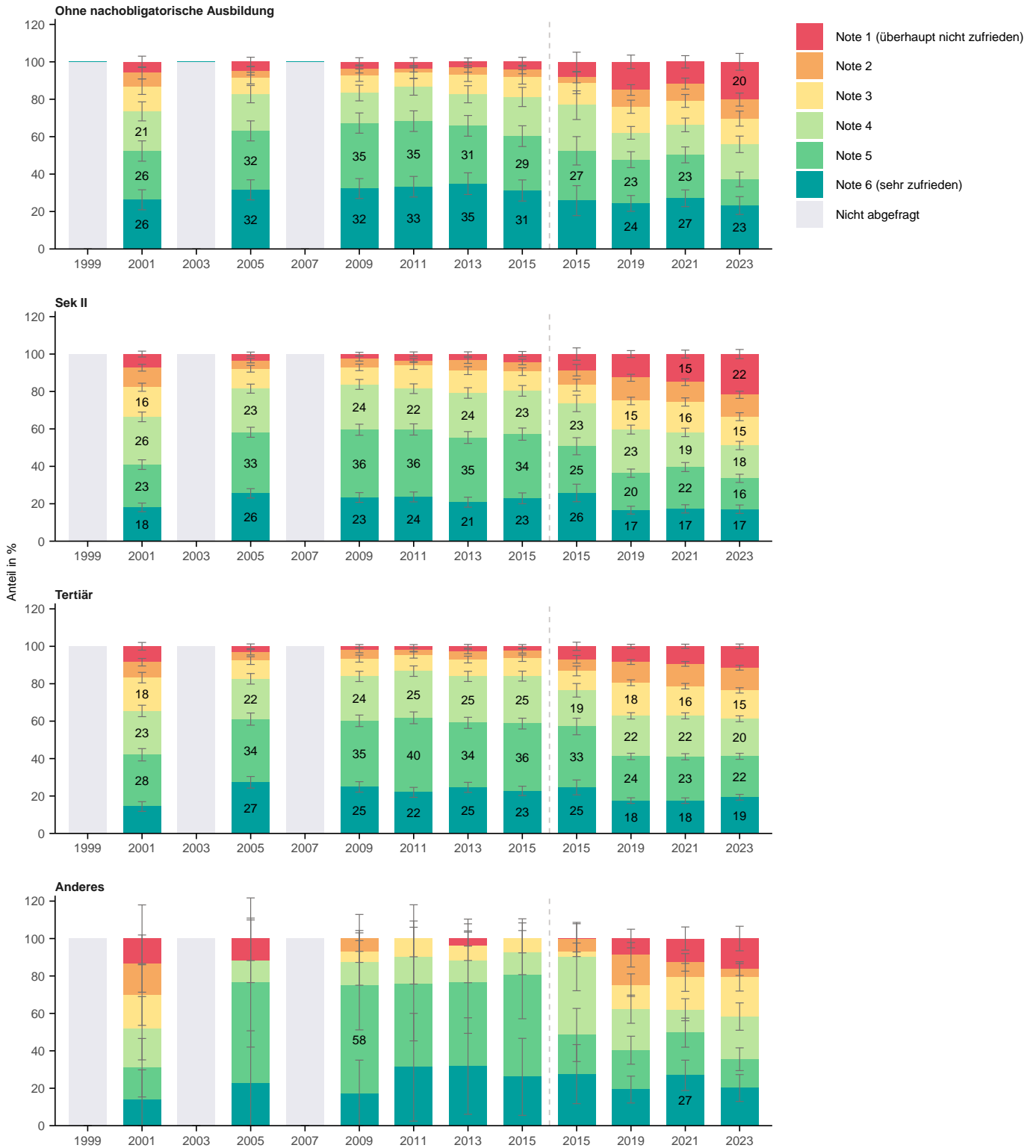

Wie zufrieden sind Sie mit den Tempo-30-Zonen?

Nach Erwerbssituation

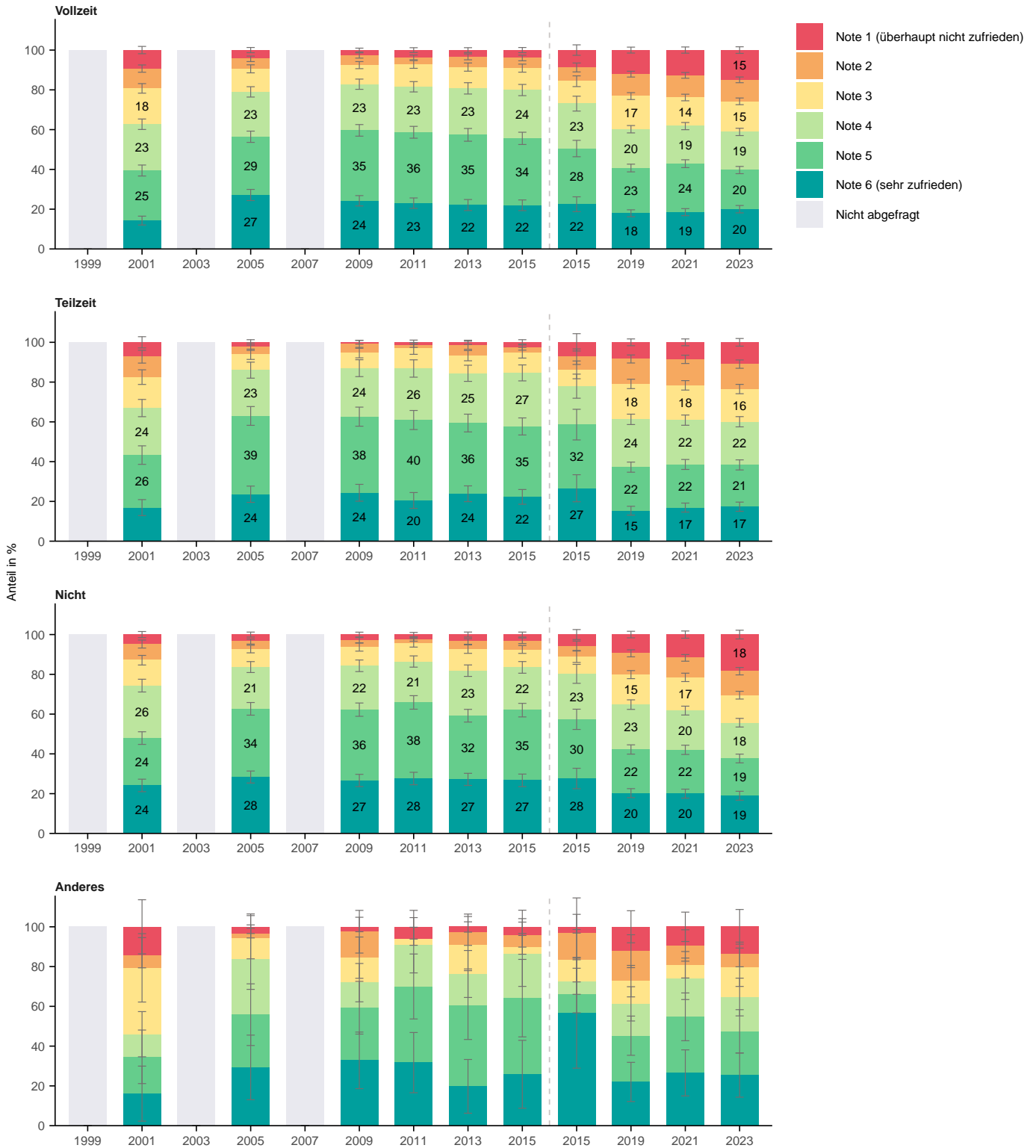

Wie zufrieden sind Sie mit den Tempo-30-Zonen?

Nach Haushaltsform

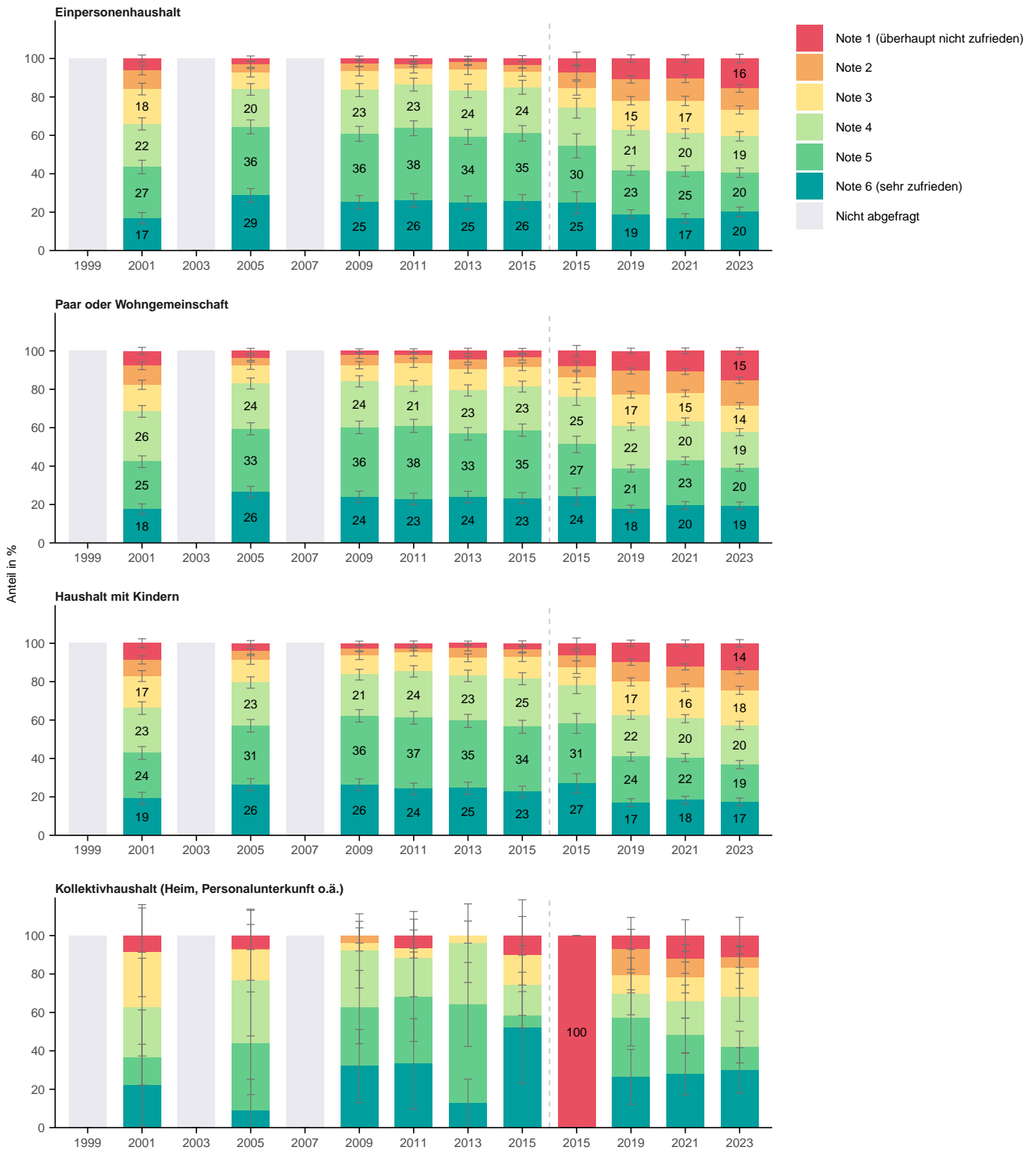

Wie zufrieden sind Sie mit den Tempo-30-Zonen?

Nach Wohnform

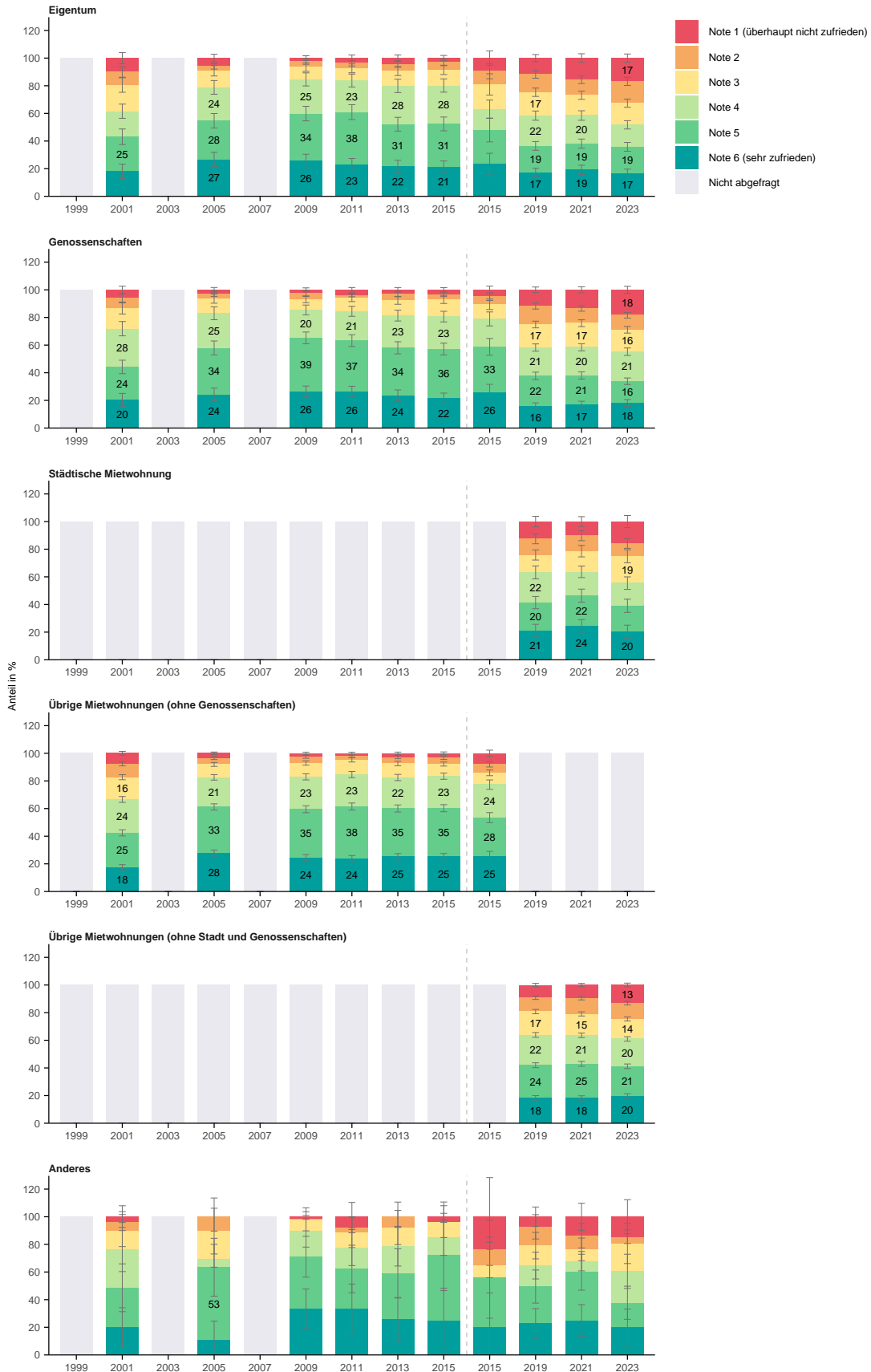

Wie zufrieden sind Sie mit den Tempo-30-Zonen?

Nach Haushaltseinkommen

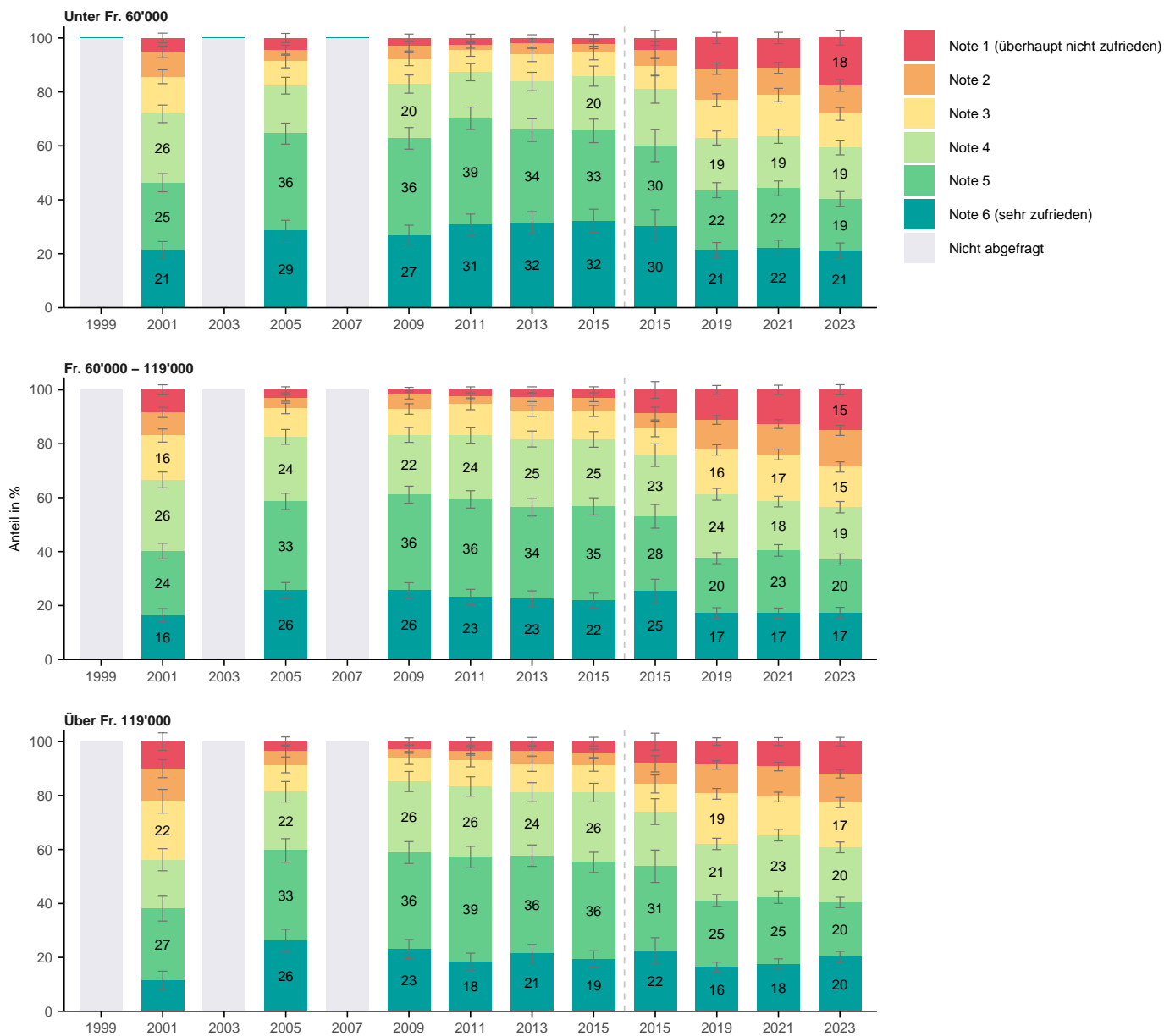

Wie zufrieden sind Sie mit den Tempo-30-Zonen?

Nach Lebensdauer in Zürich

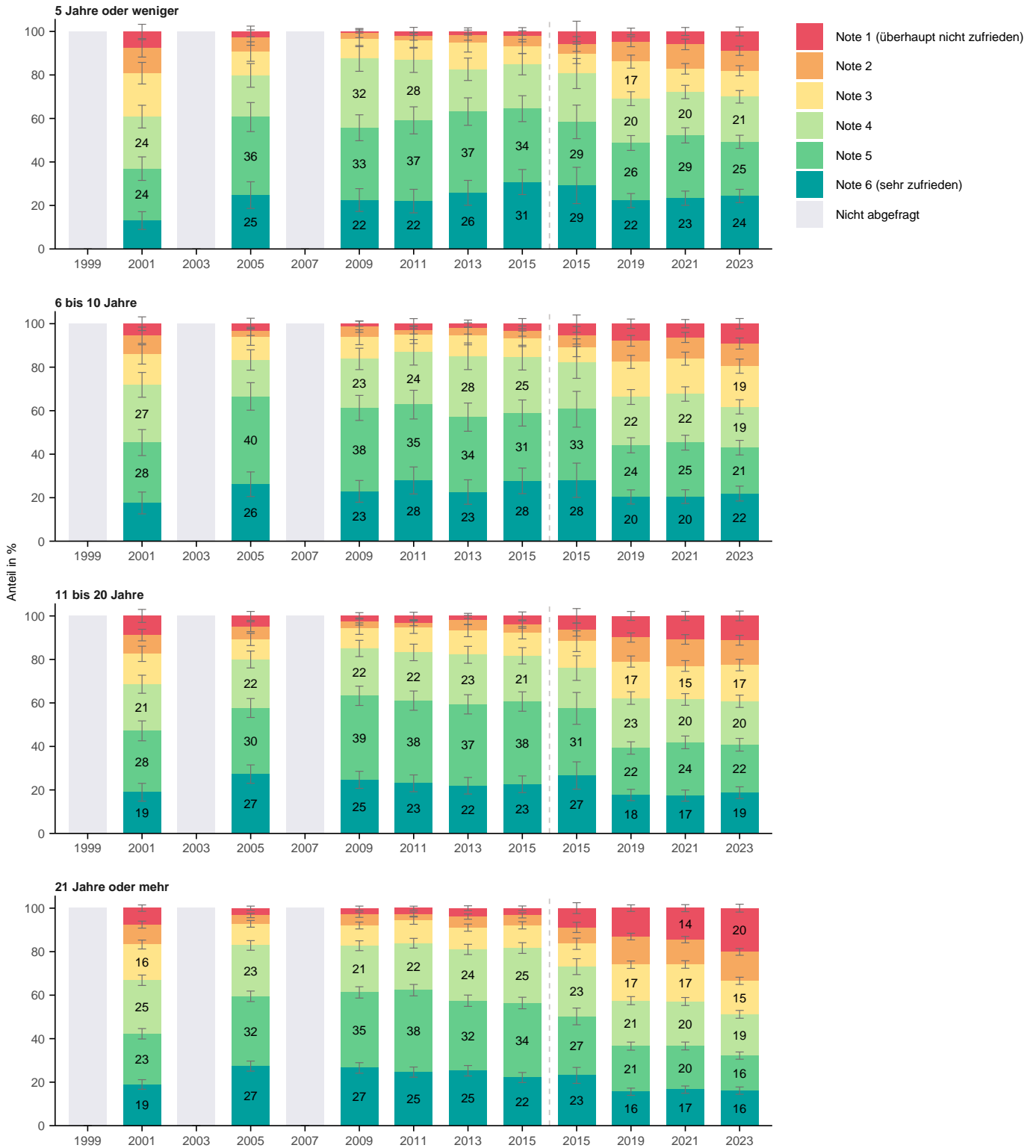

Wie zufrieden sind Sie mit den Tempo-30-Zonen?

Nach Stadtkreis

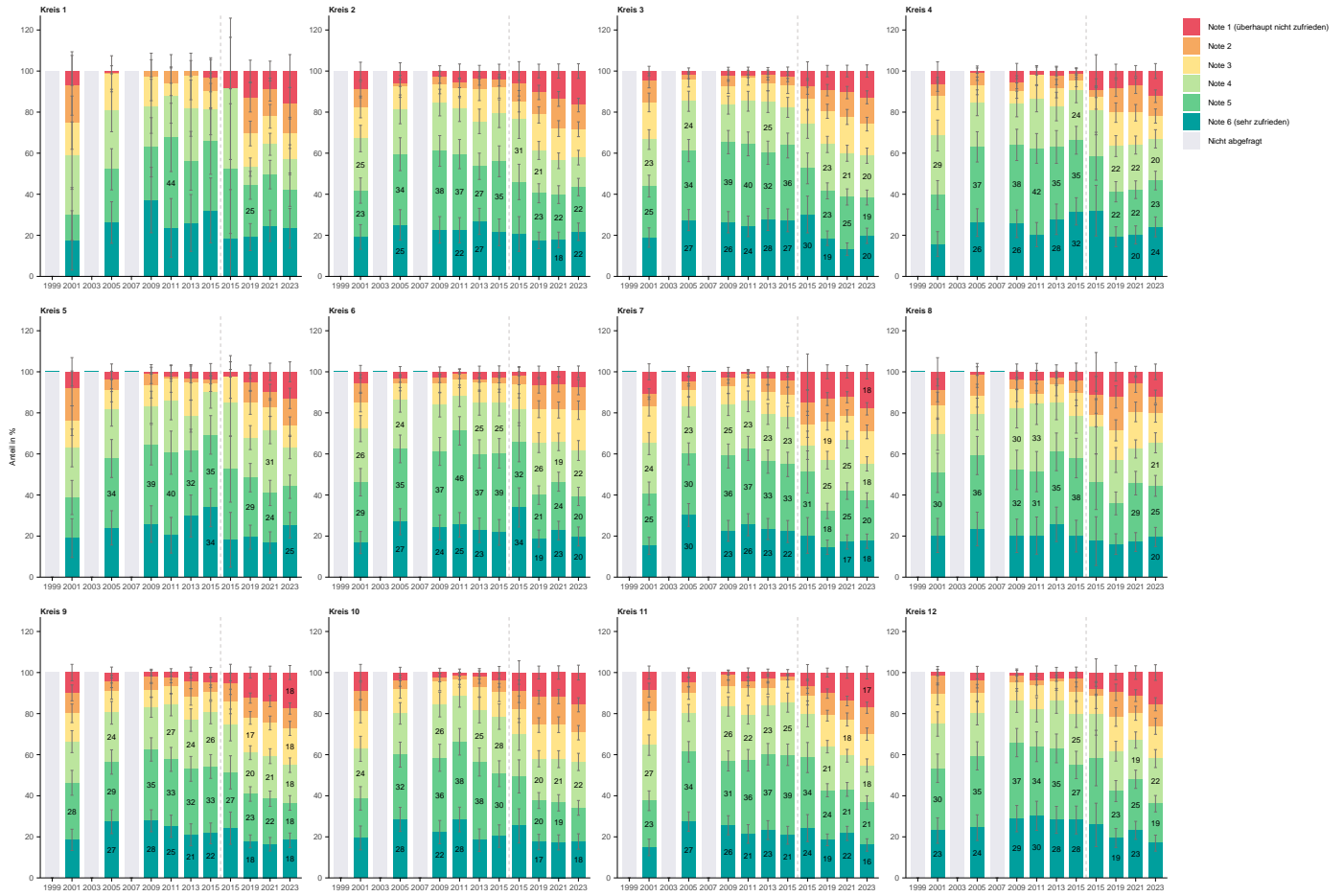

Wie zufrieden sind Sie mit den Tempo-30-Zonen?

Nach Quartier

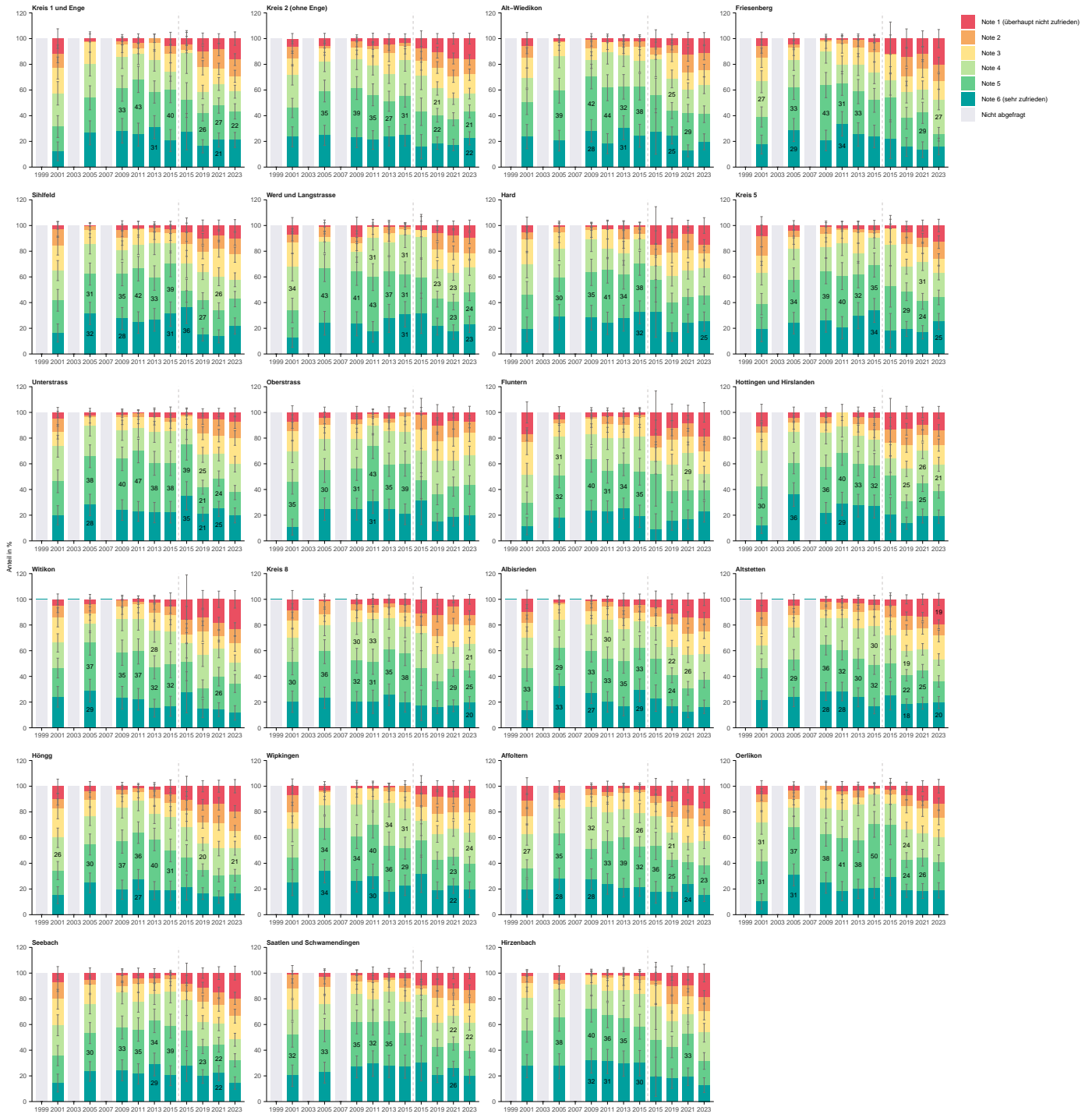

4.12 F4: Einkaufsmöglichkeiten

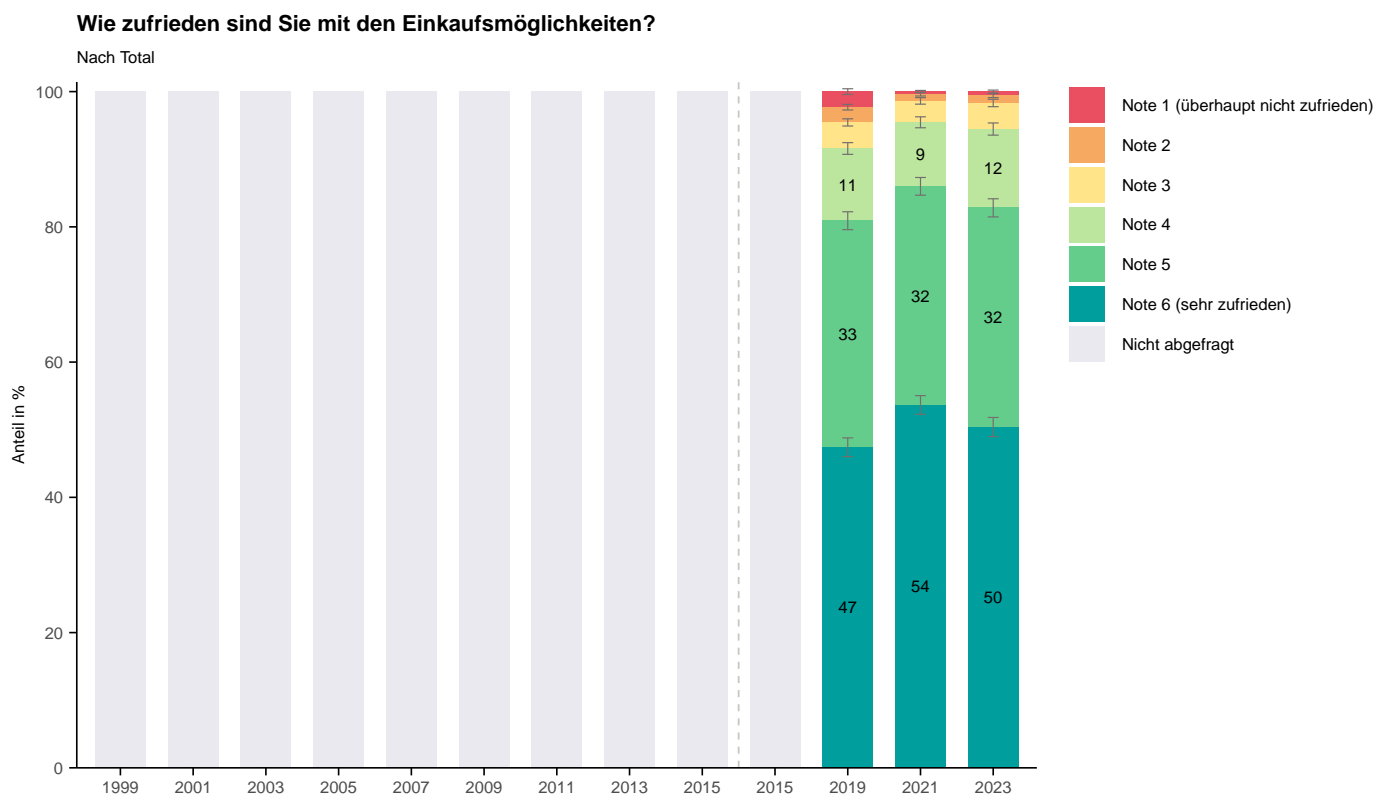

Wie zufrieden sind Sie mit den Einkaufsmöglichkeiten?

Nach Alter

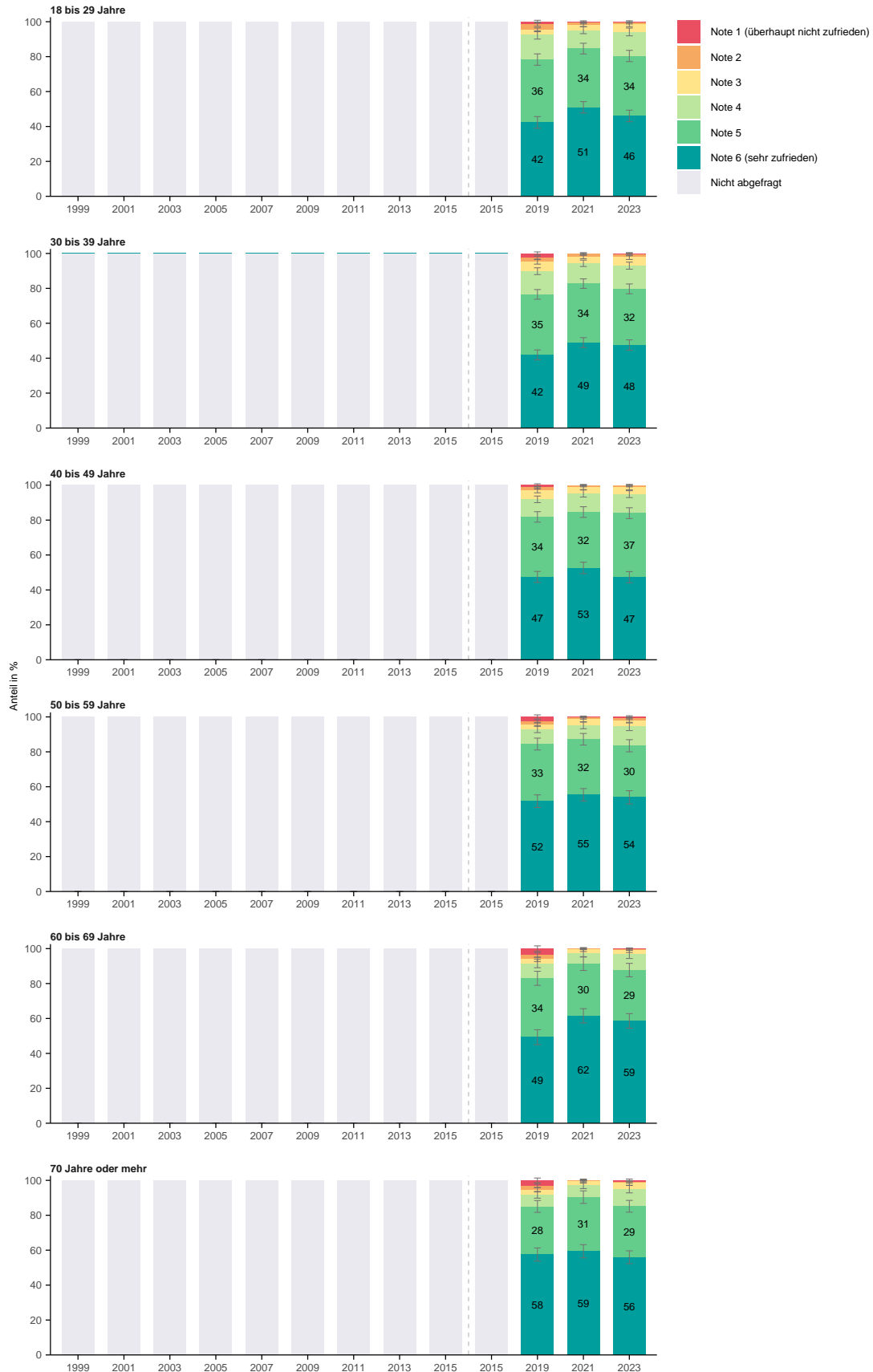

Wie zufrieden sind Sie mit den Einkaufsmöglichkeiten?

Nach Geschlecht

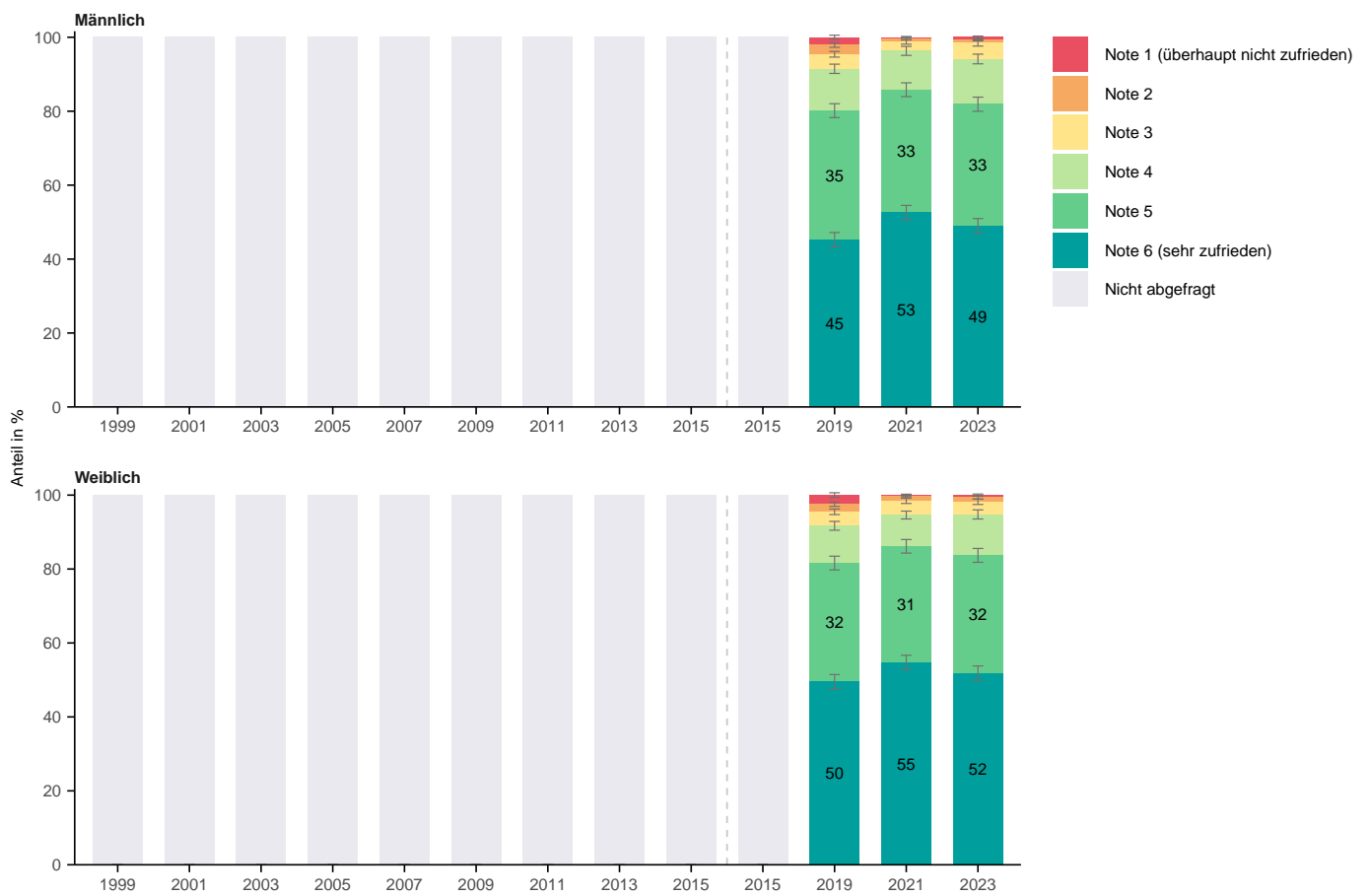

Wie zufrieden sind Sie mit den Einkaufsmöglichkeiten?

Nach Herkunft

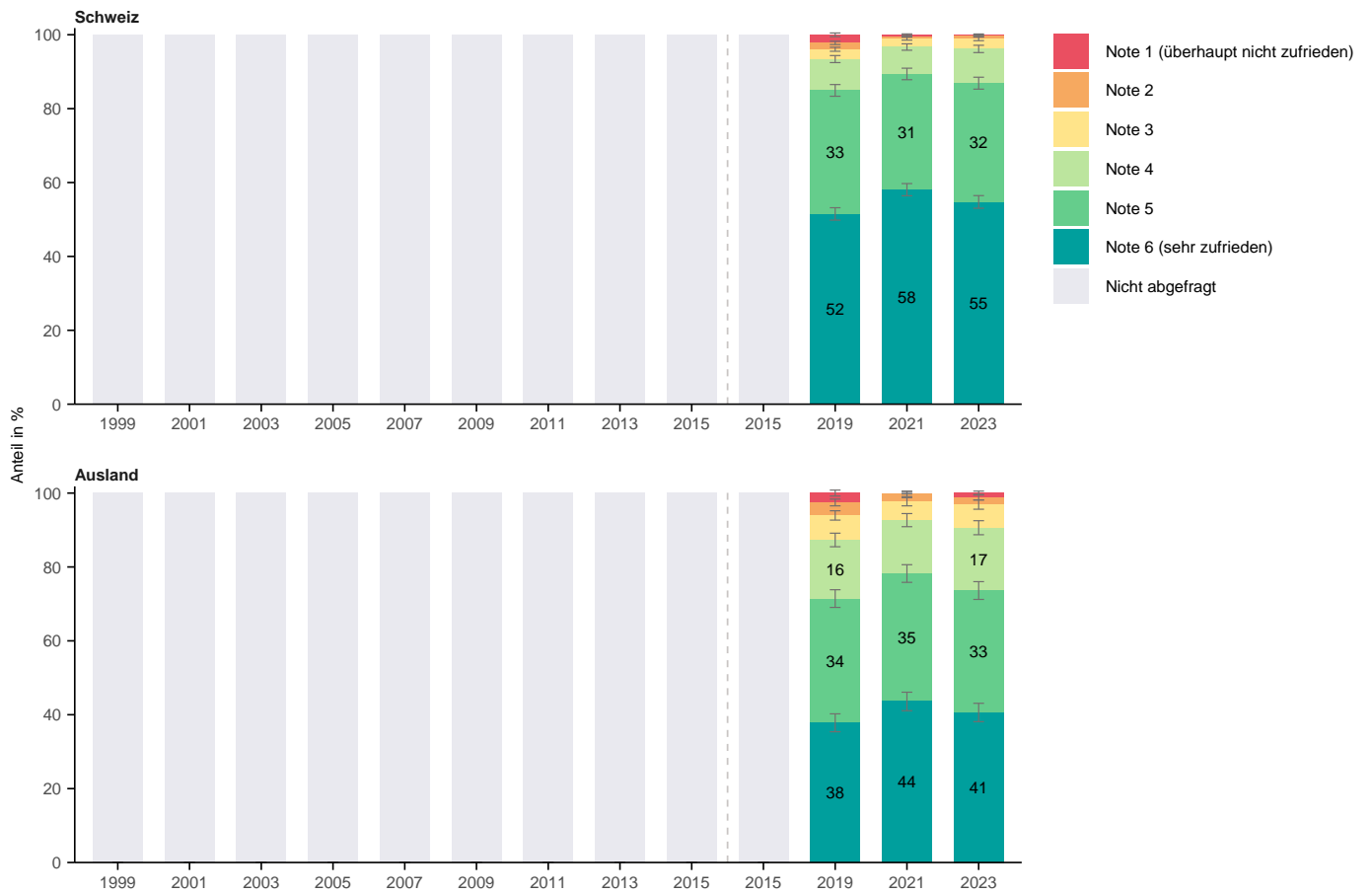

Wie zufrieden sind Sie mit den Einkaufsmöglichkeiten?

Nach Bildung

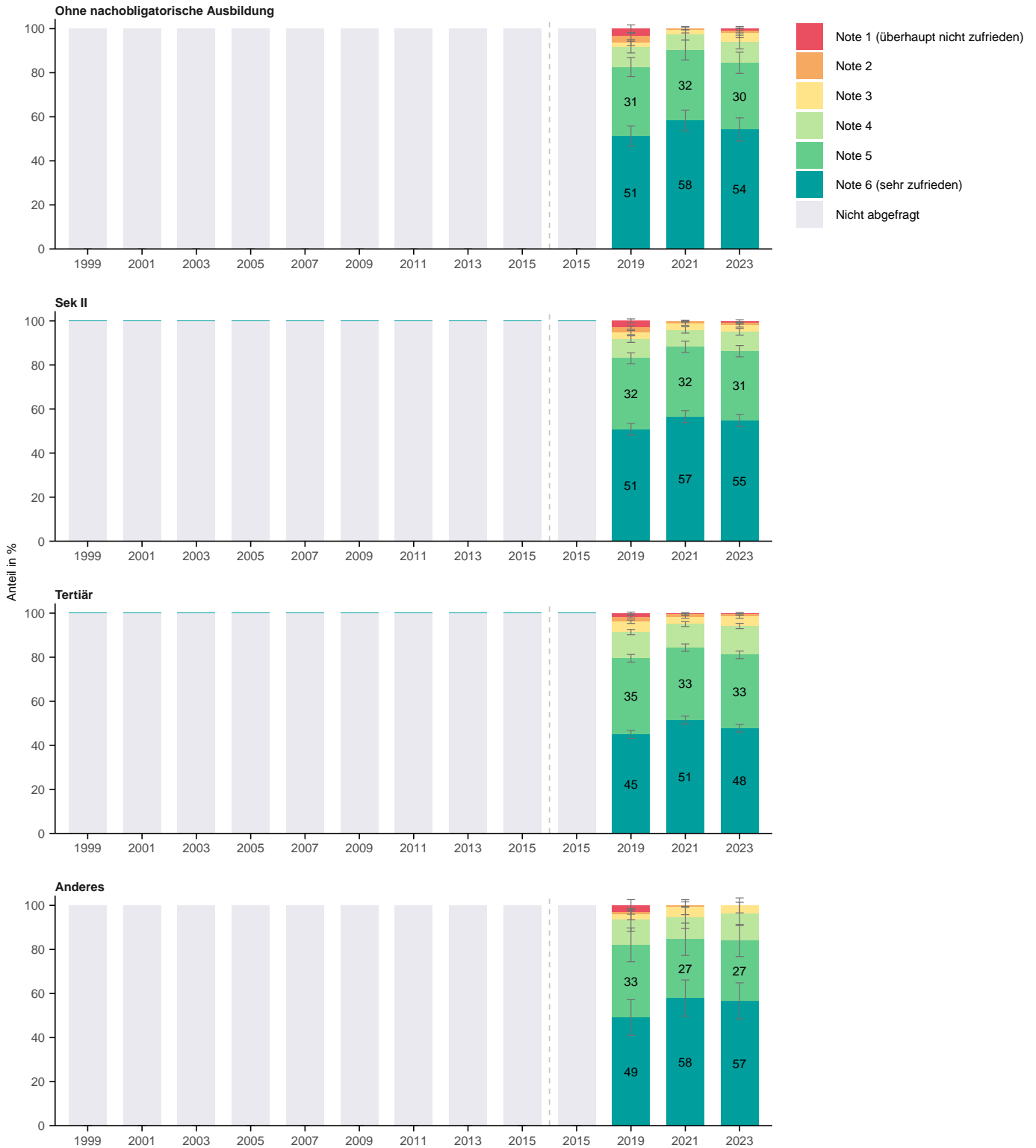

Wie zufrieden sind Sie mit den Einkaufsmöglichkeiten?

Nach Erwerbssituation

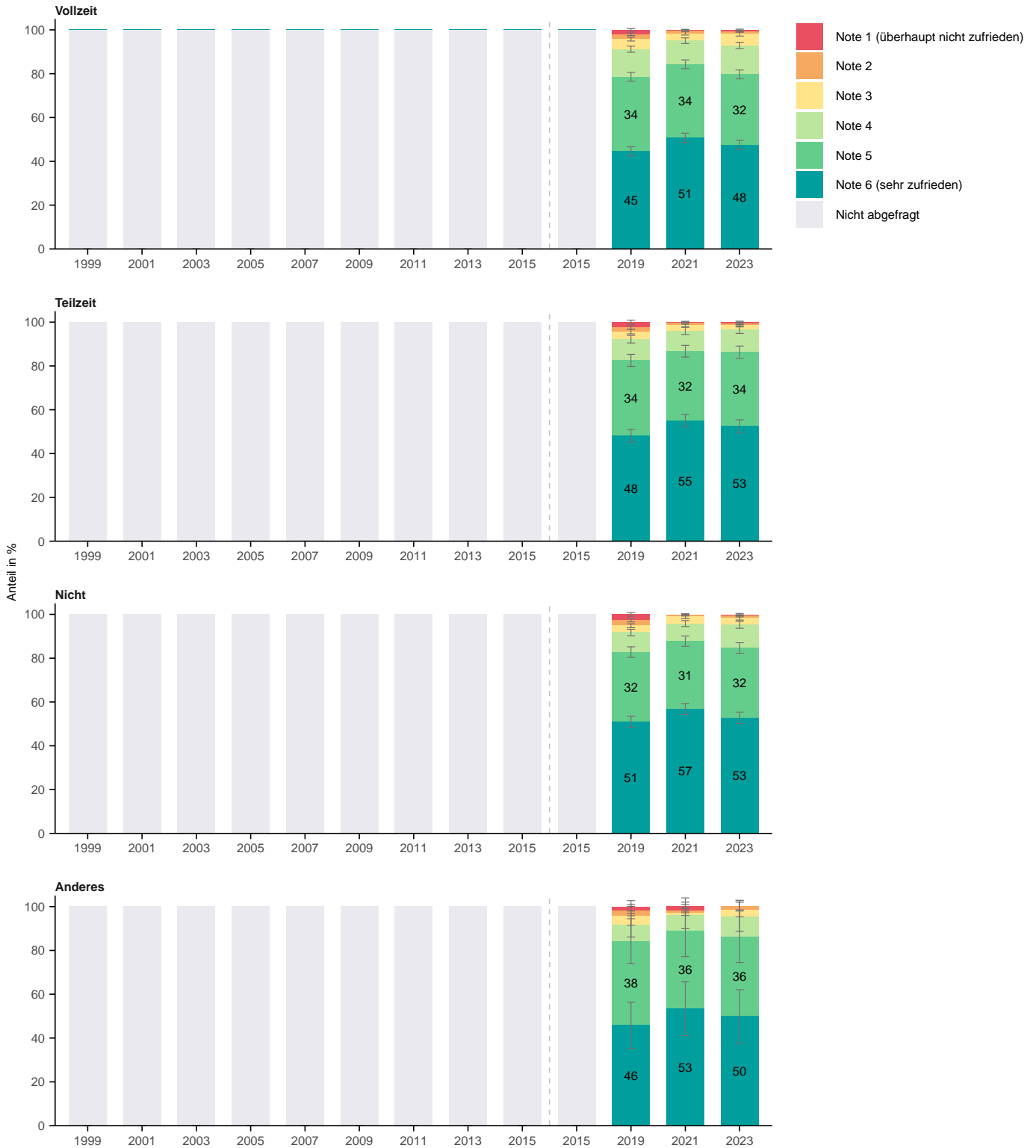

Wie zufrieden sind Sie mit den Einkaufsmöglichkeiten?

Nach Haushaltsform

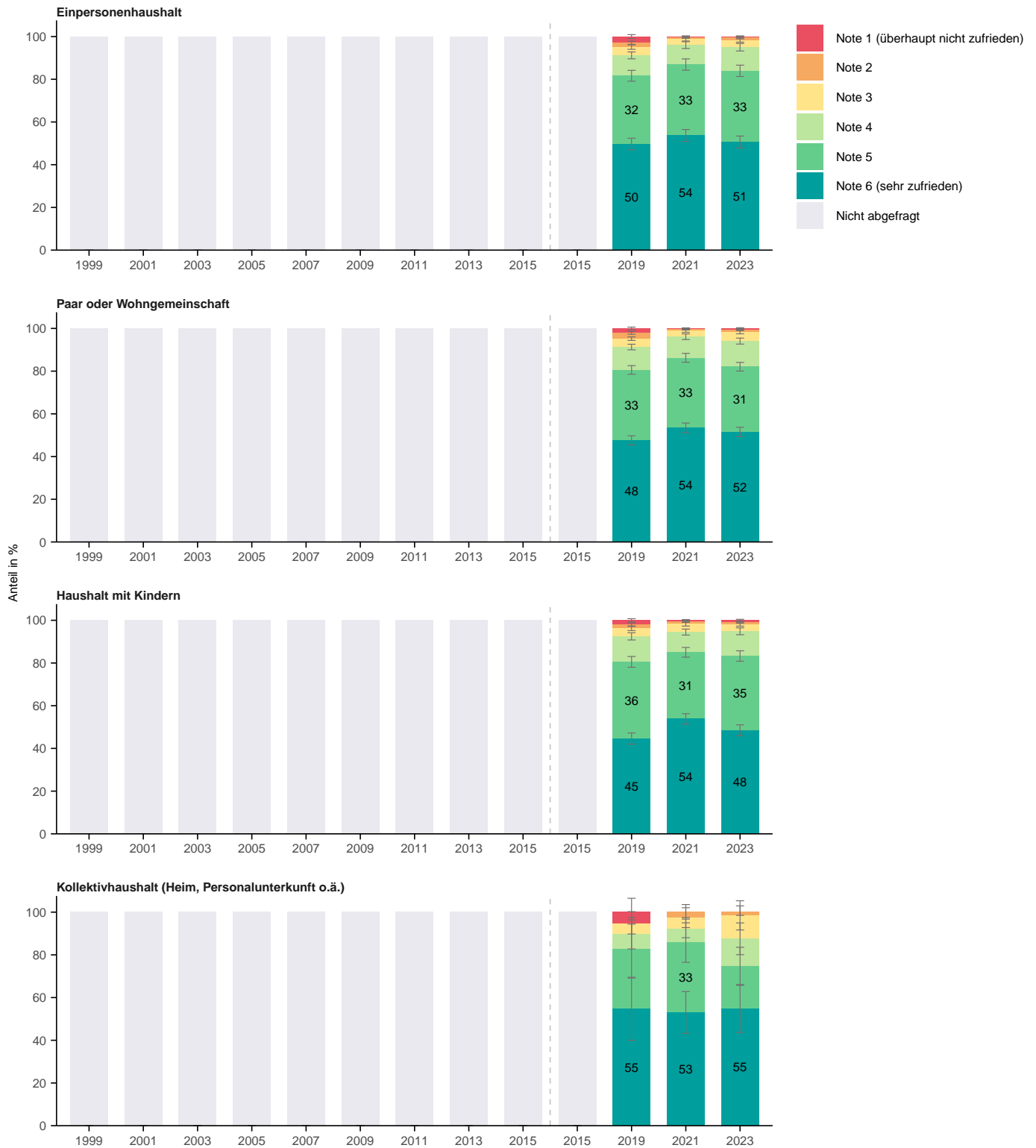

Wie zufrieden sind Sie mit den Einkaufsmöglichkeiten?

Nach Wohnform

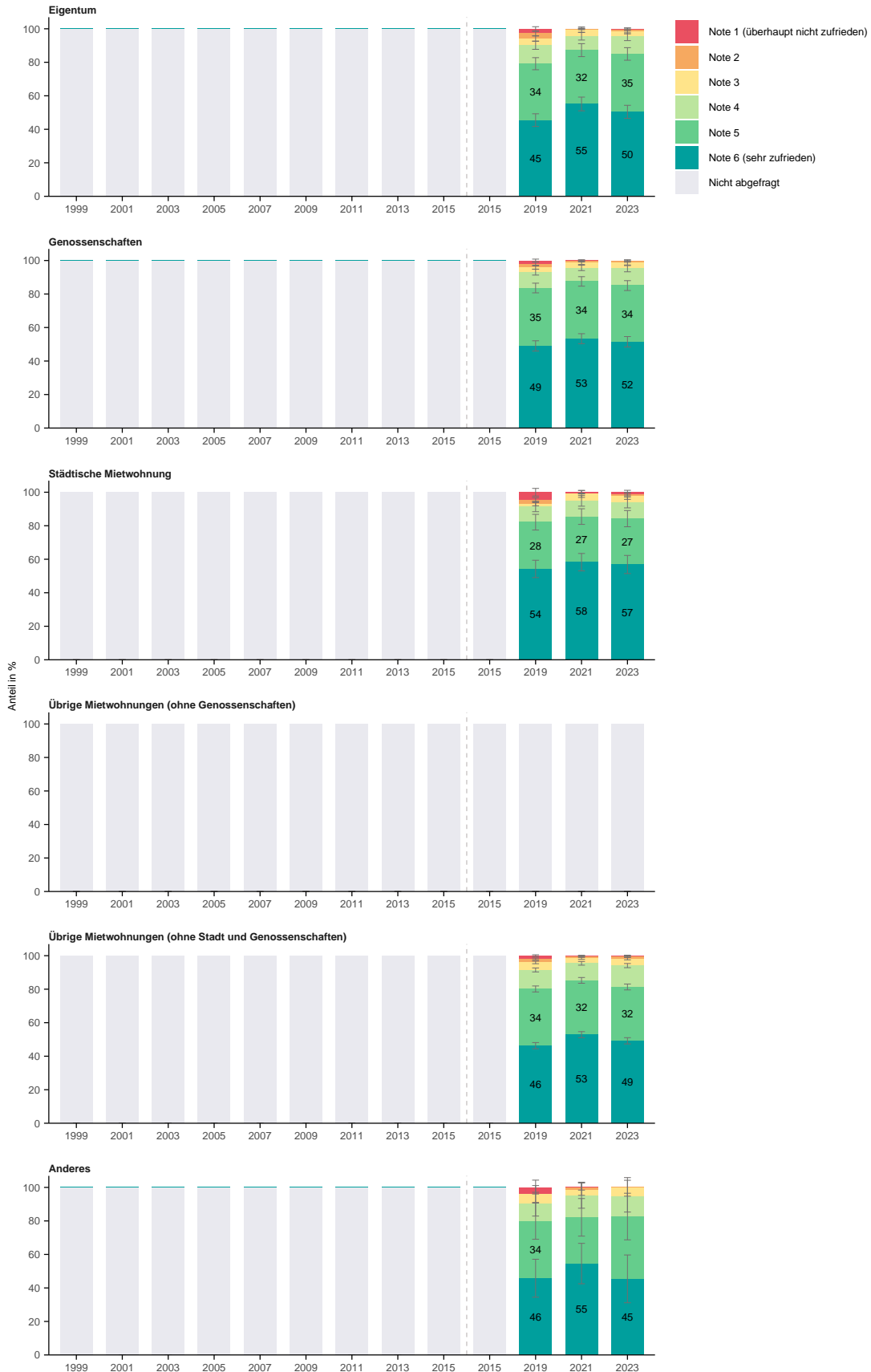

Wie zufrieden sind Sie mit den Einkaufsmöglichkeiten?

Nach Haushaltseinkommen

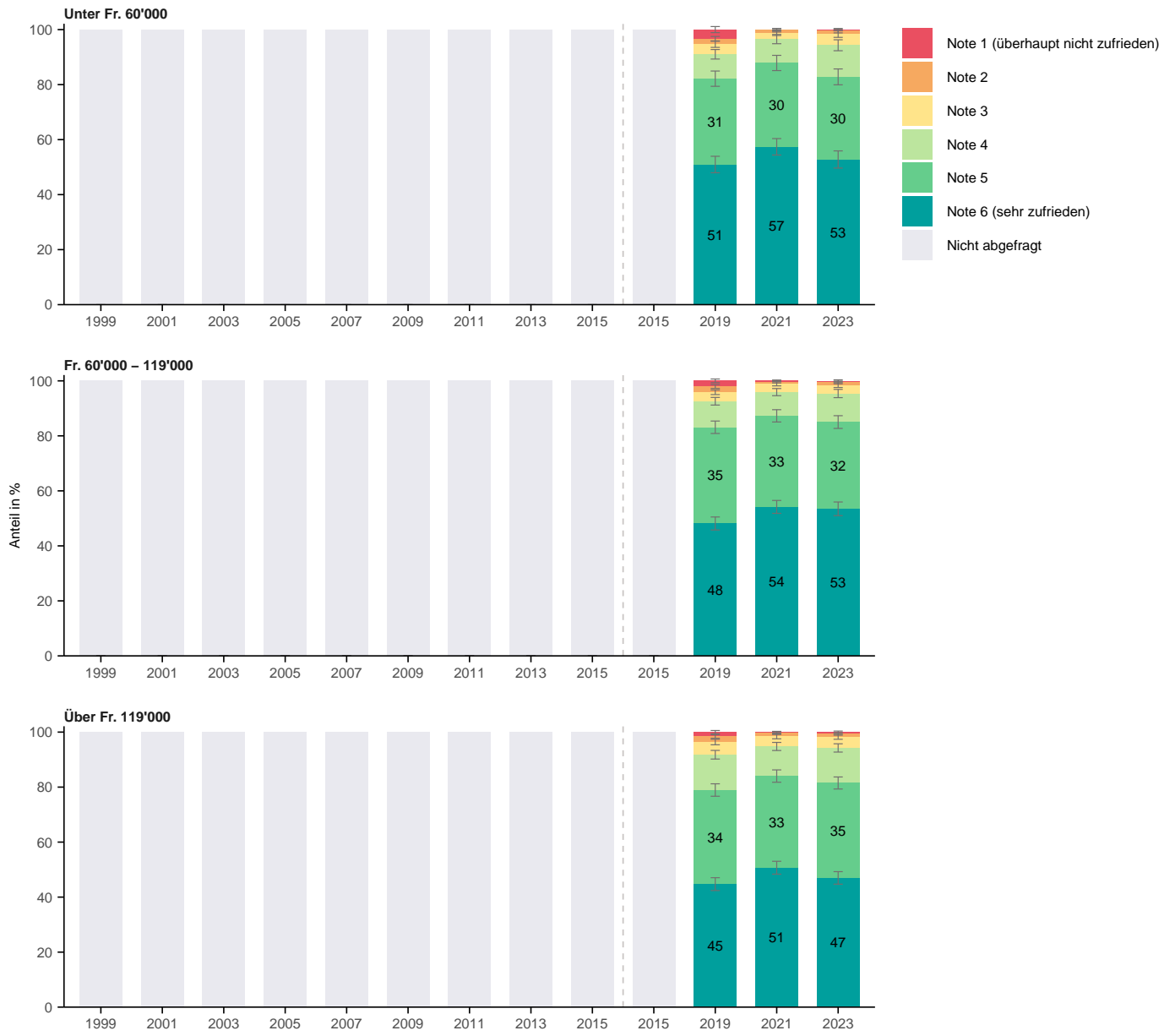

Wie zufrieden sind Sie mit den Einkaufsmöglichkeiten?

Nach Lebensdauer in Zürich

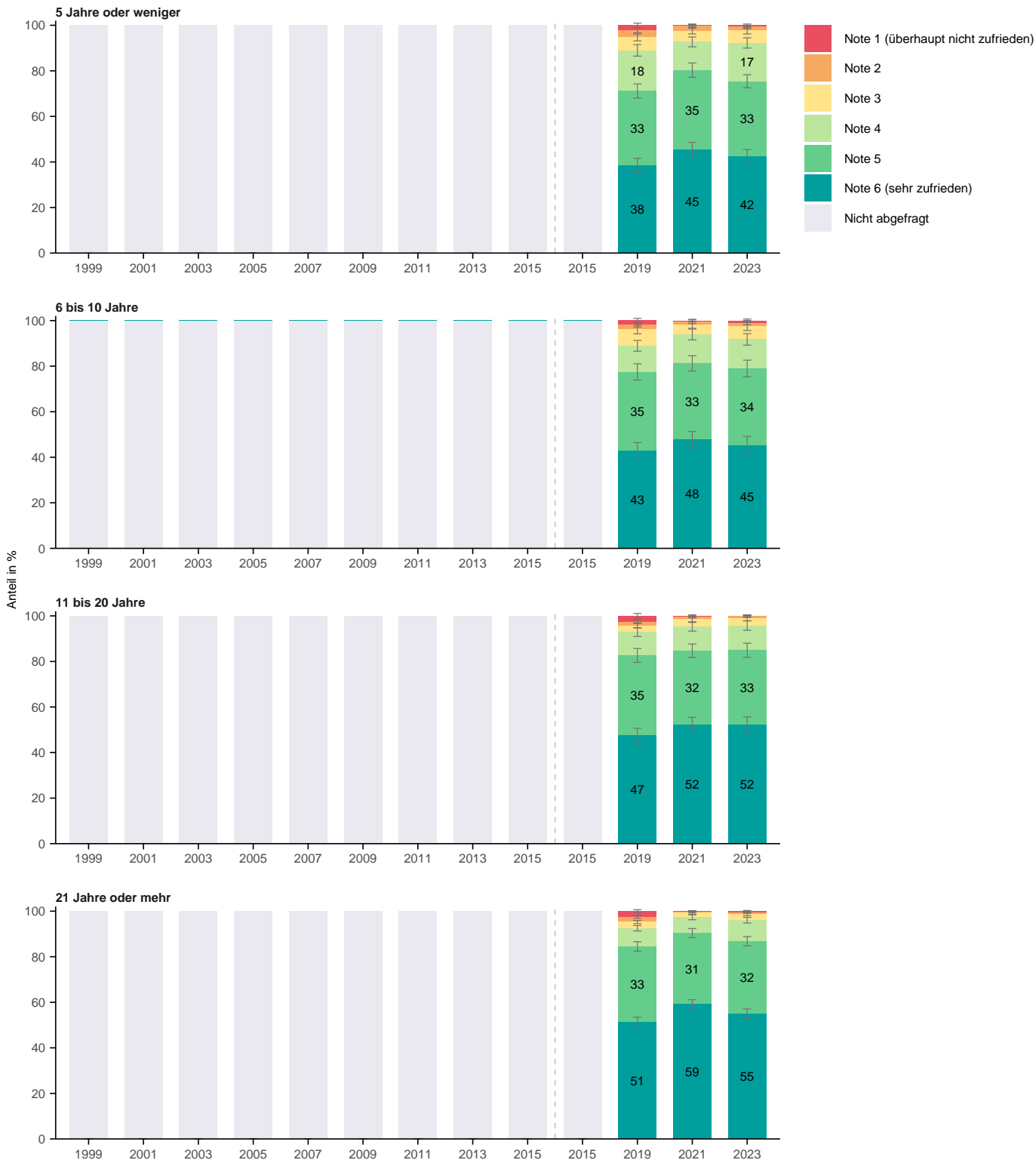

Wie zufrieden sind Sie mit den Einkaufsmöglichkeiten?

Nach Stadtkreis

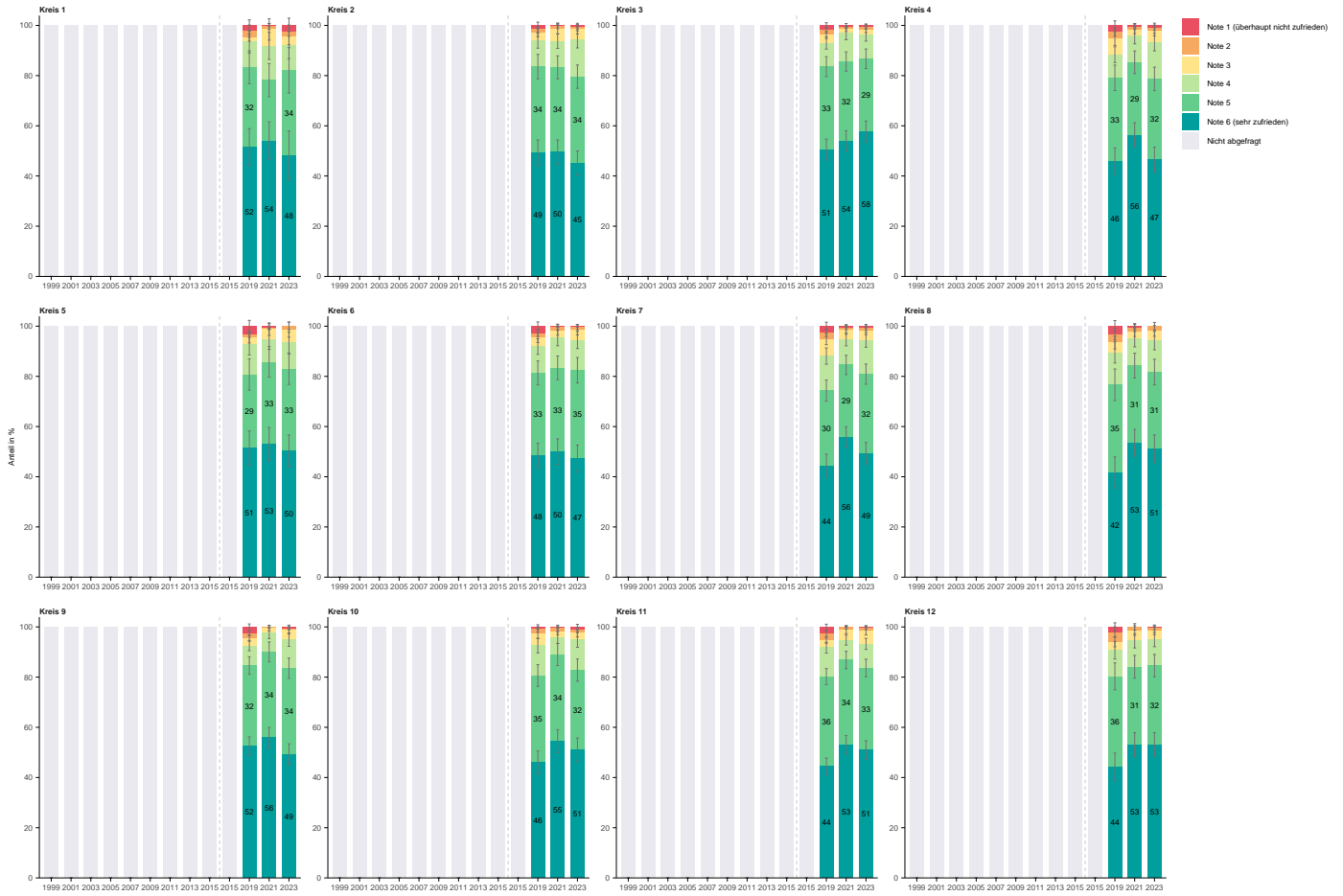

Wie zufrieden sind Sie mit den Einkaufsmöglichkeiten?

Nach Quartier

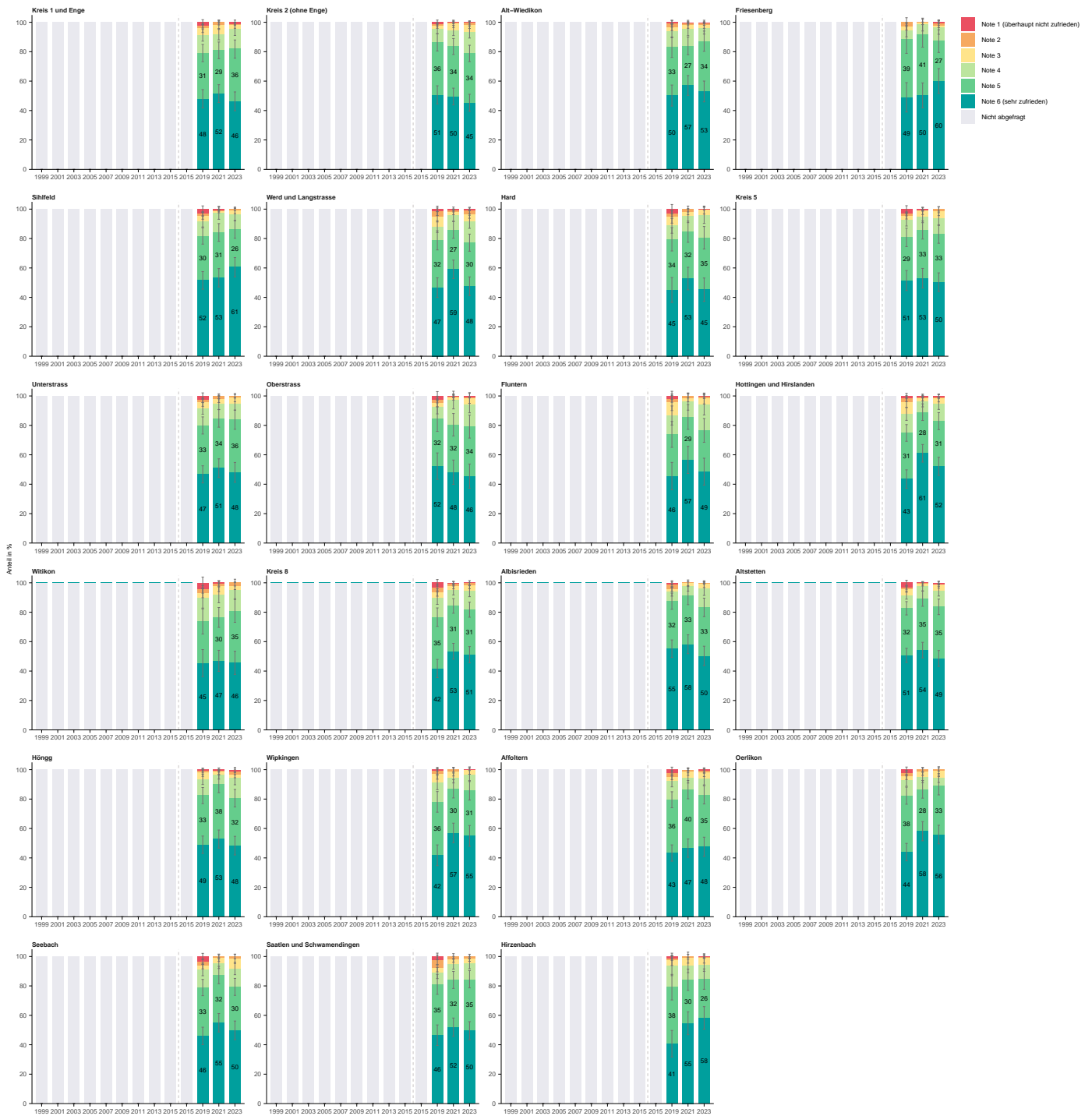

4.13 F4: Postalische Versorgung

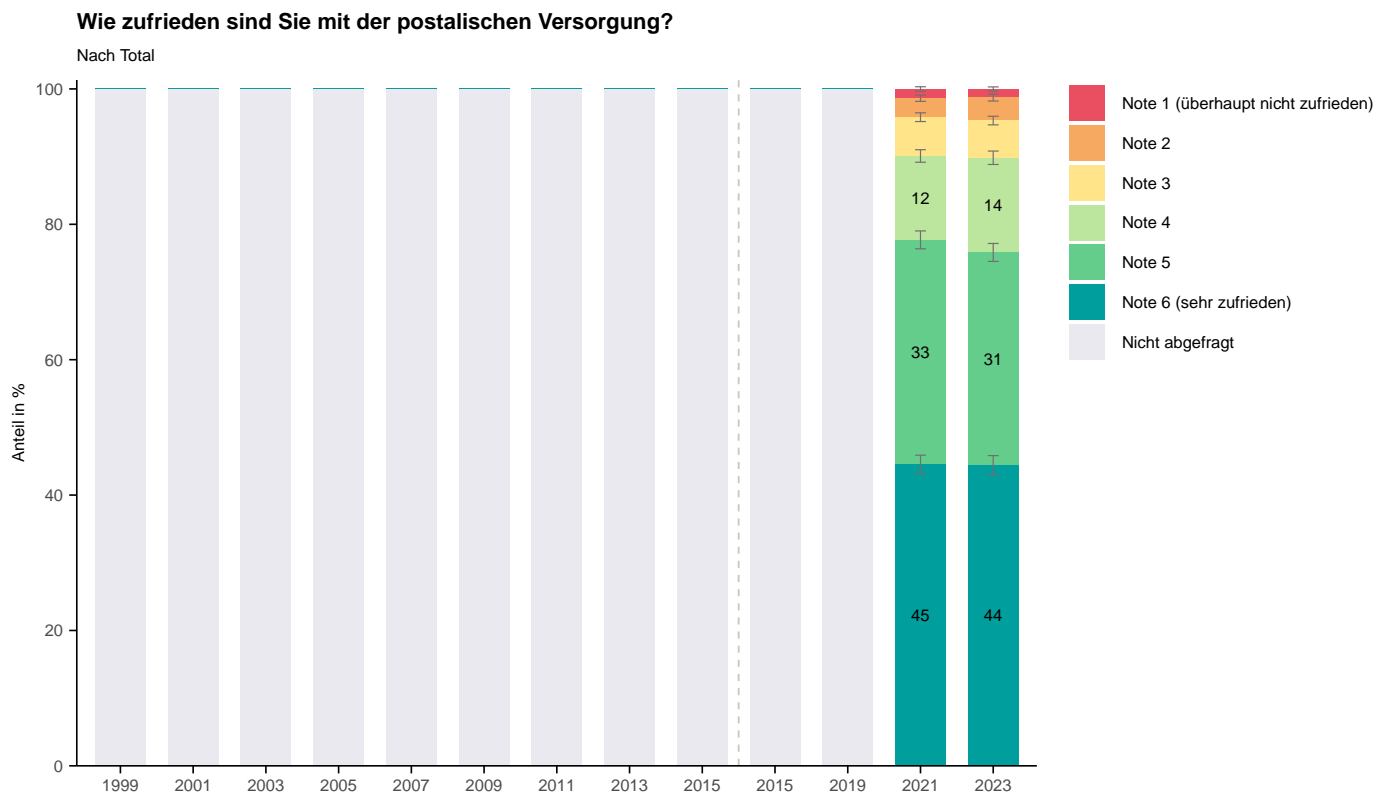

Wie zufrieden sind Sie mit der postalischen Versorgung?

Nach Alter

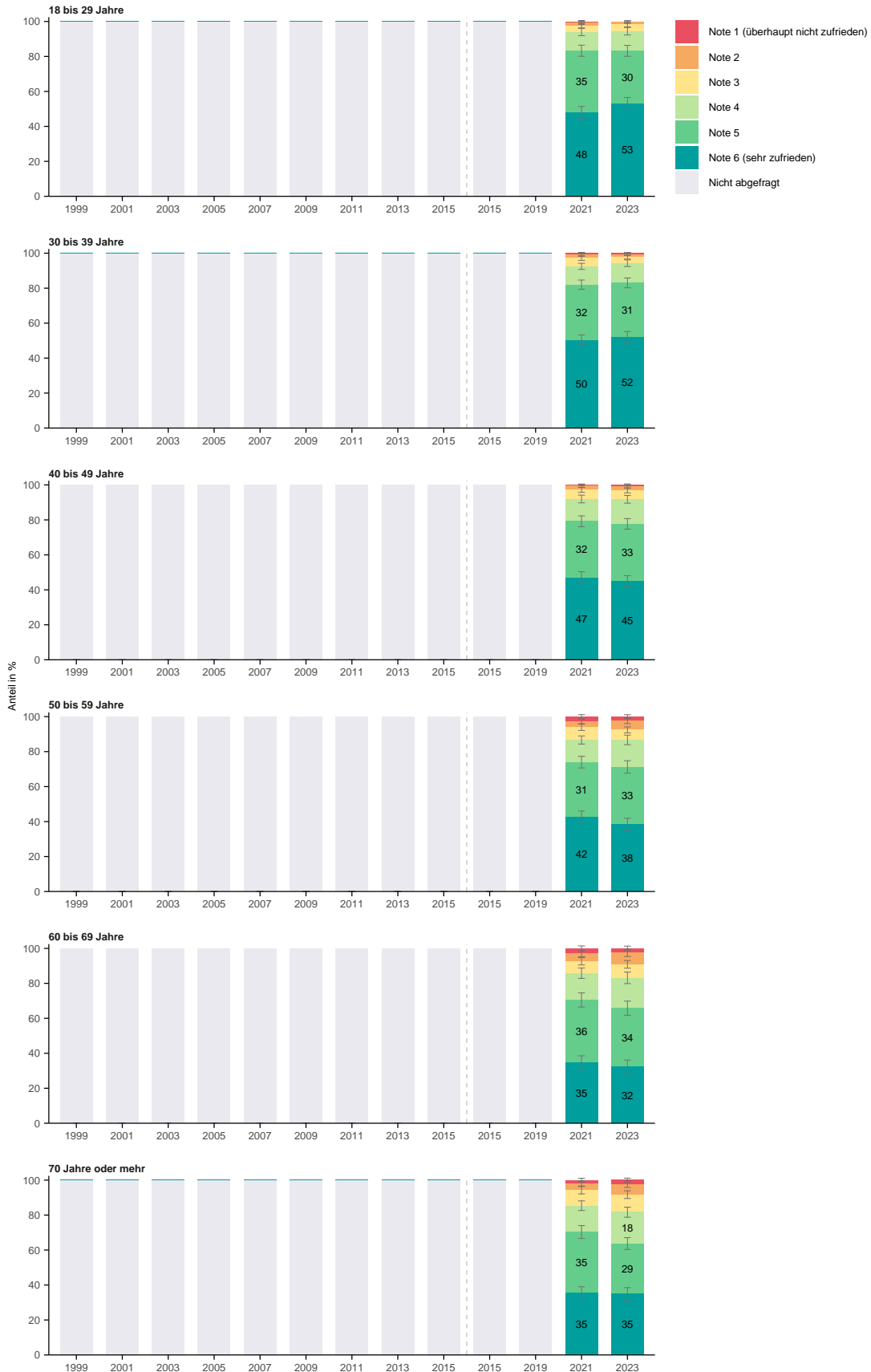

Wie zufrieden sind Sie mit der postalischen Versorgung?

Nach Geschlecht

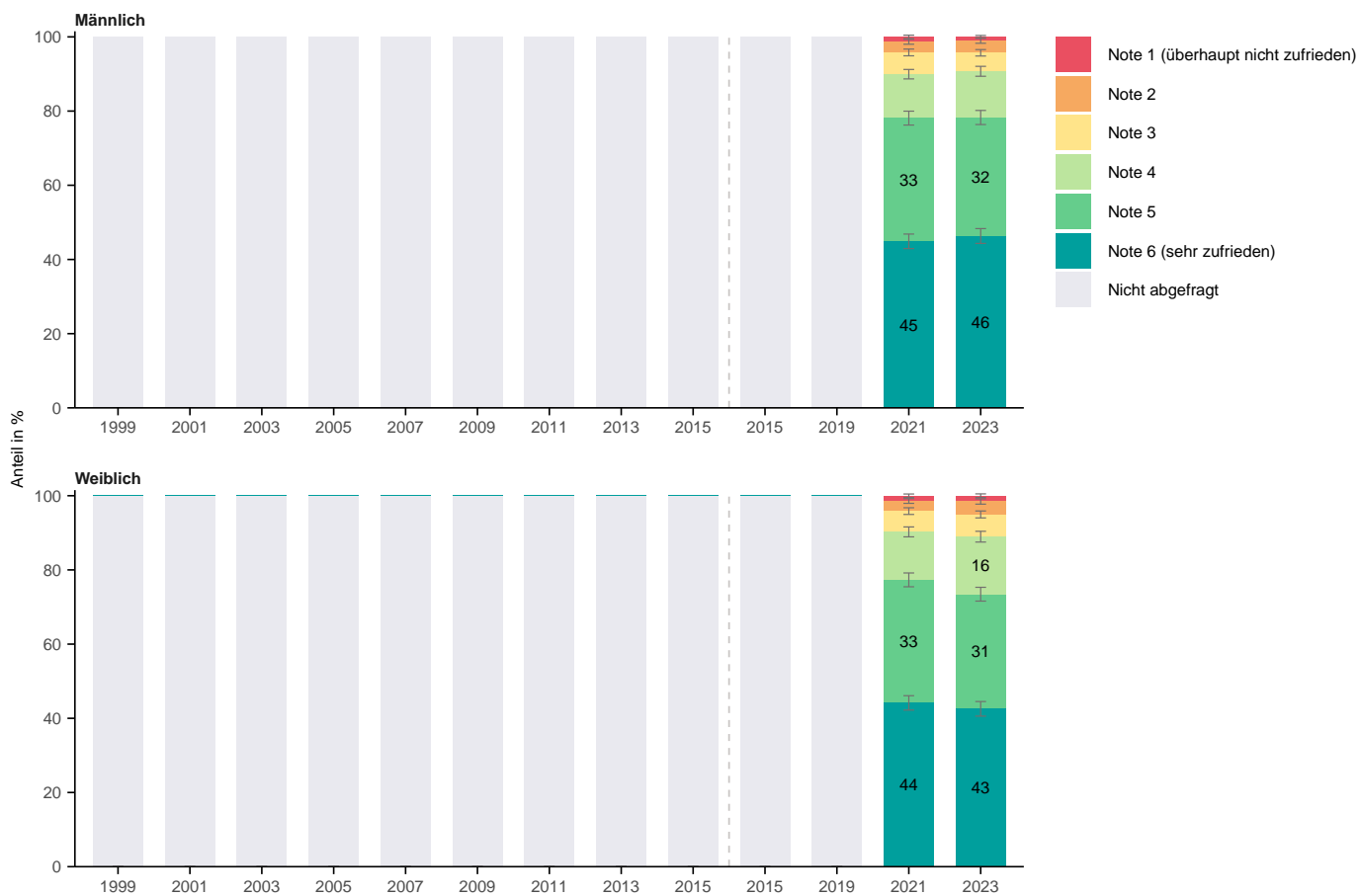

Wie zufrieden sind Sie mit der postalischen Versorgung?

Nach Herkunft

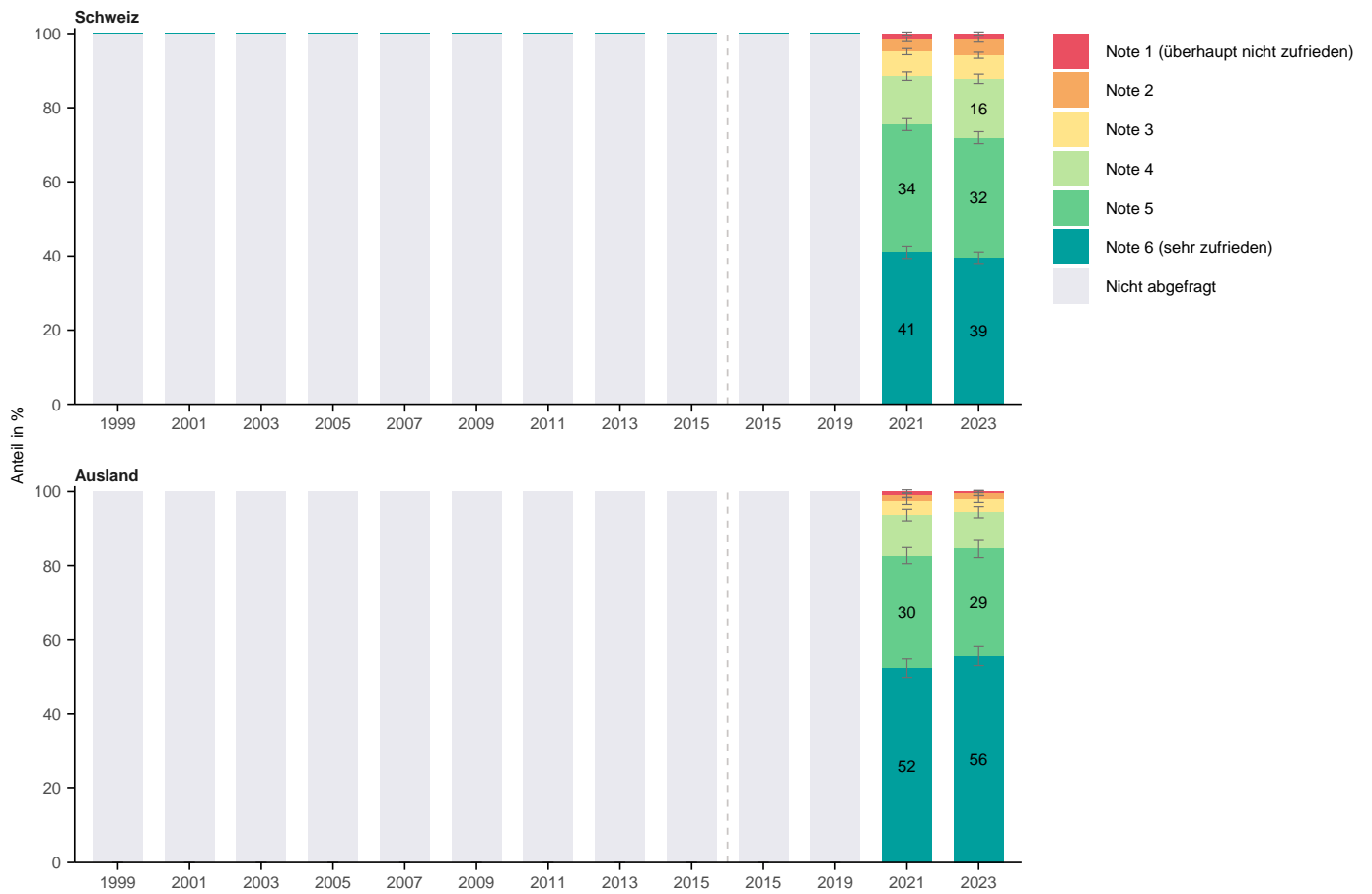

Wie zufrieden sind Sie mit der postalischen Versorgung?

Nach Bildung

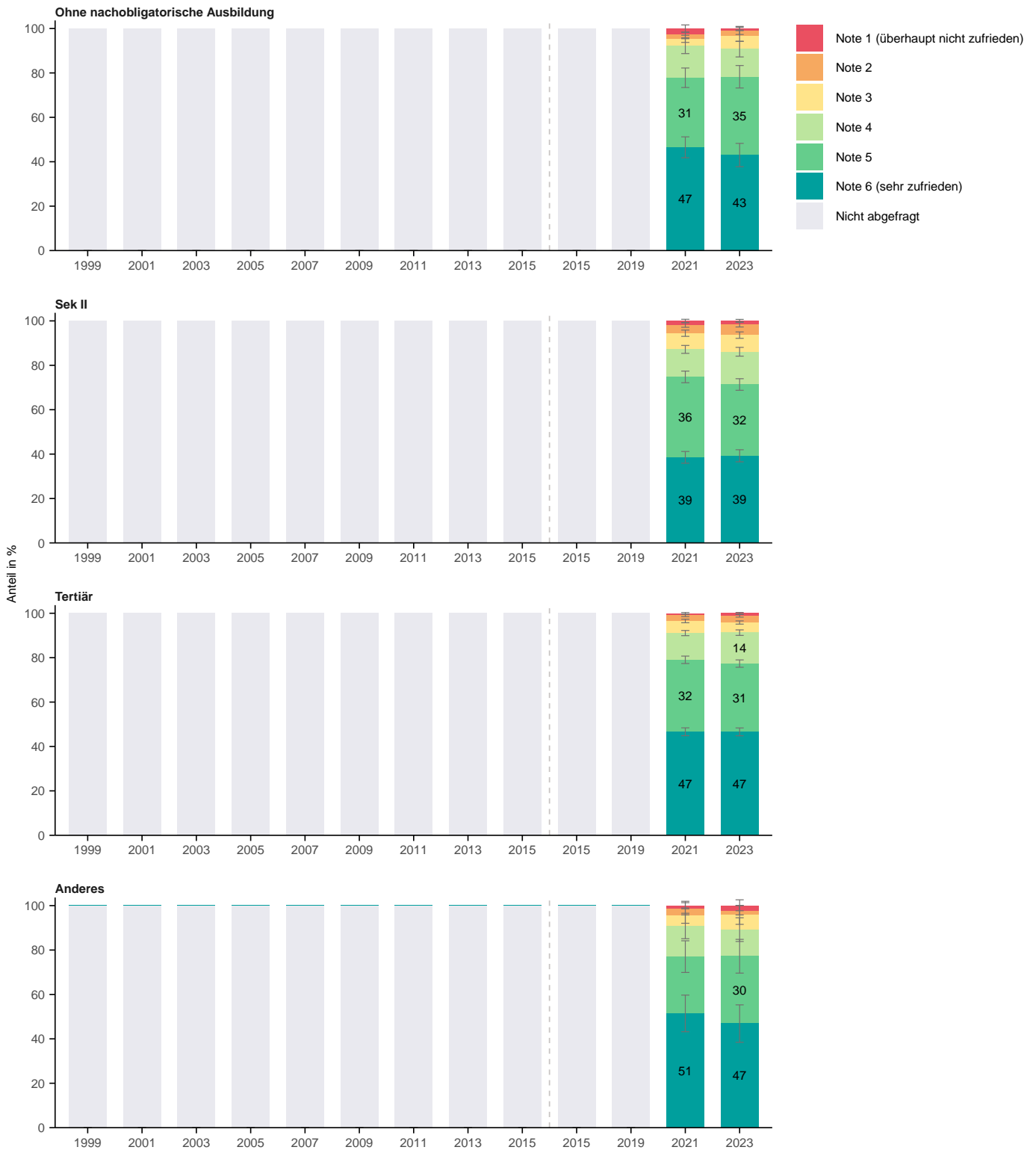

Wie zufrieden sind Sie mit der postalischen Versorgung?

Nach Erwerbssituation

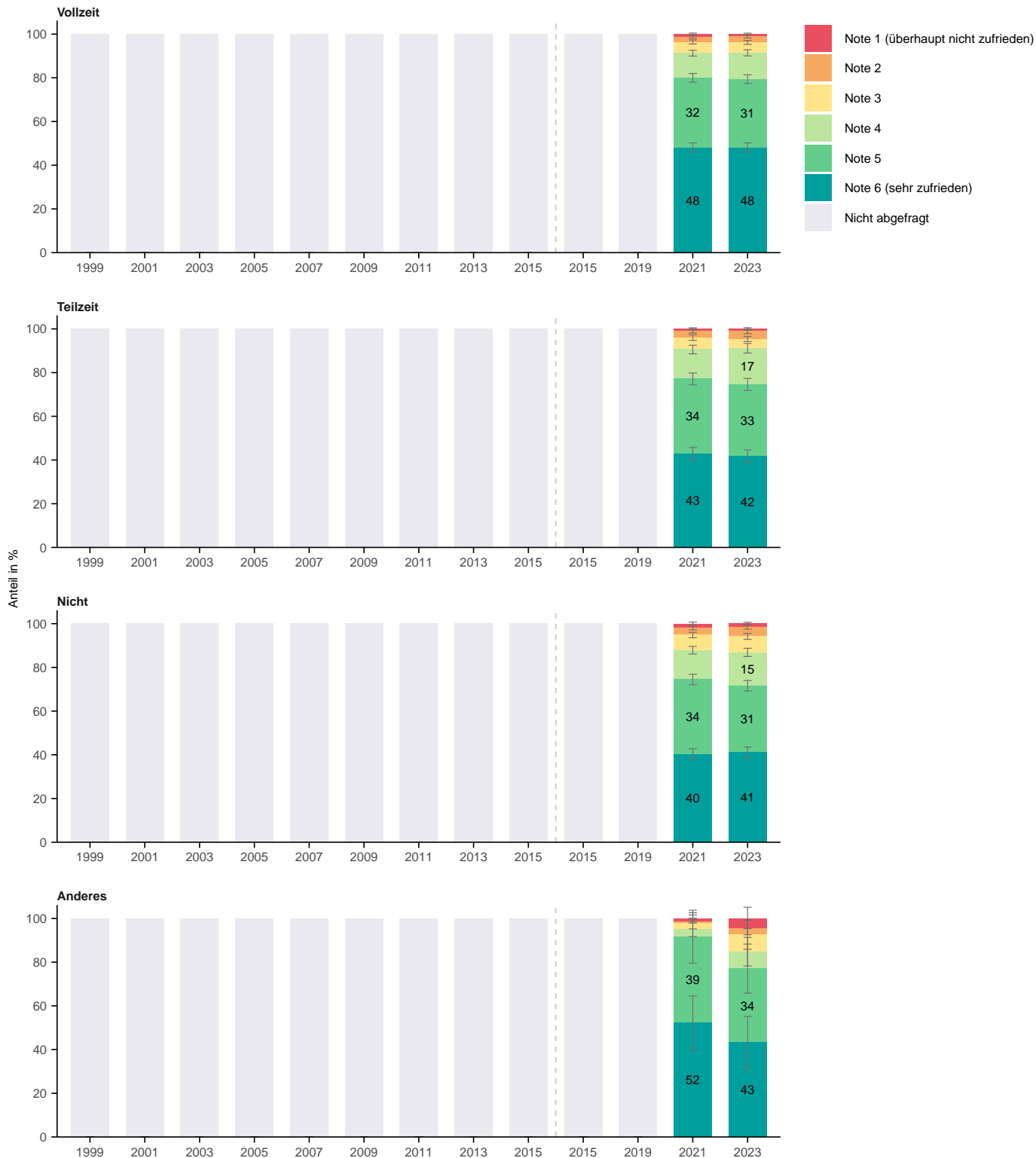

Wie zufrieden sind Sie mit der postalischen Versorgung?

Nach Haushaltsform

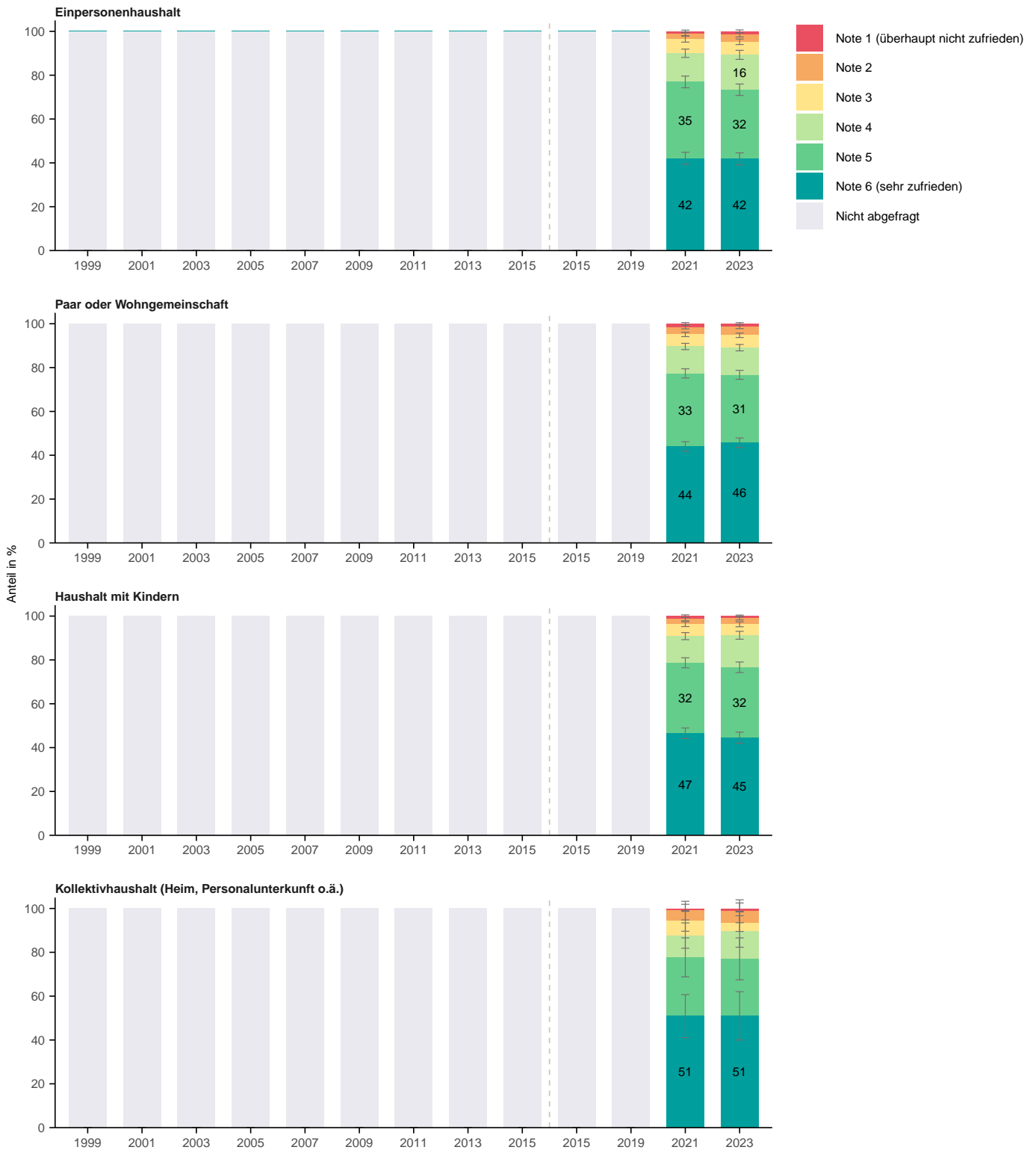

Wie zufrieden sind Sie mit der postalischen Versorgung?

Nach Wohnform

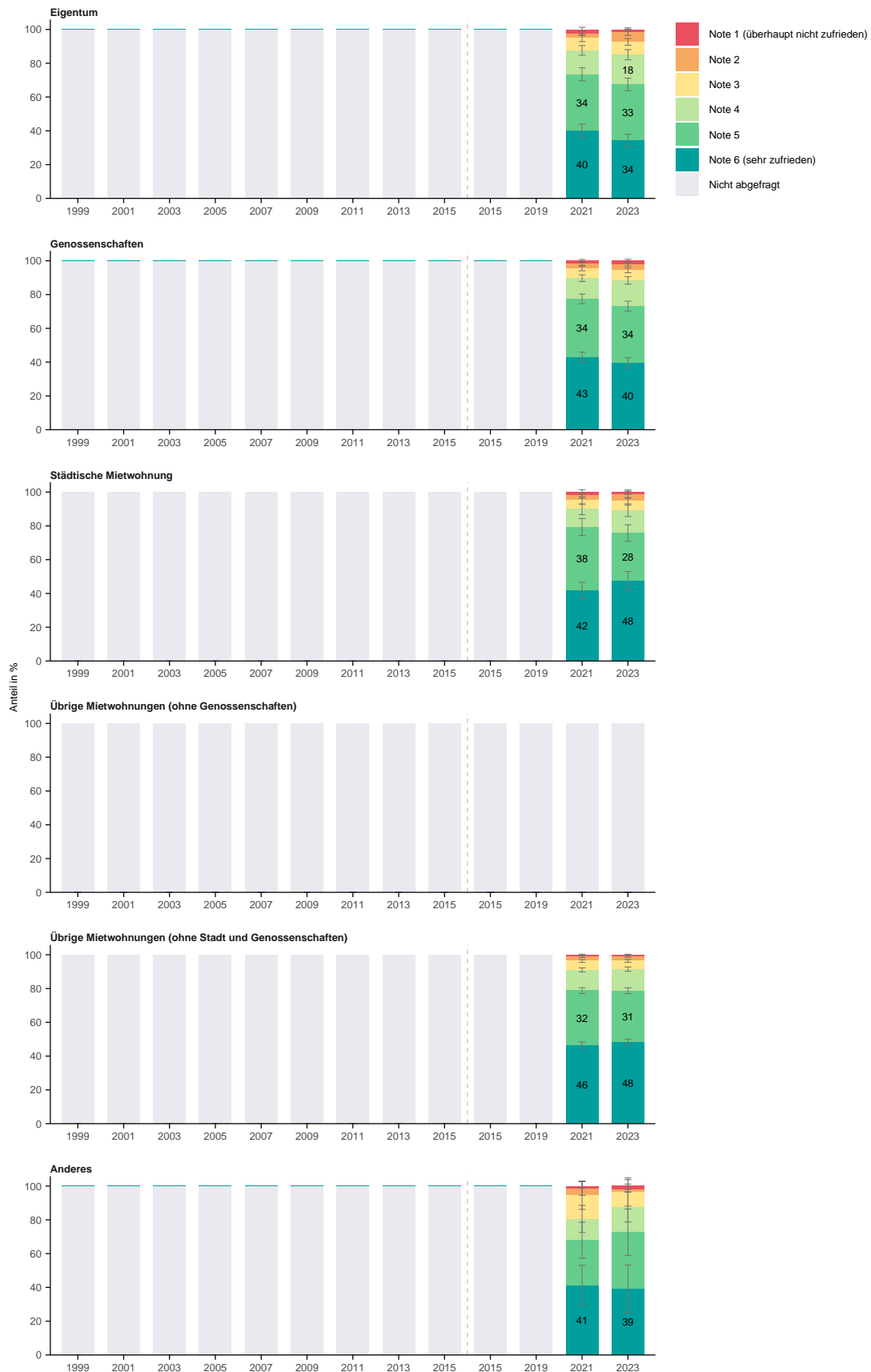

Wie zufrieden sind Sie mit der postalischen Versorgung?

Nach Haushaltseinkommen

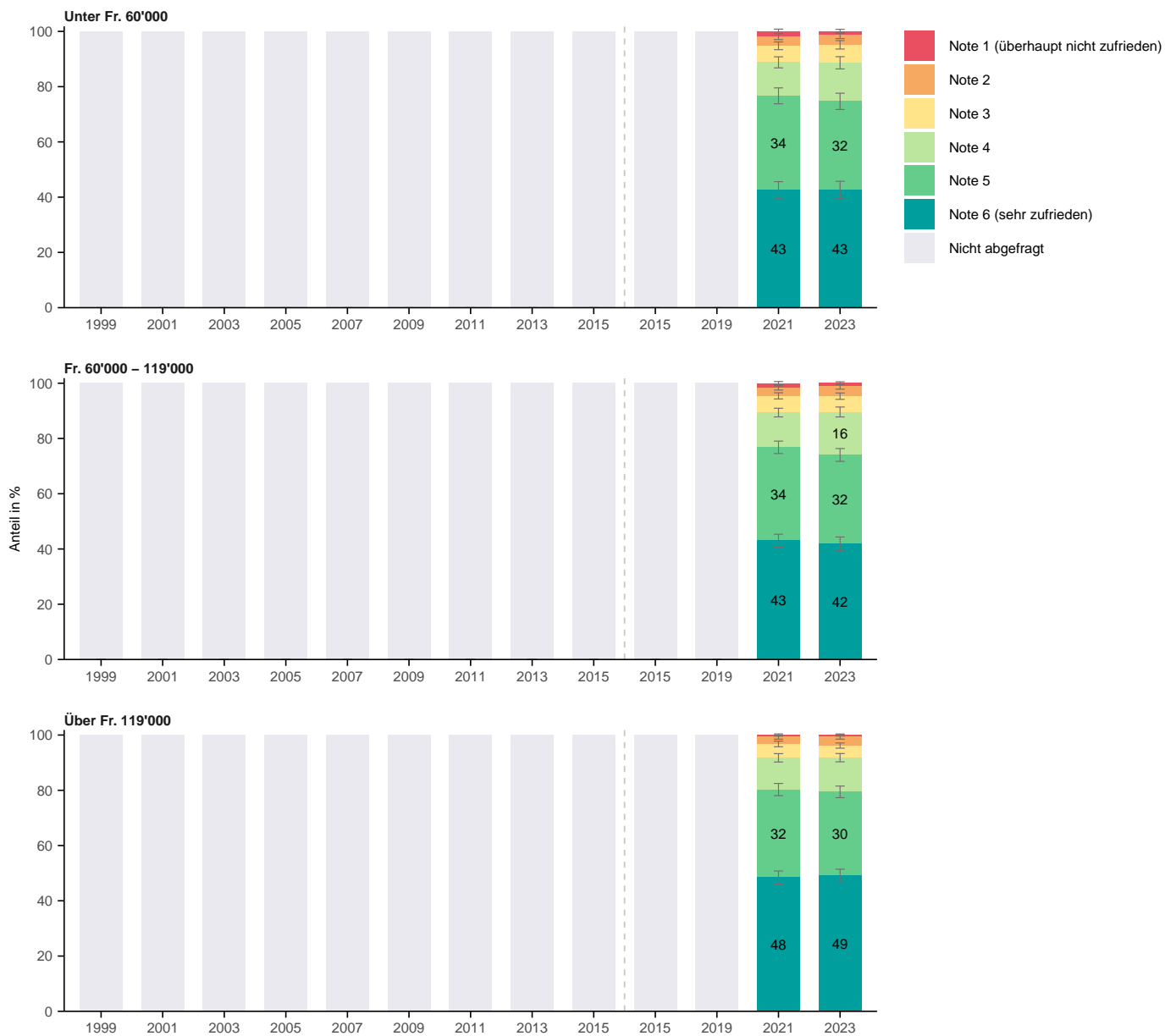

Wie zufrieden sind Sie mit der postalischen Versorgung?

Nach Lebensdauer in Zürich

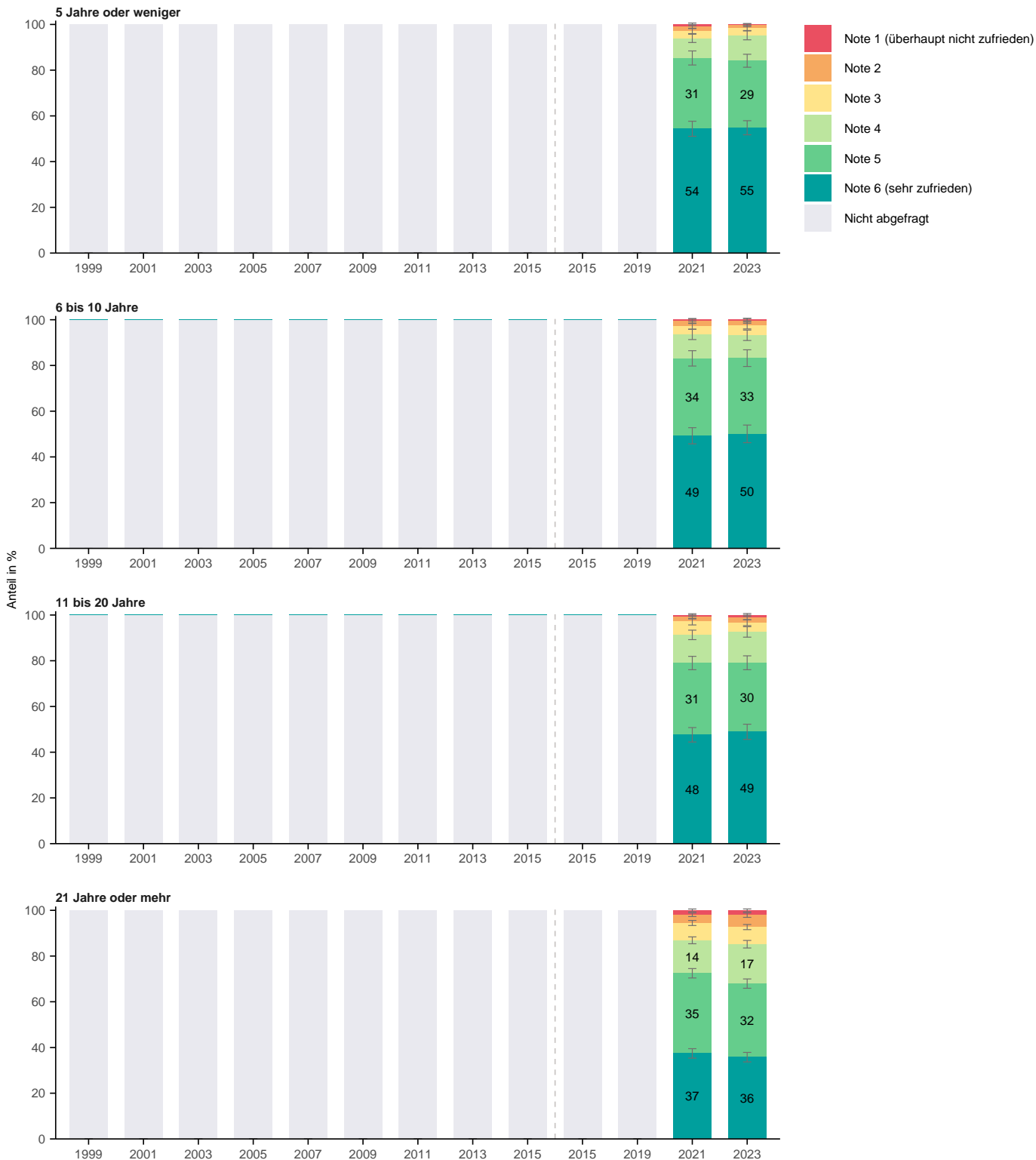

Wie zufrieden sind Sie mit der postalischen Versorgung?

Nach Stadtkreis

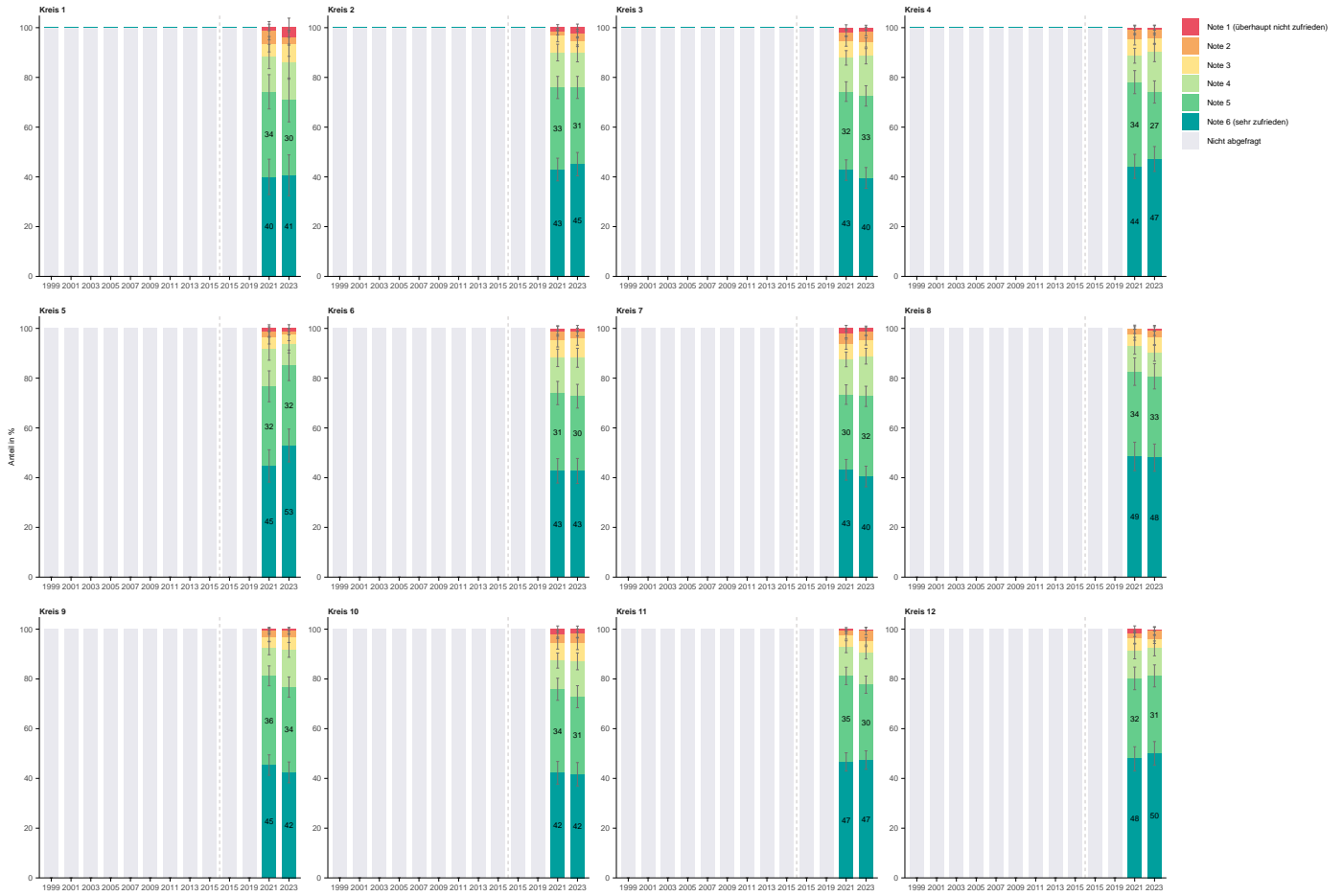

Wie zufrieden sind Sie mit der postalischen Versorgung?

Nach Quartier



4.14 F4: Gesundheits- und Pflegeangebot

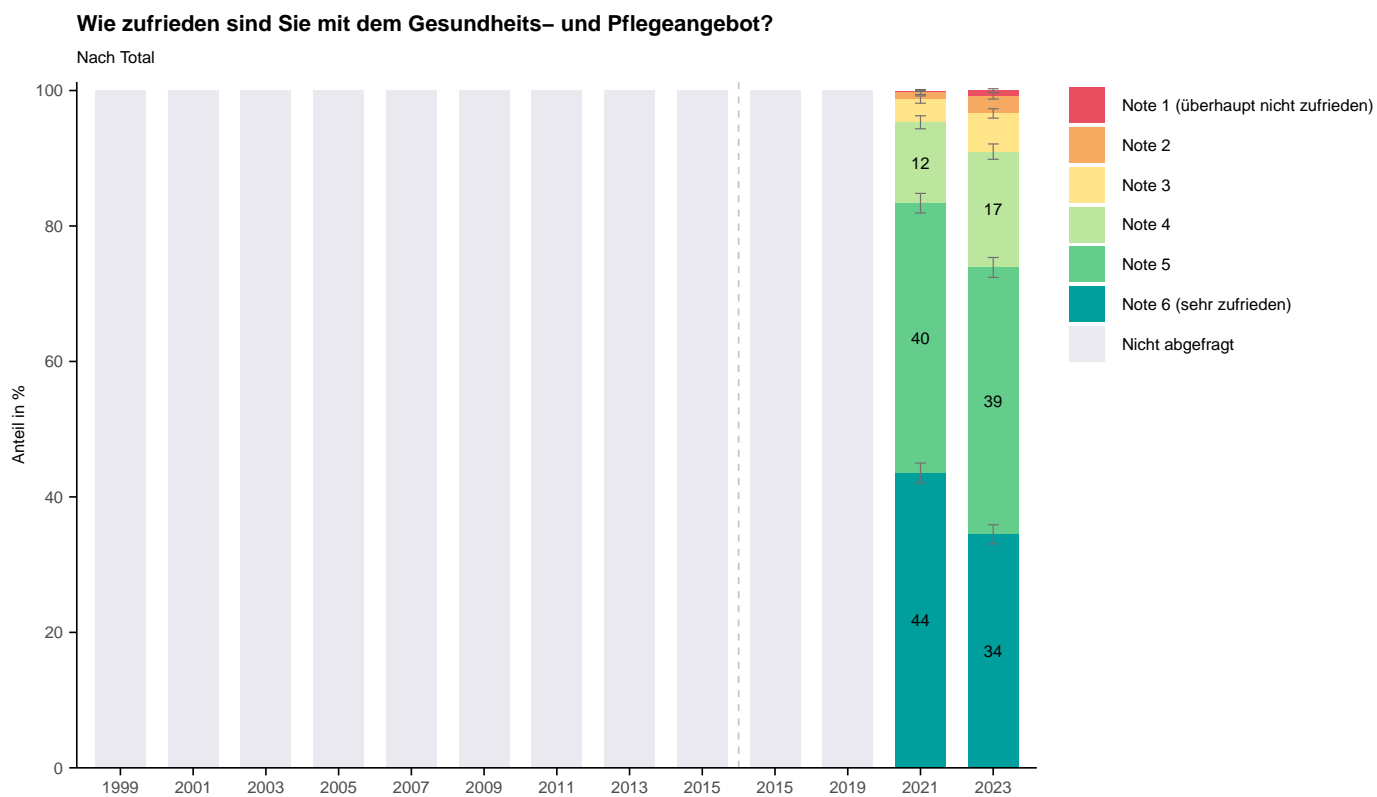

Wie zufrieden sind Sie mit dem Gesundheits- und Pflegeangebot?

Nach Alter

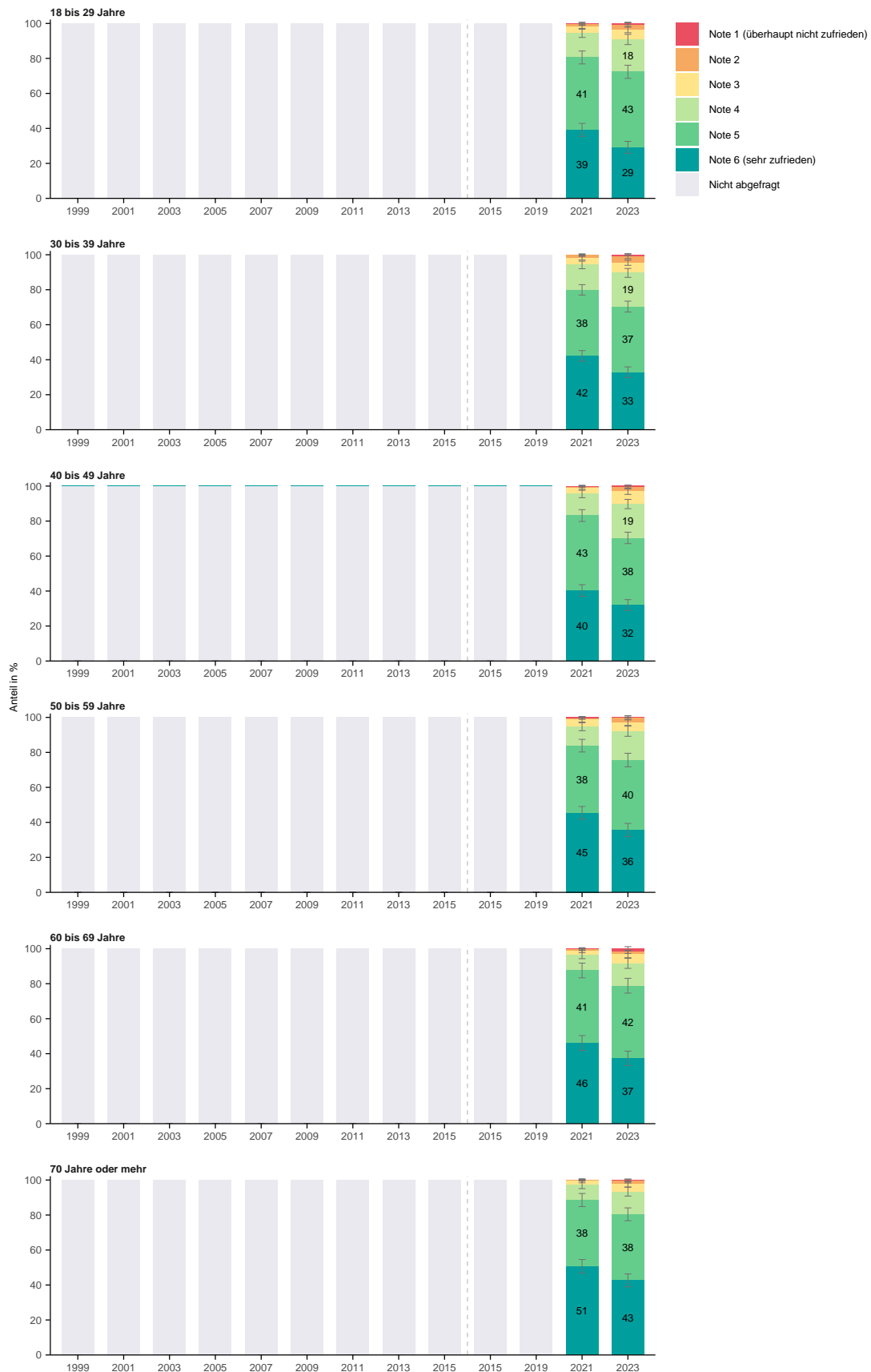

Wie zufrieden sind Sie mit dem Gesundheits- und Pflegeangebot?

Nach Geschlecht

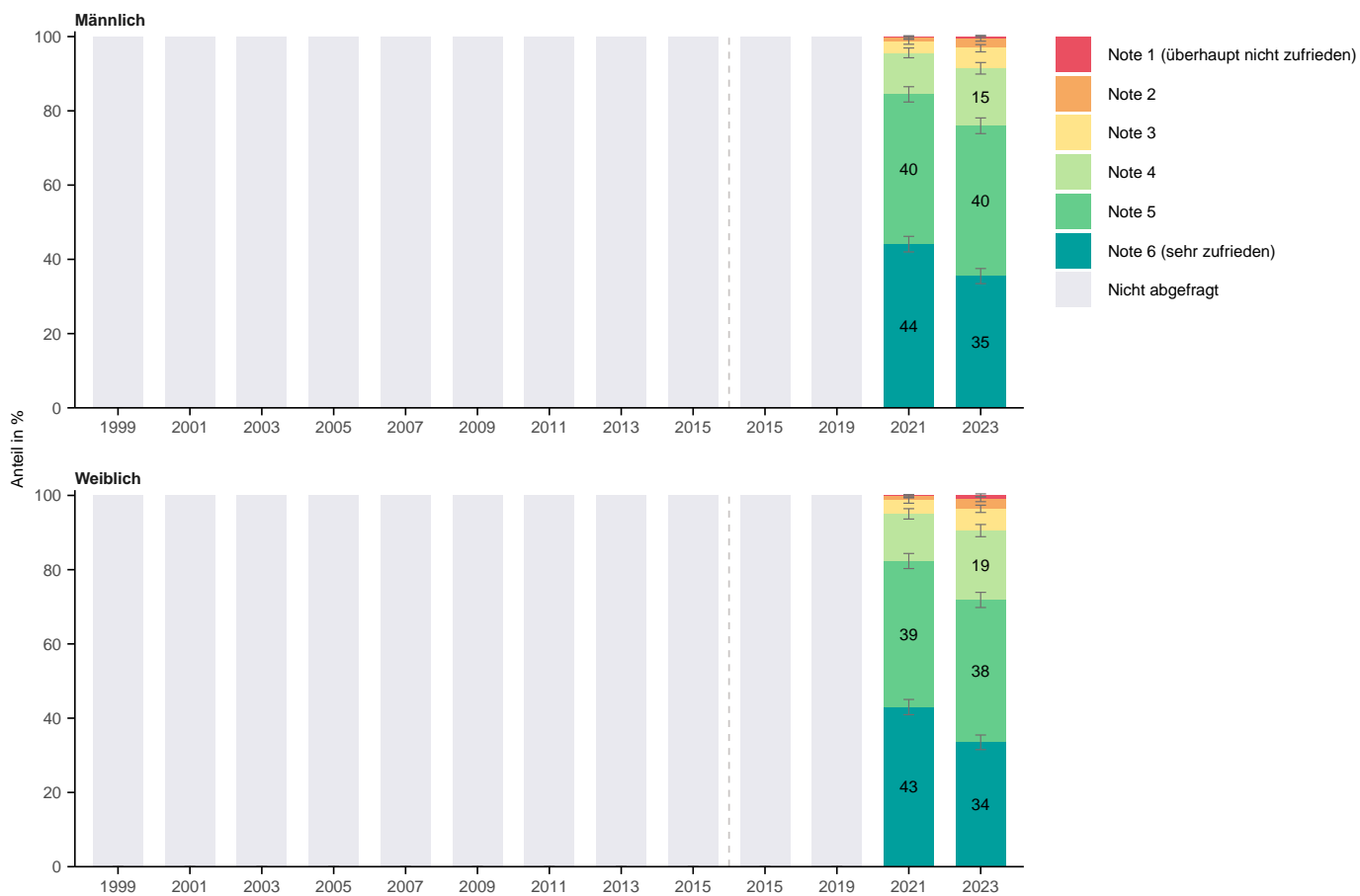

Wie zufrieden sind Sie mit dem Gesundheits- und Pflegeangebot?

Nach Herkunft

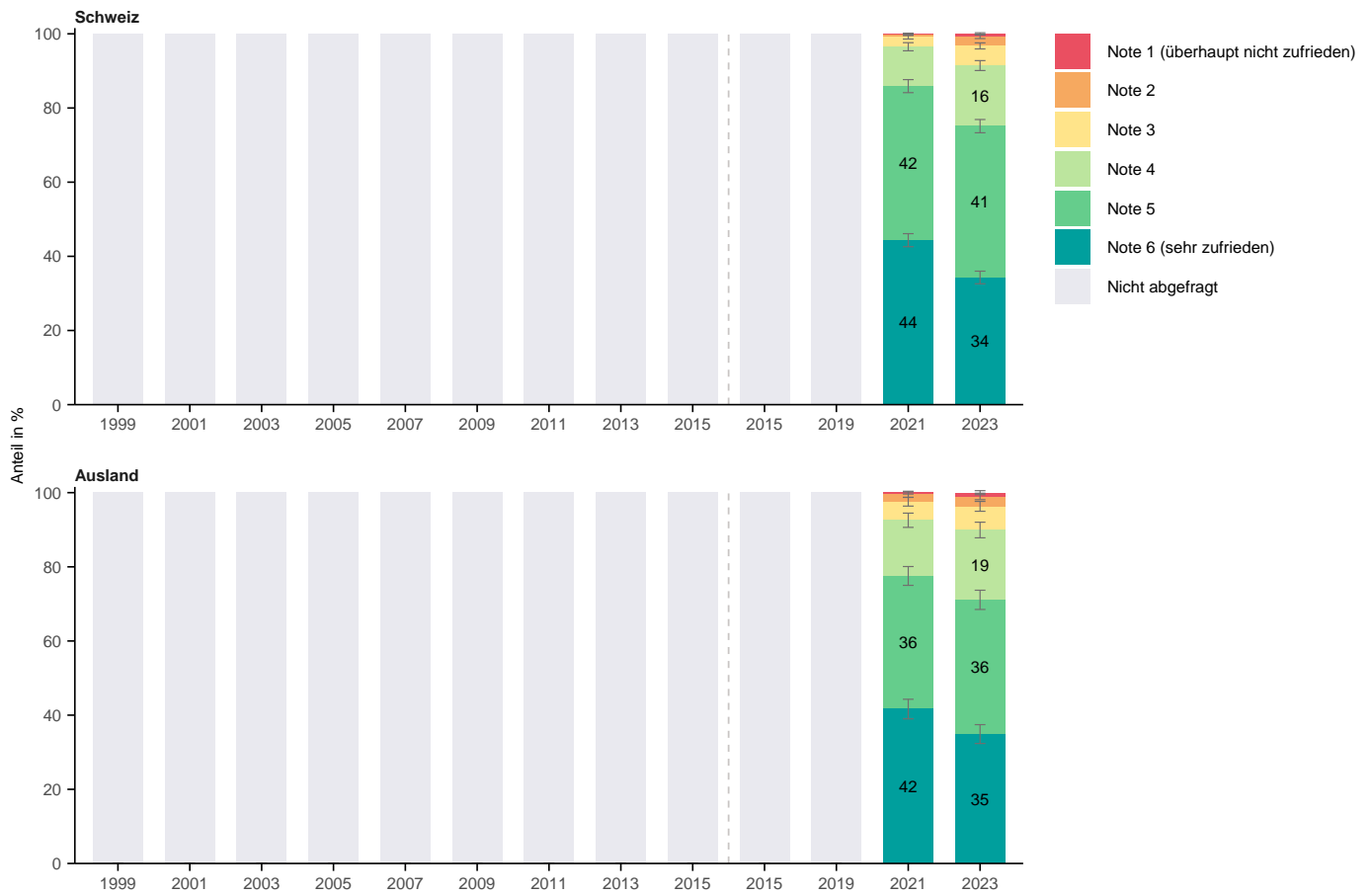

Wie zufrieden sind Sie mit dem Gesundheits- und Pflegeangebot?

Nach Bildung

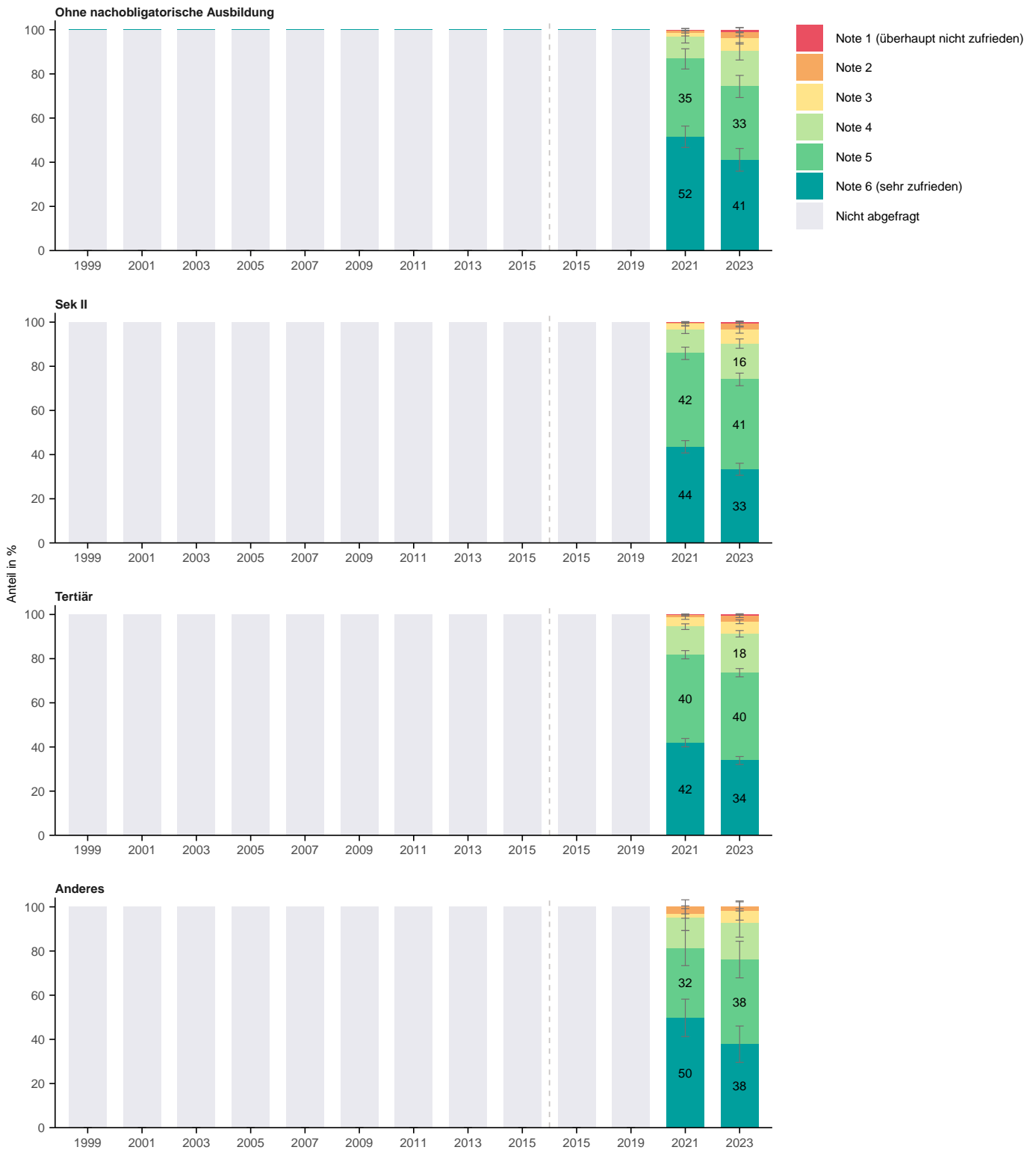

Wie zufrieden sind Sie mit dem Gesundheits- und Pflegeangebot?

Nach Erwerbssituation

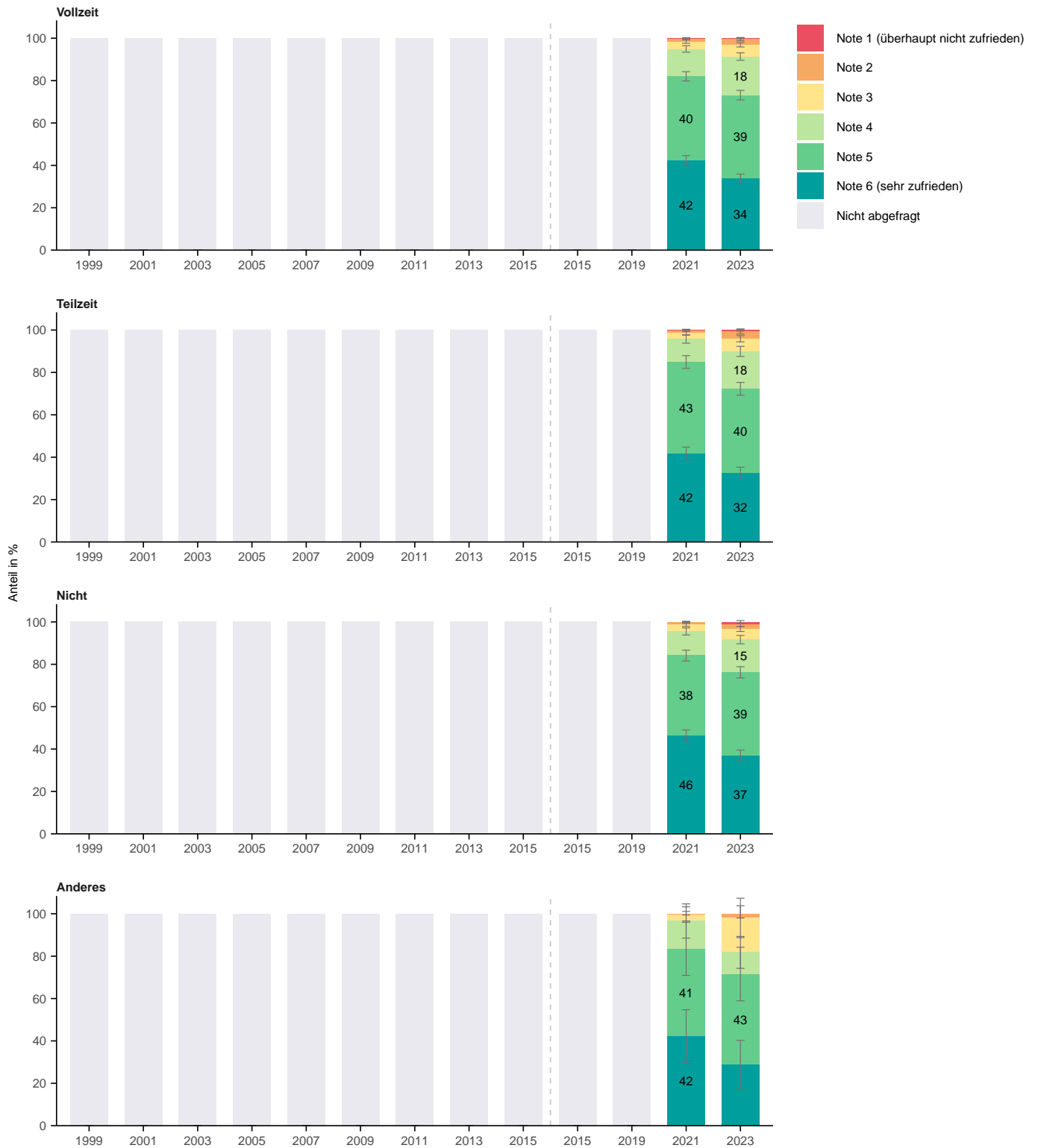

Wie zufrieden sind Sie mit dem Gesundheits- und Pflegeangebot?

Nach Haushaltsform

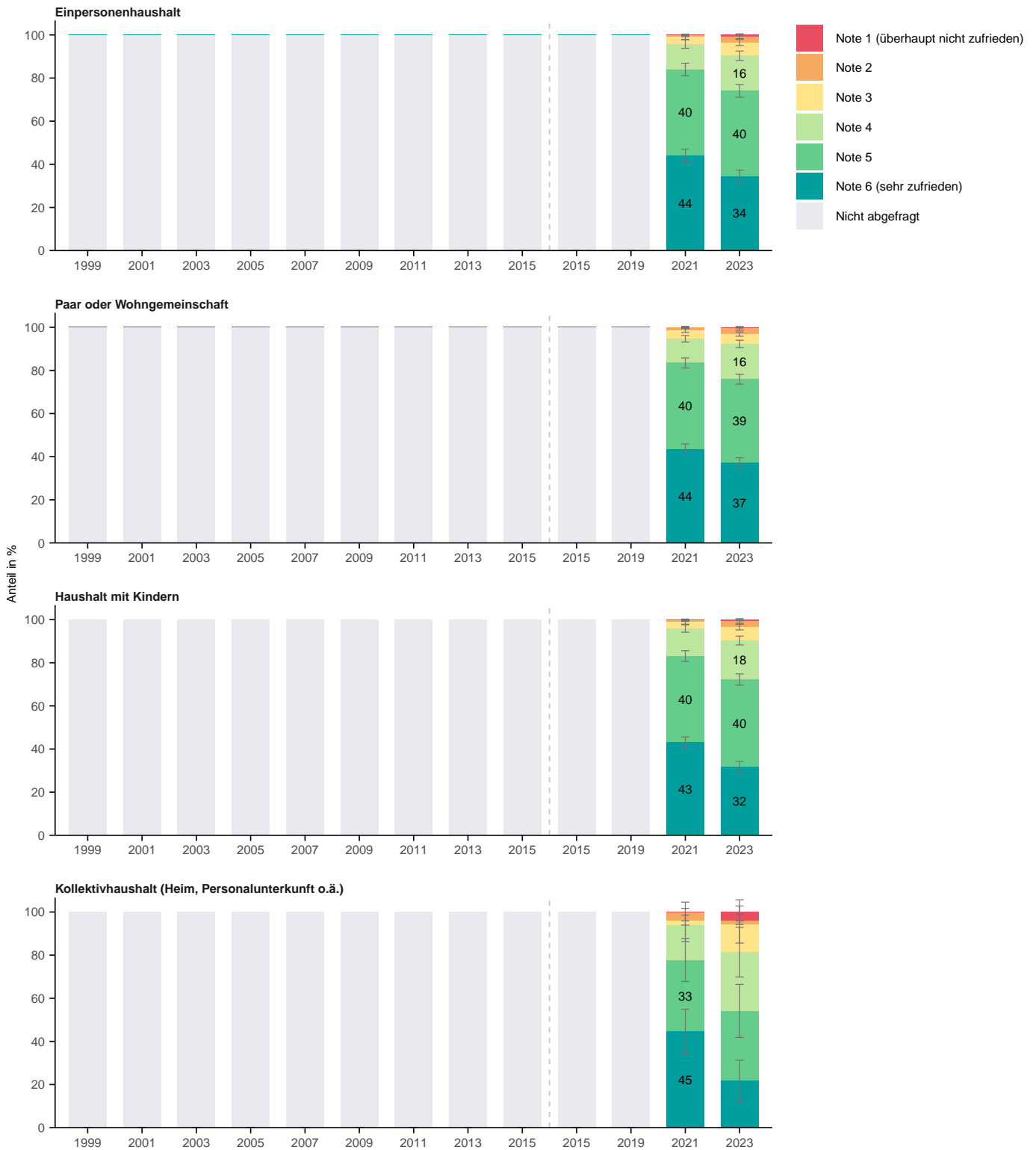

Wie zufrieden sind Sie mit dem Gesundheits- und Pflegeangebot?

Nach Wohnform

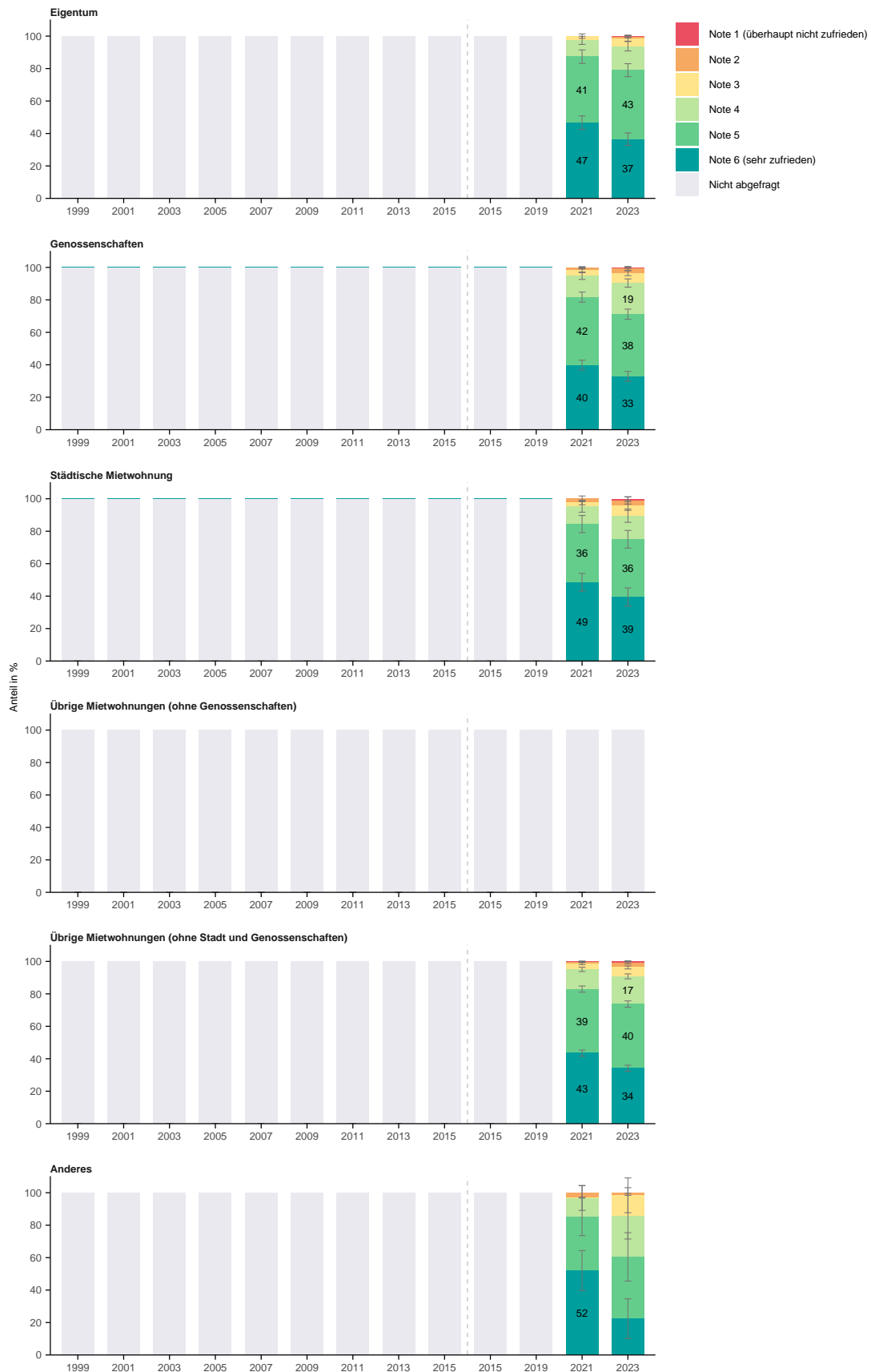

Wie zufrieden sind Sie mit dem Gesundheits- und Pflegeangebot?

Nach Haushaltseinkommen

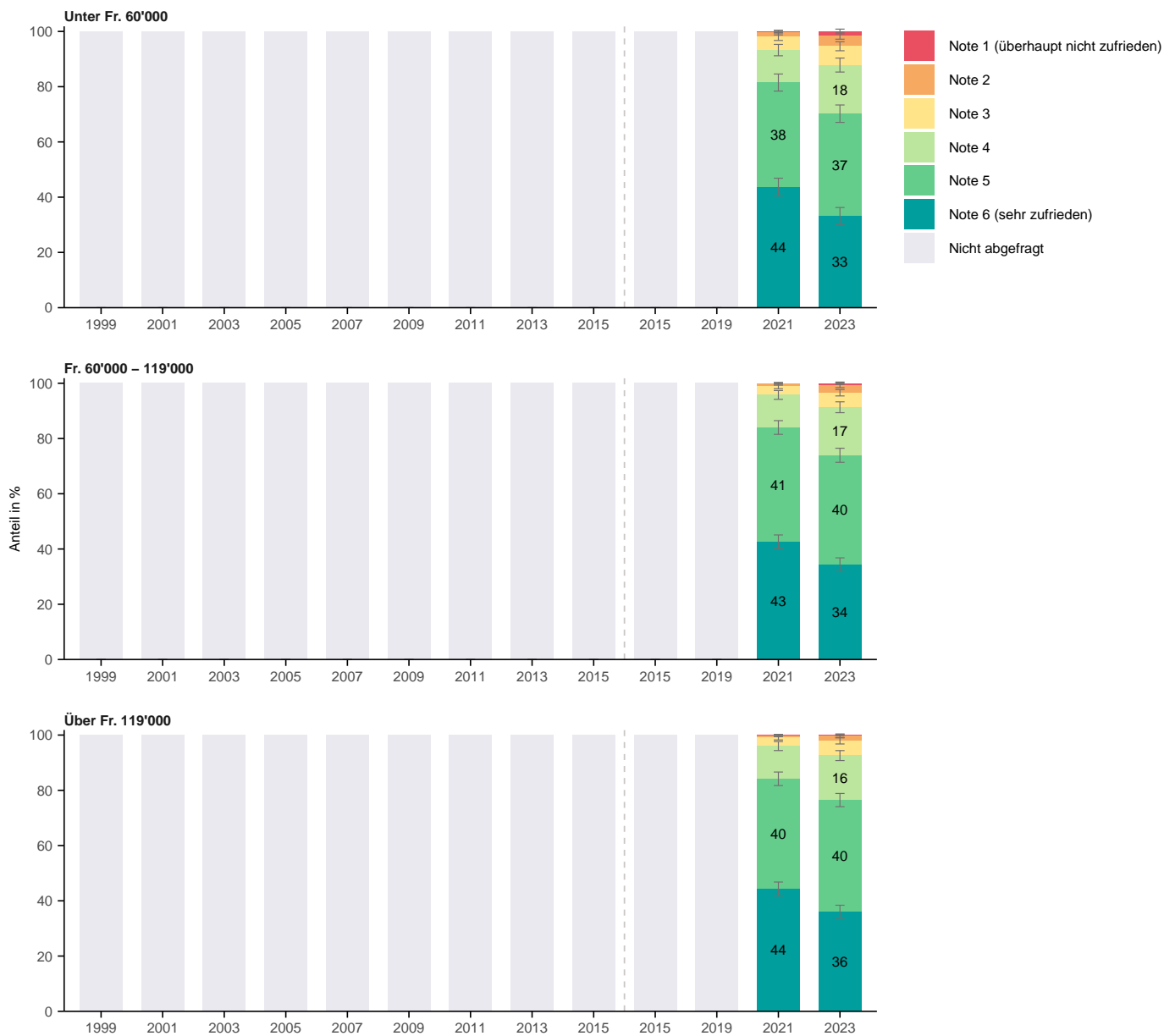

Wie zufrieden sind Sie mit dem Gesundheits- und Pflegeangebot?

Nach Lebensdauer in Zürich

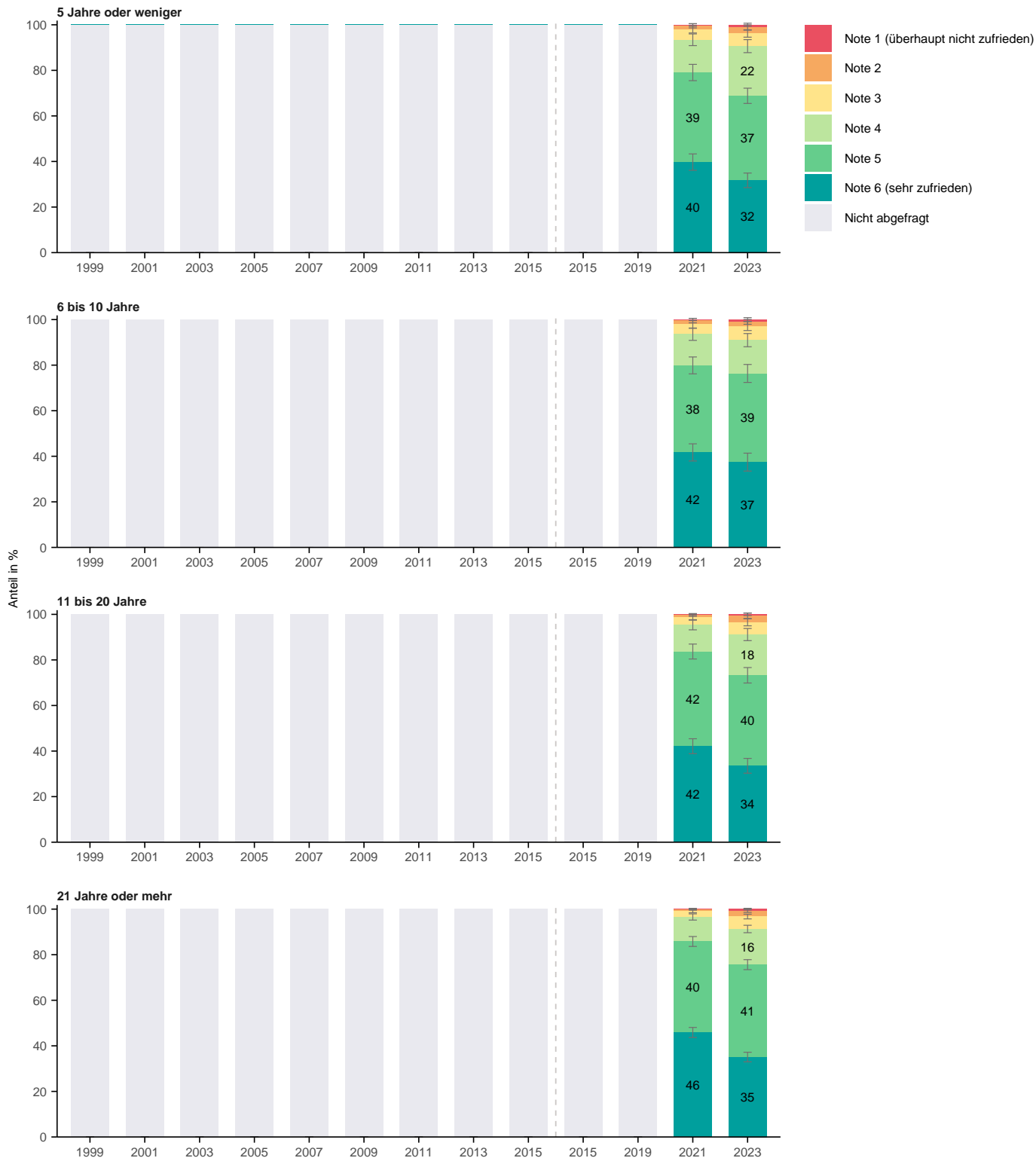

Wie zufrieden sind Sie mit dem Gesundheits- und Pflegeangebot?

Nach Stadtkreis

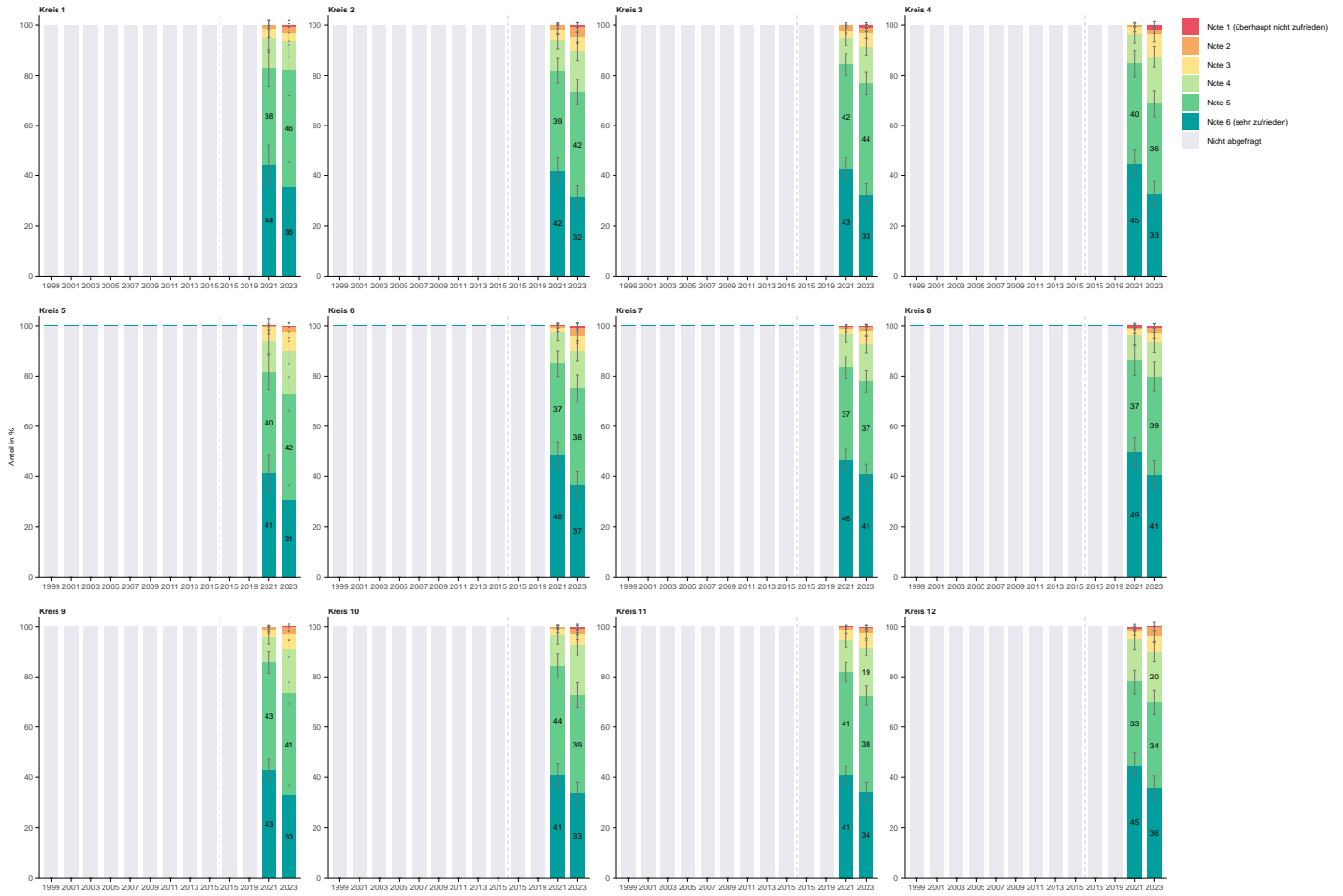

Wie zufrieden sind Sie mit dem Gesundheits- und Pflegeangebot?

Nach Quartier

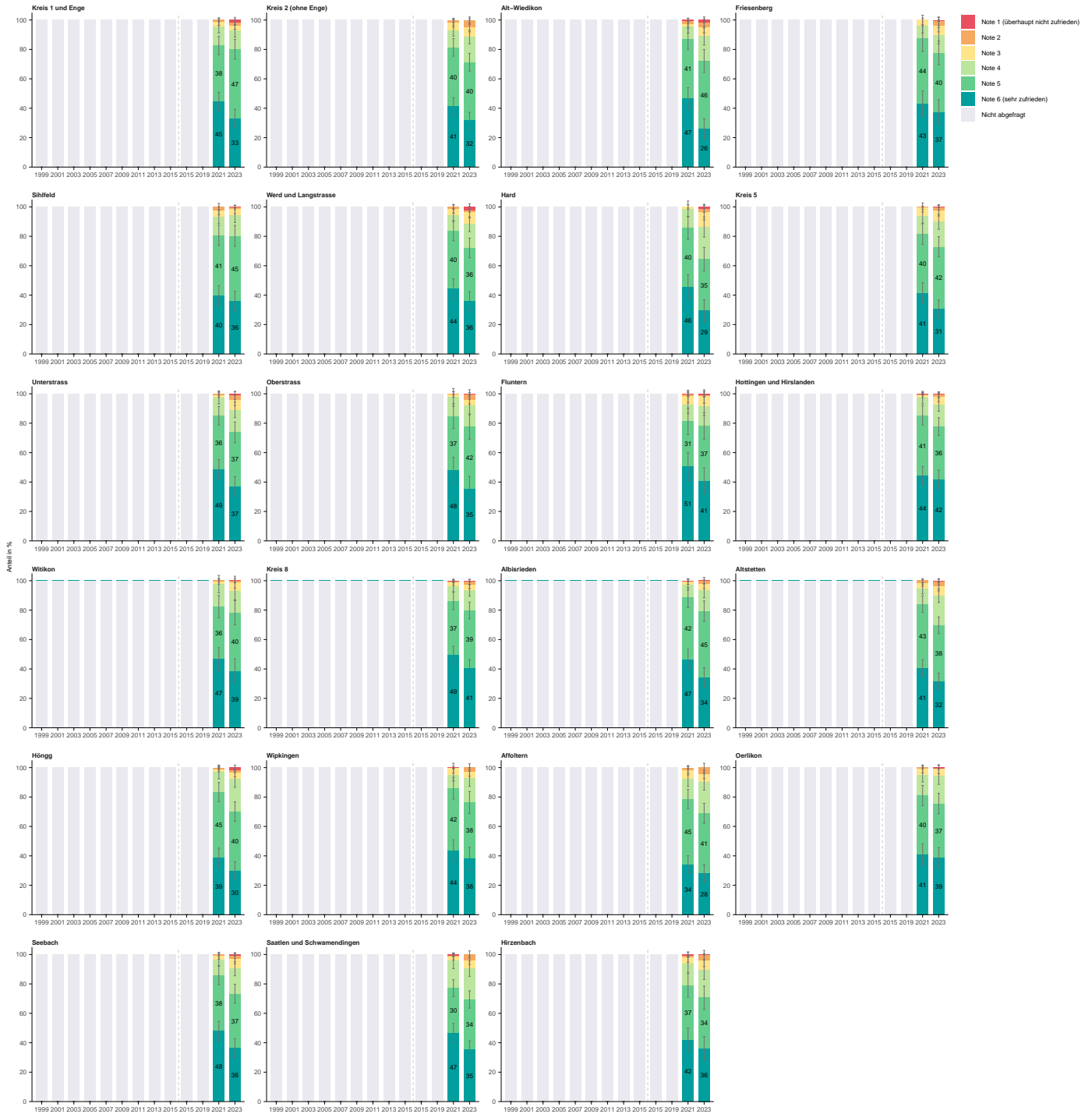

5 F5: Beurteilung von Massnahmen

5.1 F5: Verkehrsberuhigung

Wie bewerten Sie den Umfang an Massnahmen im Bereich Verkehrsberuhigung?

Nach Total

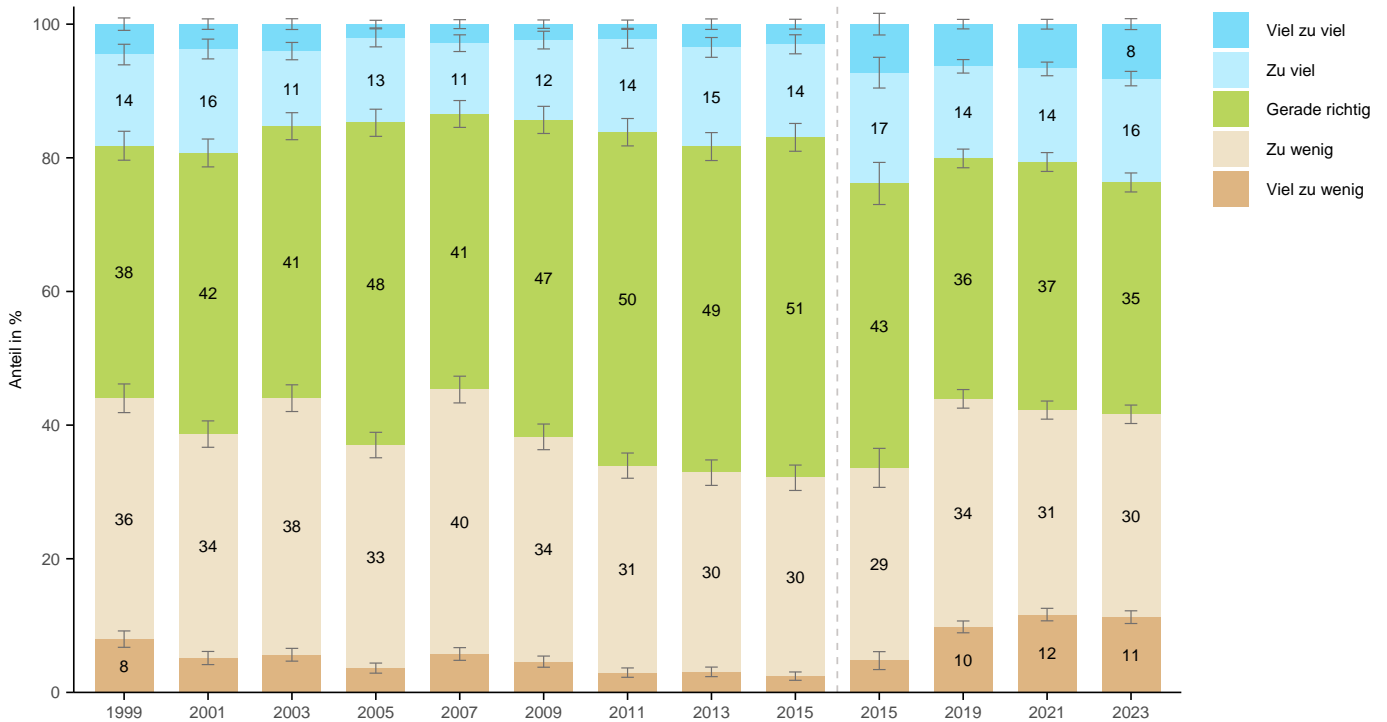

Wie bewerten Sie den Umfang an Massnahmen im Bereich Verkehrsberuhigung?

Nach Alter



Wie bewerten Sie den Umfang an Massnahmen im Bereich Verkehrsberuhigung?

Nach Geschlecht

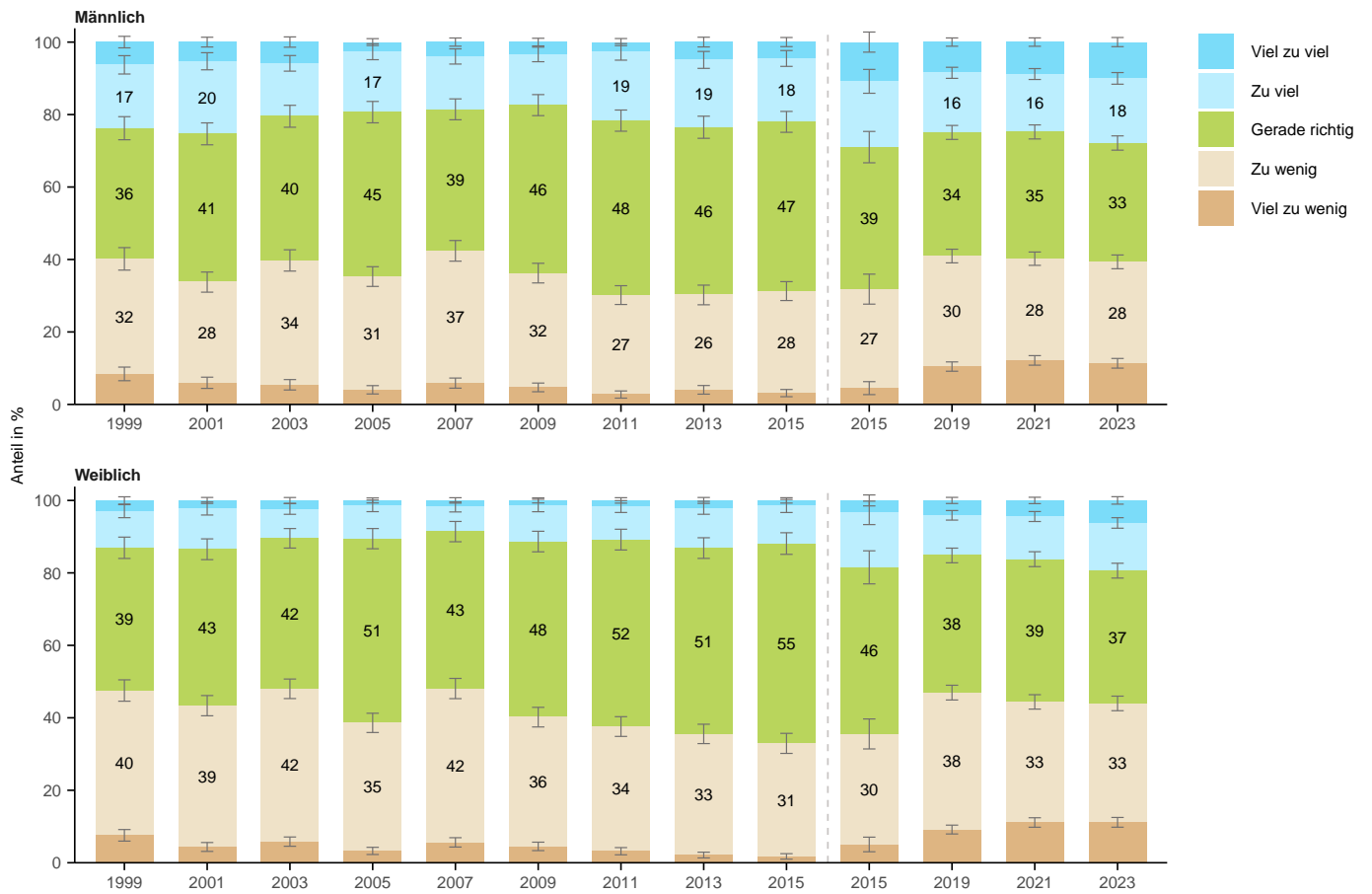

Wie bewerten Sie den Umfang an Massnahmen im Bereich Verkehrsberuhigung?

Nach Herkunft

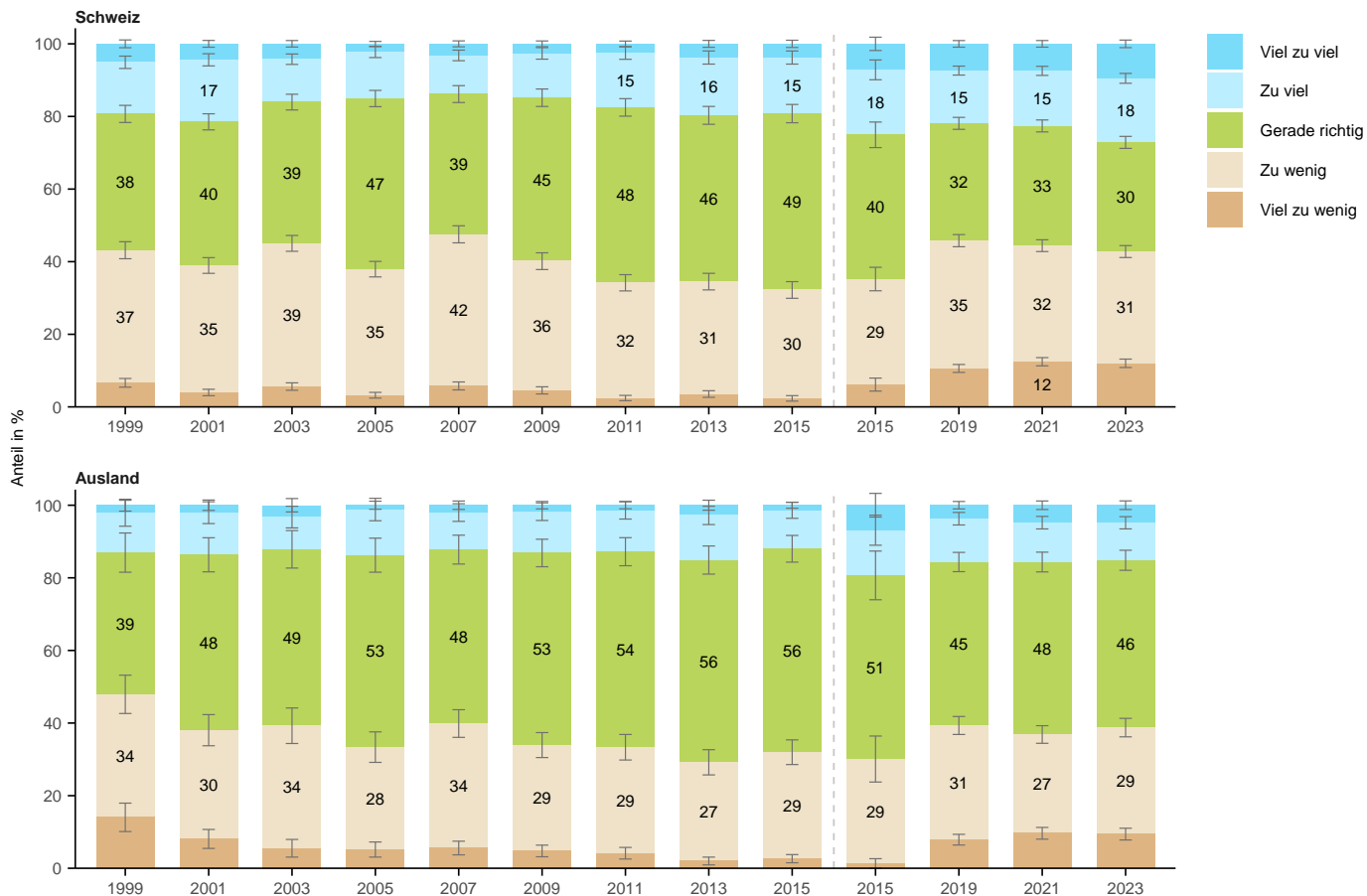

Wie bewerten Sie den Umfang an Massnahmen im Bereich Verkehrsberuhigung?

Nach Bildung

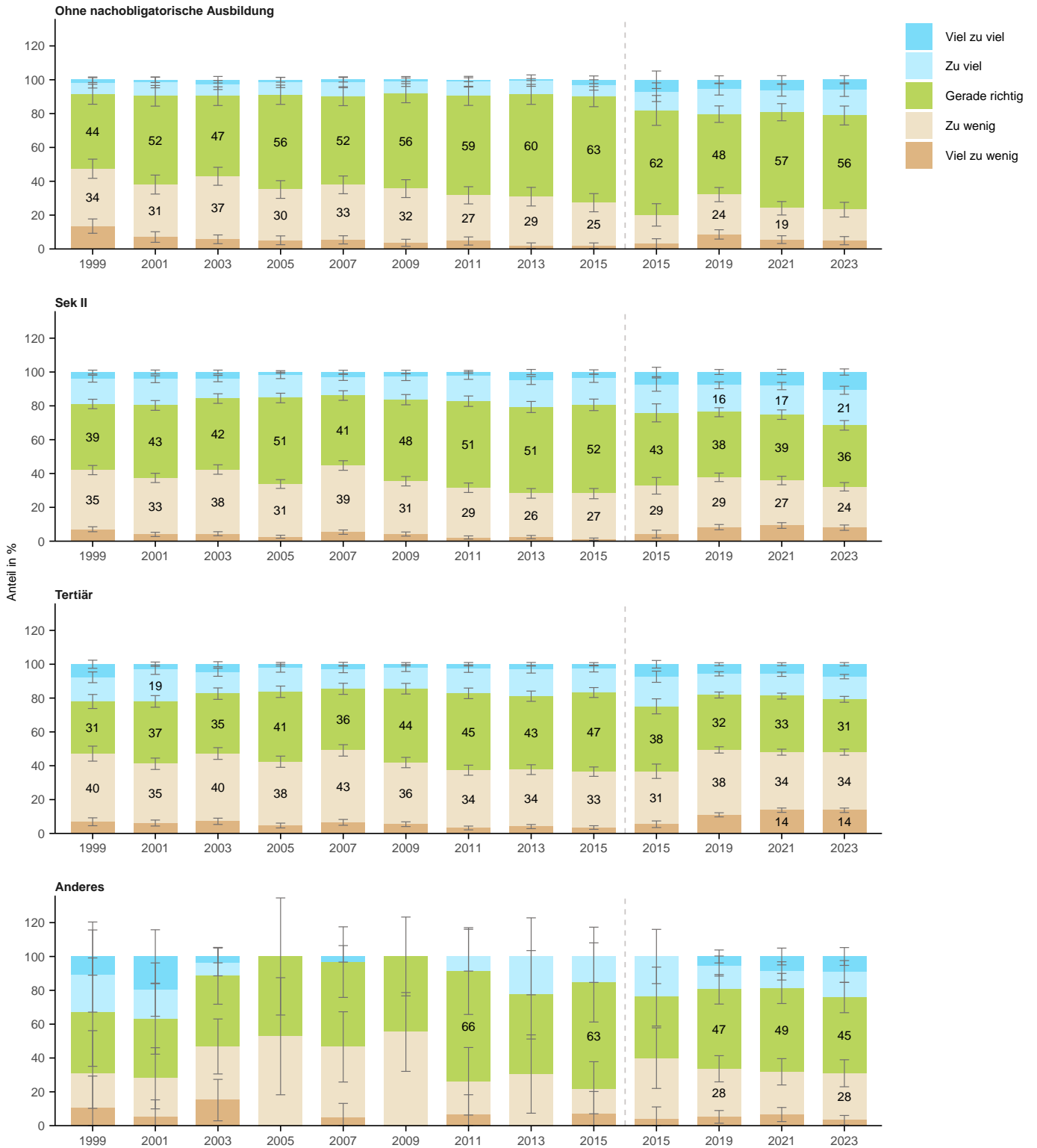

Wie bewerten Sie den Umfang an Massnahmen im Bereich Verkehrsberuhigung?

Nach Erwerbssituation



Wie bewerten Sie den Umfang an Massnahmen im Bereich Verkehrsberuhigung?

Nach Haushaltsform



Wie bewerten Sie den Umfang an Massnahmen im Bereich Verkehrsberuhigung?

Nach Wohnform

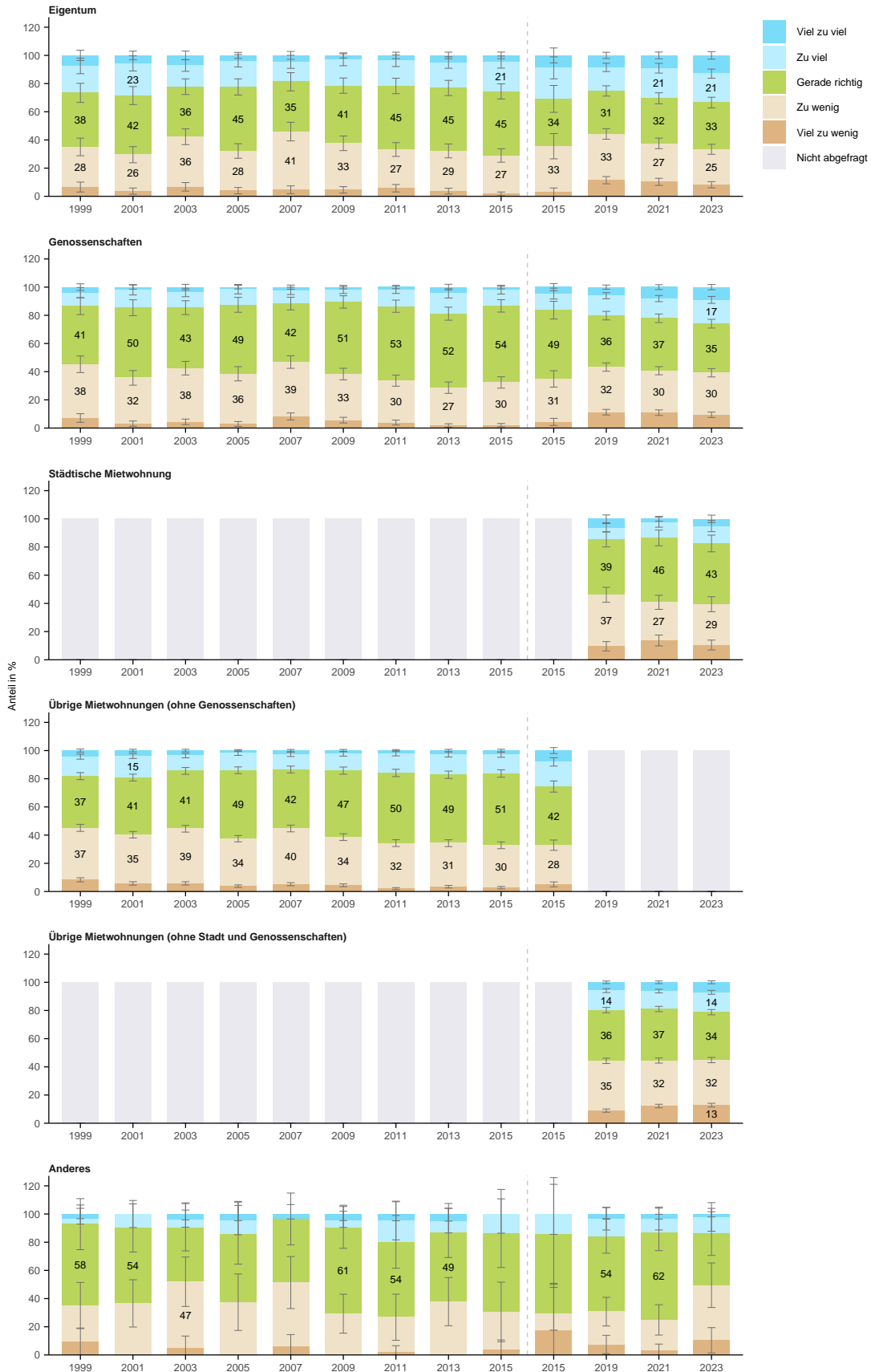

Wie bewerten Sie den Umfang an Massnahmen im Bereich Verkehrsberuhigung?

Nach Haushaltseinkommen

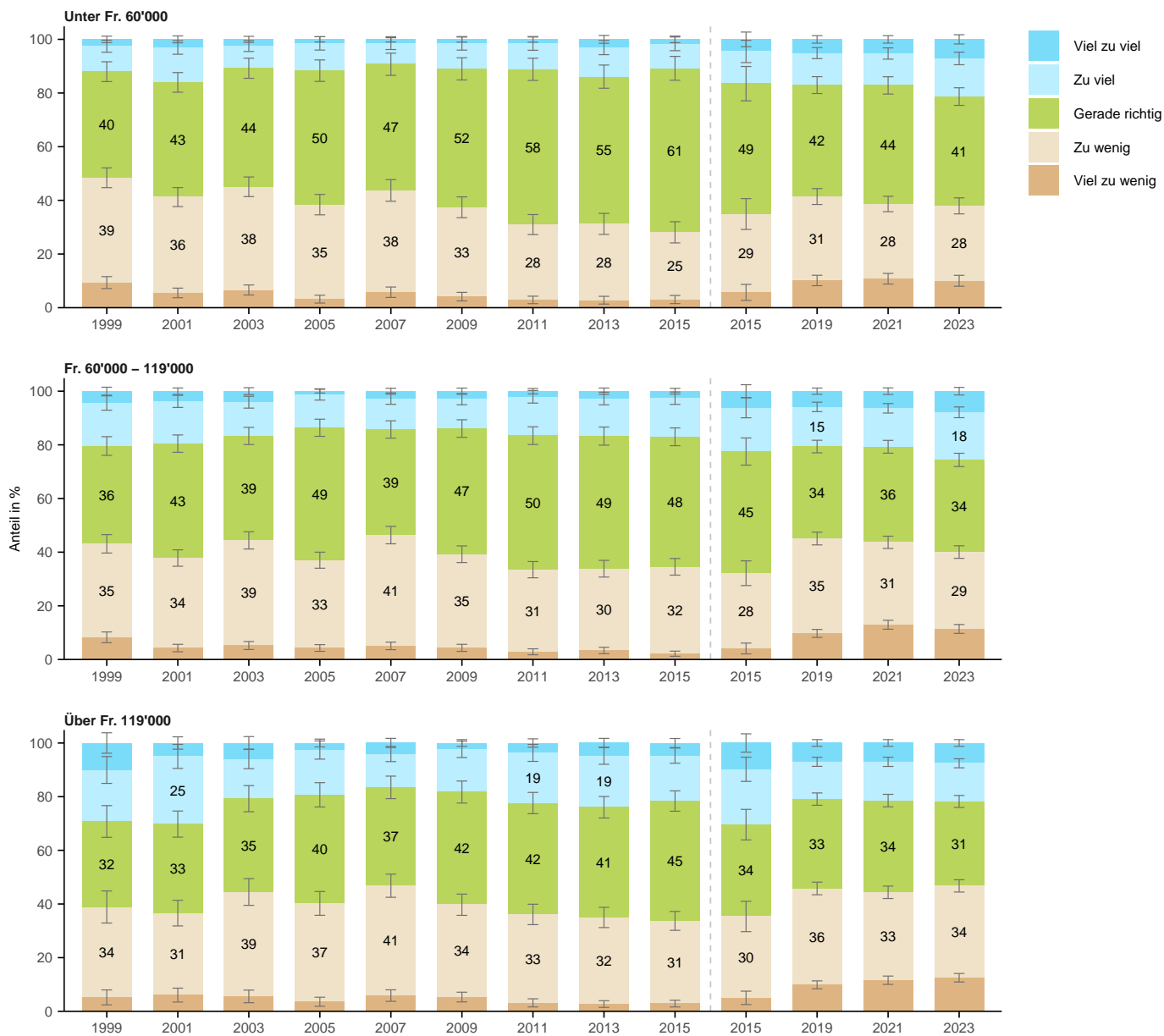

Wie bewerten Sie den Umfang an Massnahmen im Bereich Verkehrsberuhigung?

Nach Lebensdauer in Zürich

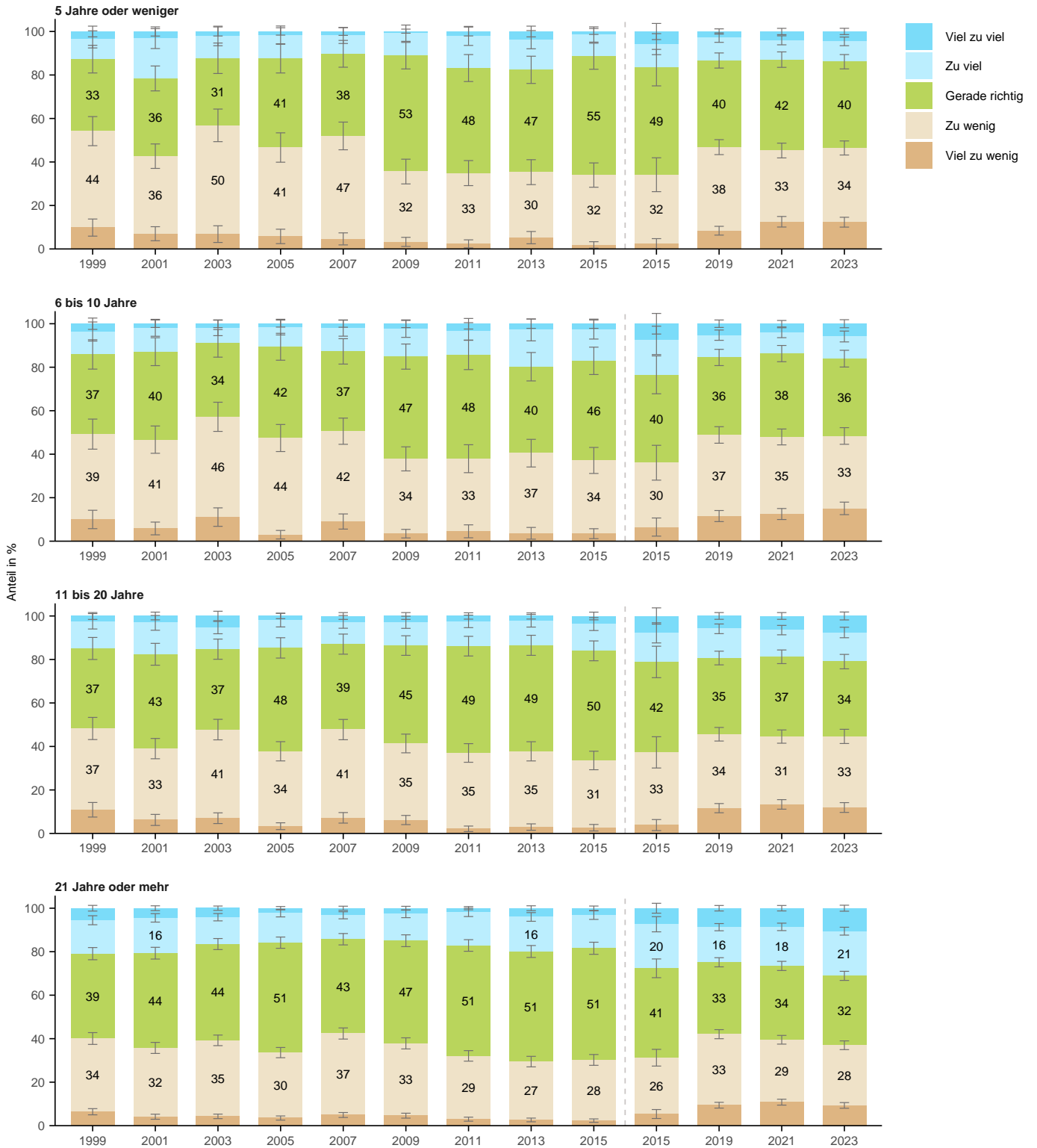

Wie bewerten Sie den Umfang an Massnahmen im Bereich Verkehrsberuhigung?

Nach Stadtkreis

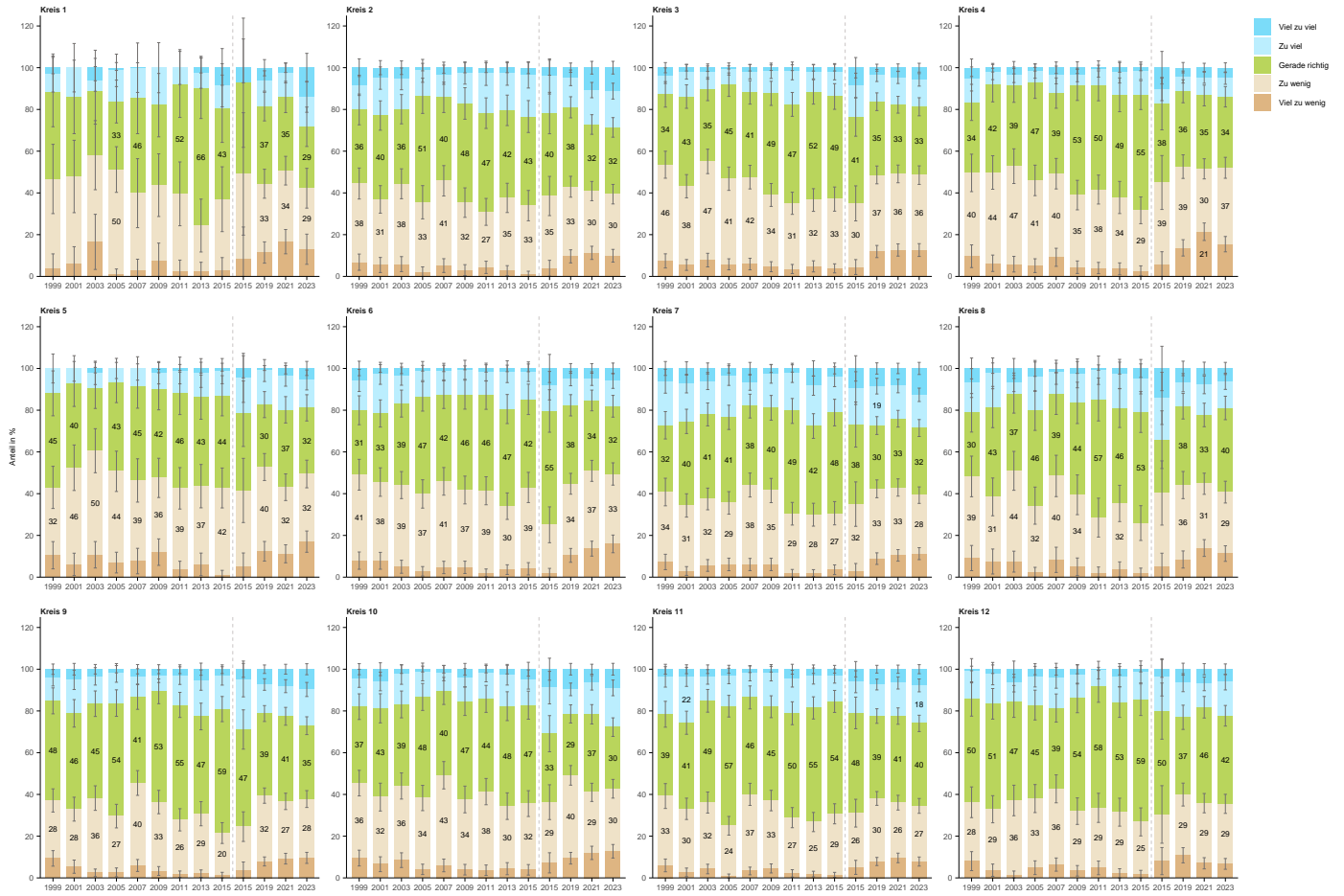

Wie bewerten Sie den Umfang an Massnahmen im Bereich Verkehrsberuhigung?

Nach Quartier



5.2 F5: Öffentliche Sicherheit

Wie bewerten Sie den Umfang an Massnahmen im Bereich der öffentlichen Sicherheit?

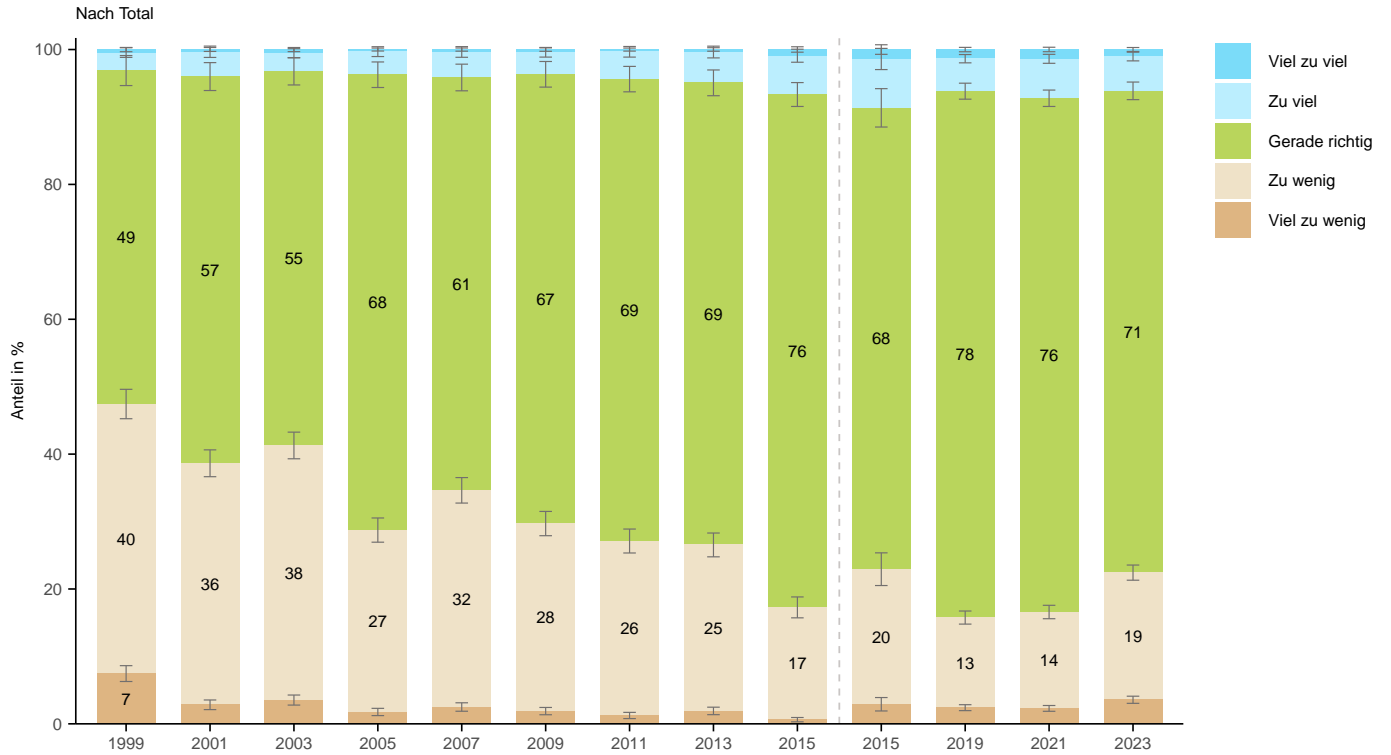

Wie bewerten Sie den Umfang an Massnahmen im Bereich der öffentlichen Sicherheit?

Nach Alter



Wie bewerten Sie den Umfang an Massnahmen im Bereich der öffentlichen Sicherheit?

Nach Geschlecht



Wie bewerten Sie den Umfang an Massnahmen im Bereich der öffentlichen Sicherheit?

Nach Herkunft



Wie bewerten Sie den Umfang an Massnahmen im Bereich der öffentlichen Sicherheit?

Nach Bildung

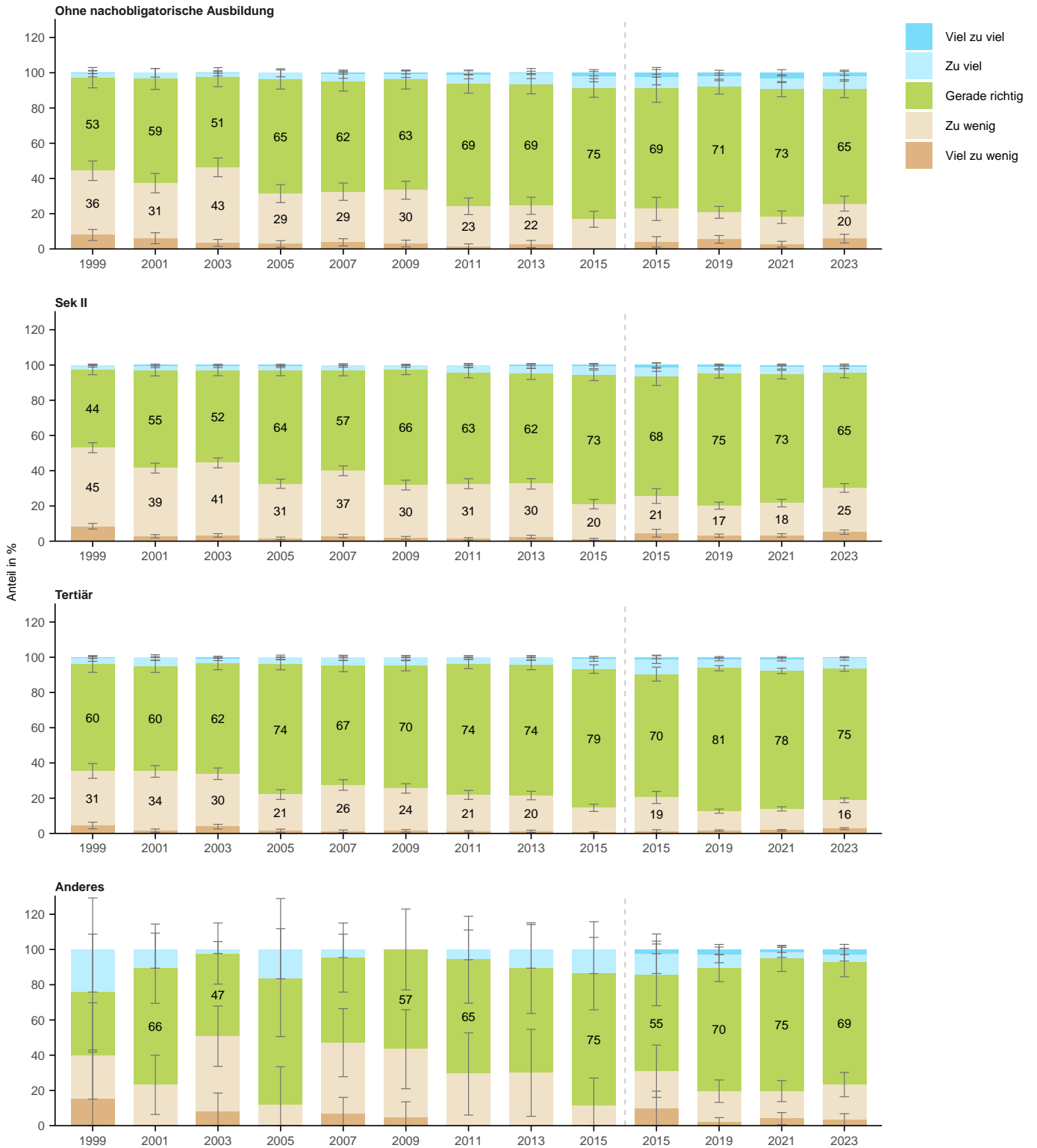

Wie bewerten Sie den Umfang an Massnahmen im Bereich der öffentlichen Sicherheit?

Nach Erwerbssituation

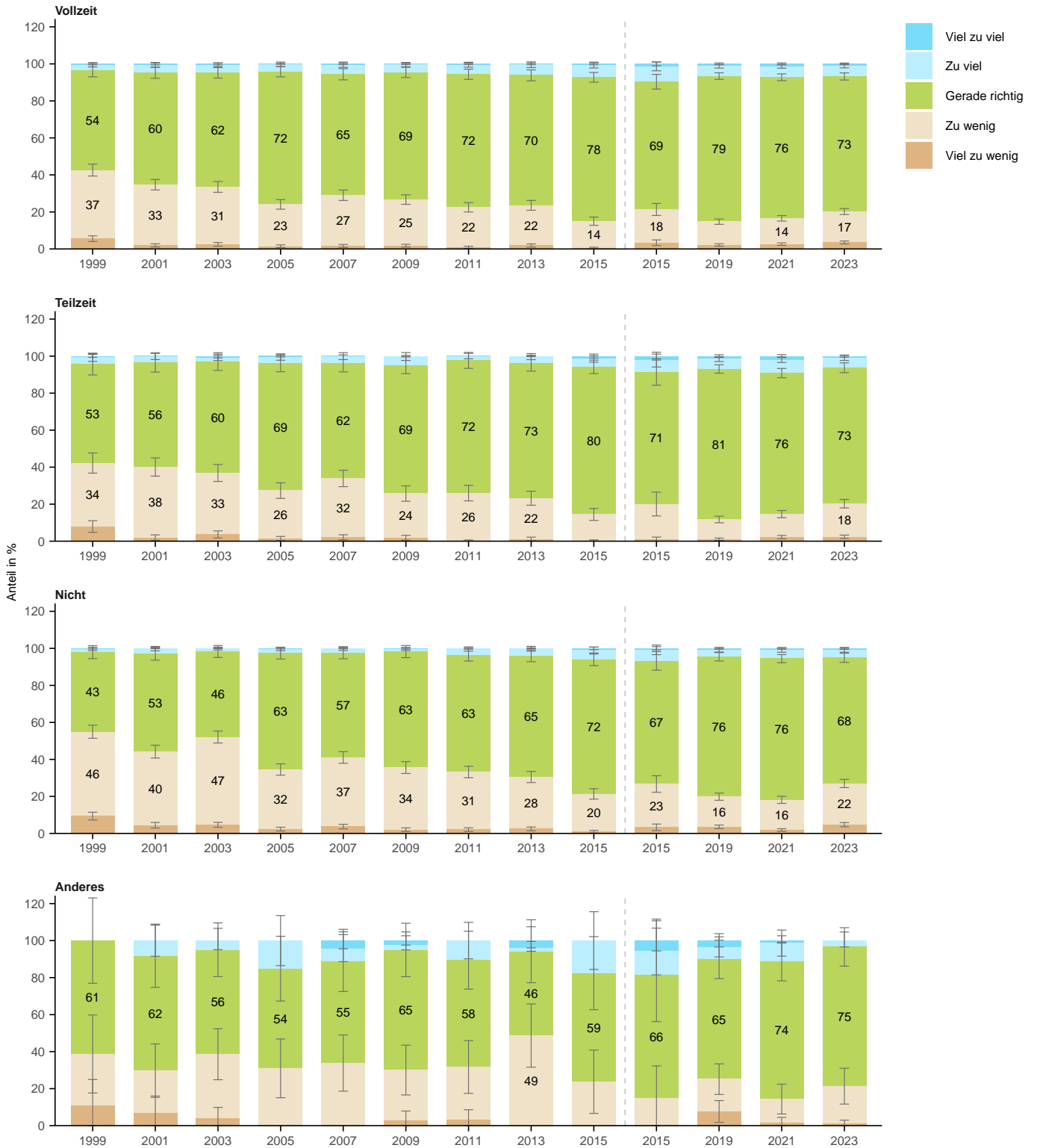

Wie bewerten Sie den Umfang an Massnahmen im Bereich der öffentlichen Sicherheit?

Nach Haushaltsform

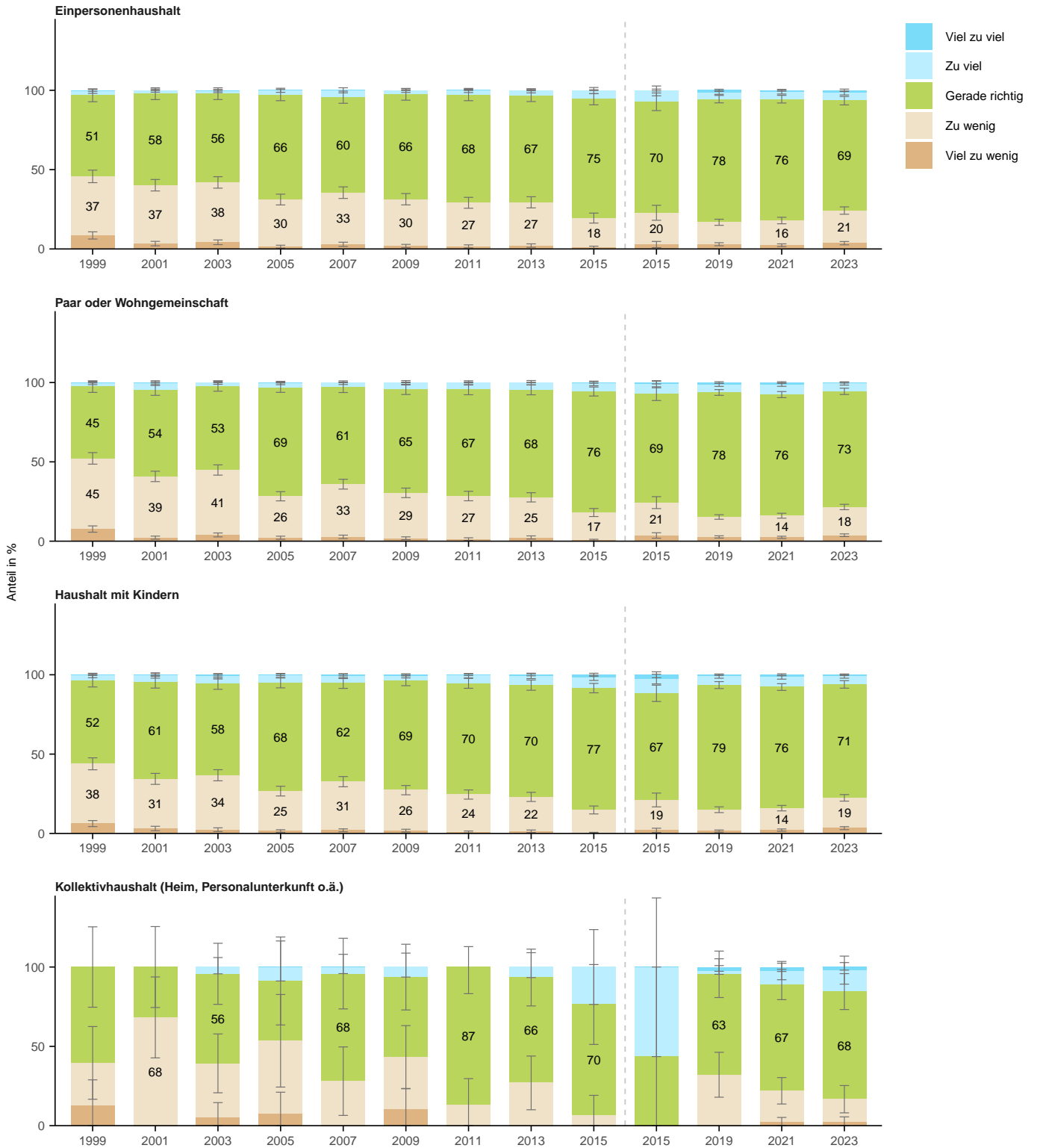

Wie bewerten Sie den Umfang an Massnahmen im Bereich der öffentlichen Sicherheit?

Nach Wohnform

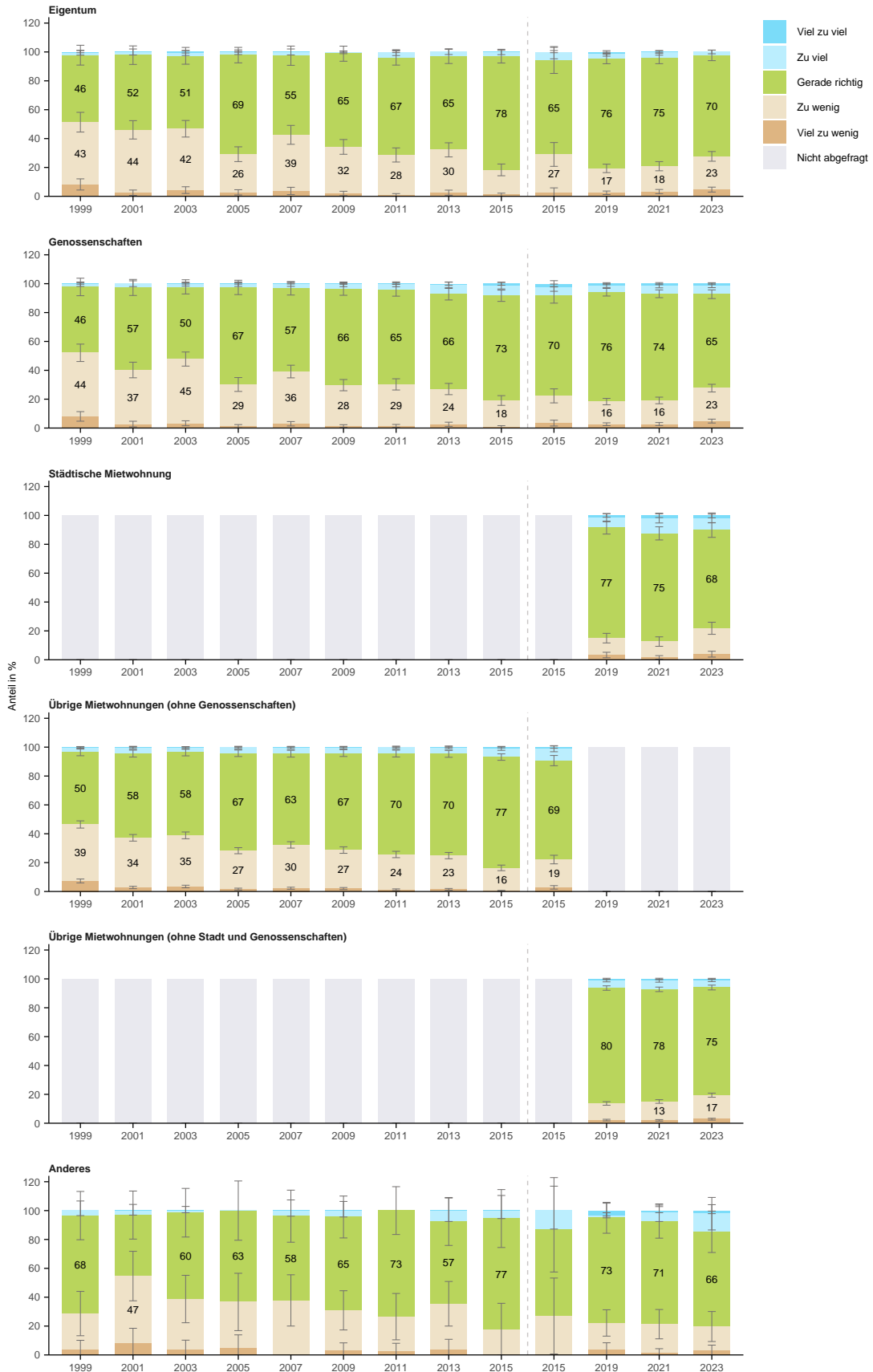

Wie bewerten Sie den Umfang an Massnahmen im Bereich der öffentlichen Sicherheit?

Nach Haushaltseinkommen

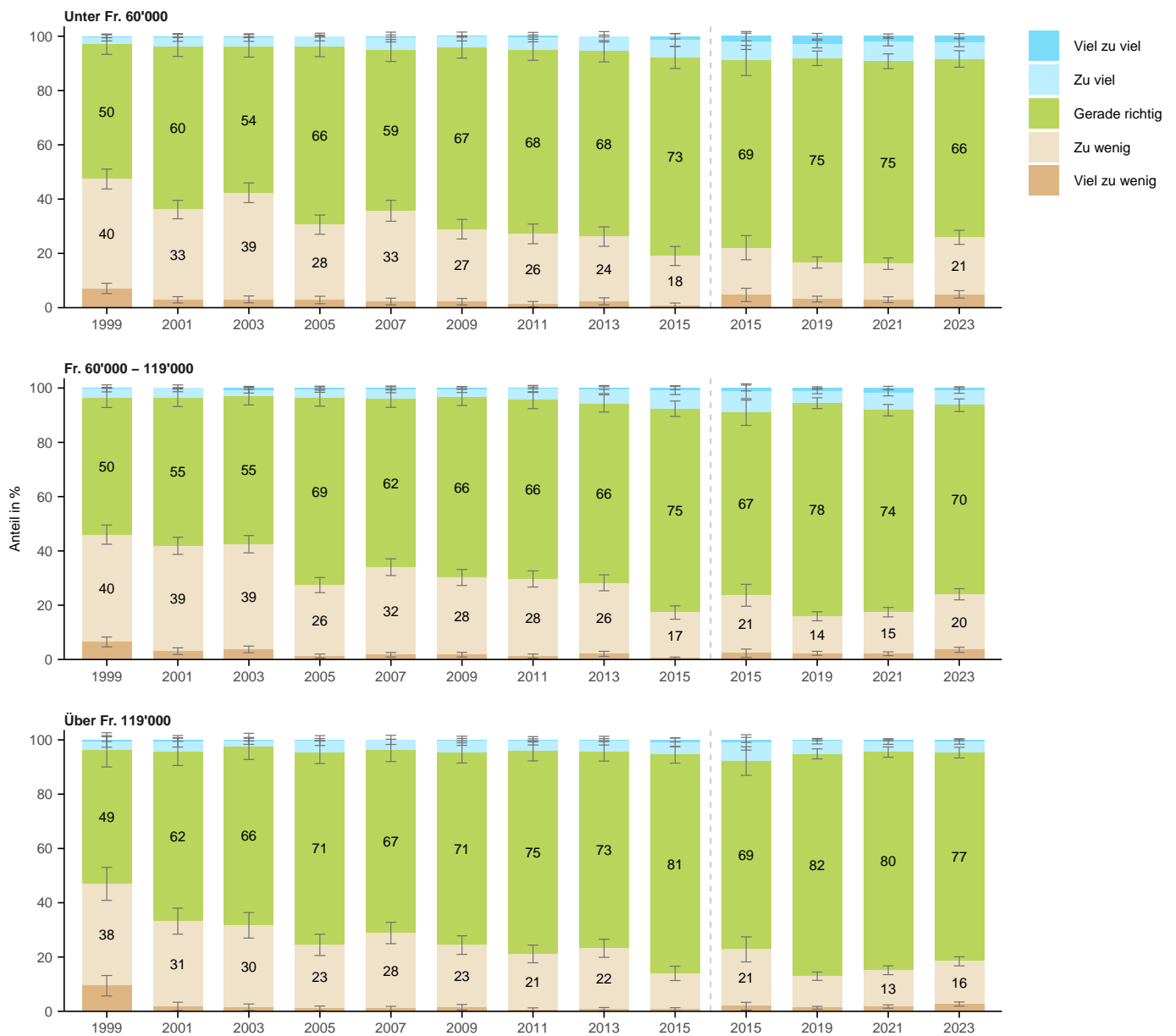

Wie bewerten Sie den Umfang an Massnahmen im Bereich der öffentlichen Sicherheit?

Nach Lebensdauer in Zürich

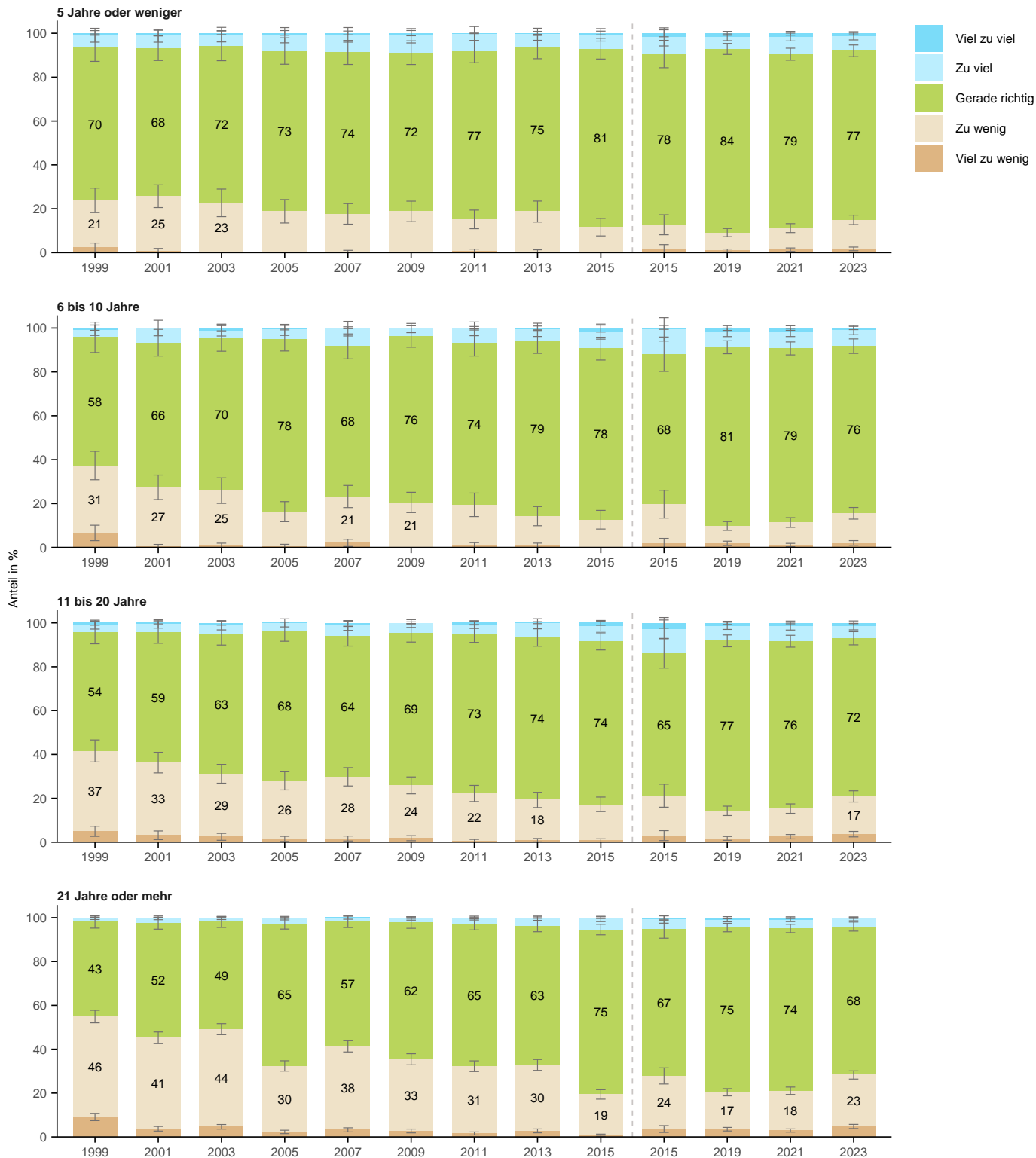

Wie bewerten Sie den Umfang an Massnahmen im Bereich der öffentlichen Sicherheit?

Nach Stadtkreis

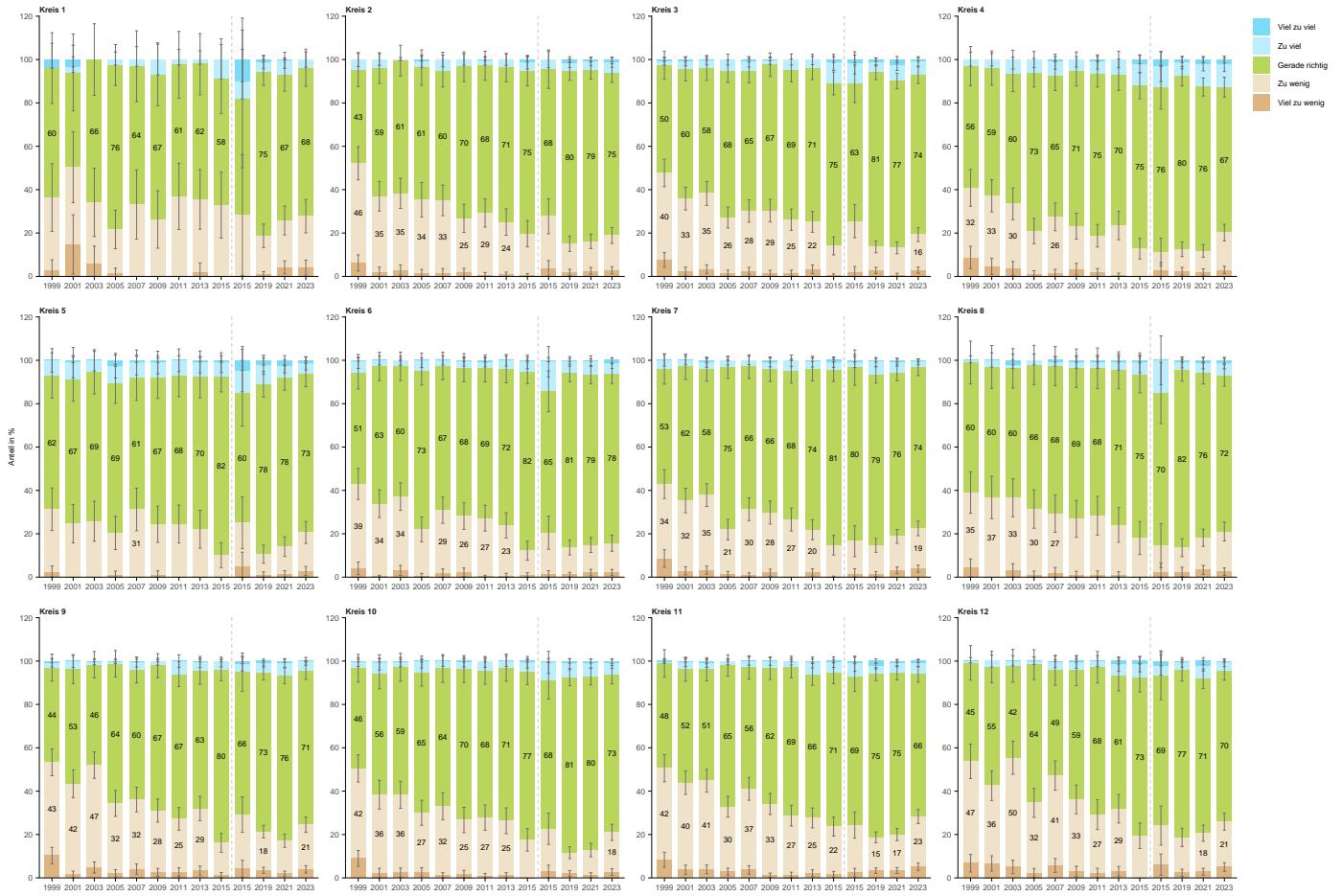

Wie bewerten Sie den Umfang an Massnahmen im Bereich der öffentlichen Sicherheit?

Nach Quartier



5.3 F5: Schaffung von Arbeitsplätzen

Wie bewerten Sie den Umfang an Massnahmen zur Schaffung von Arbeitsplätzen?

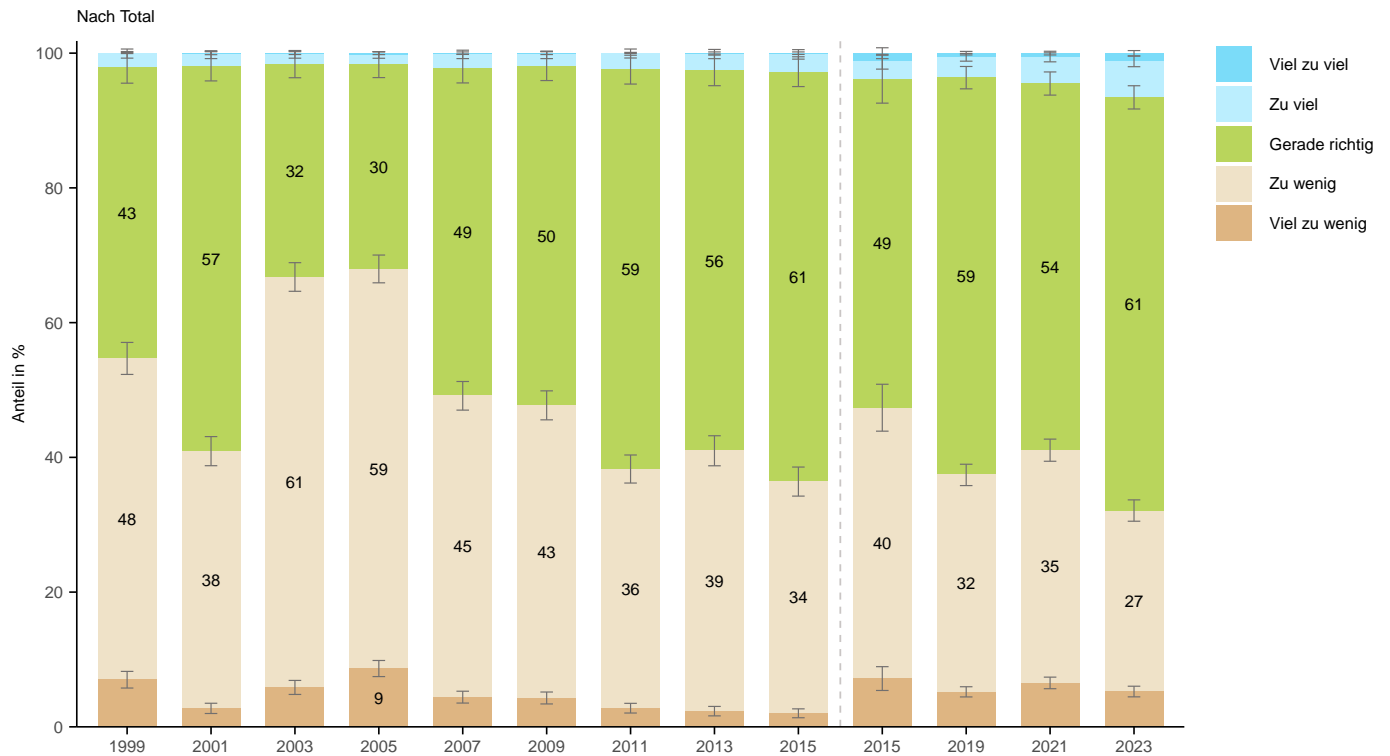

Wie bewerten Sie den Umfang an Massnahmen zur Schaffung von Arbeitsplätzen?

Nach Alter



Wie bewerten Sie den Umfang an Massnahmen zur Schaffung von Arbeitsplätzen?

Nach Geschlecht



Wie bewerten Sie den Umfang an Massnahmen zur Schaffung von Arbeitsplätzen?

Nach Herkunft

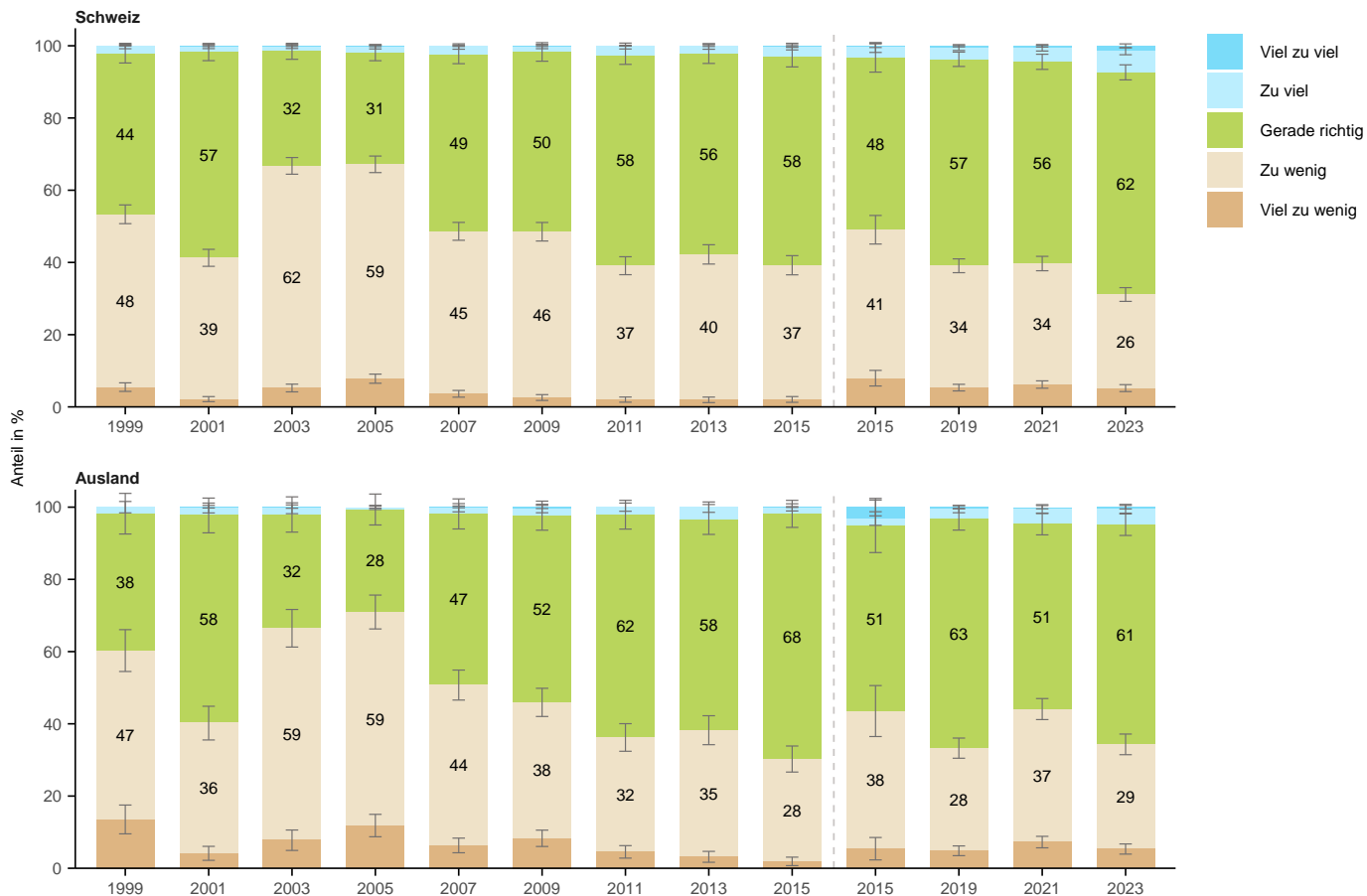

Wie bewerten Sie den Umfang an Massnahmen zur Schaffung von Arbeitsplätzen?

Nach Bildung

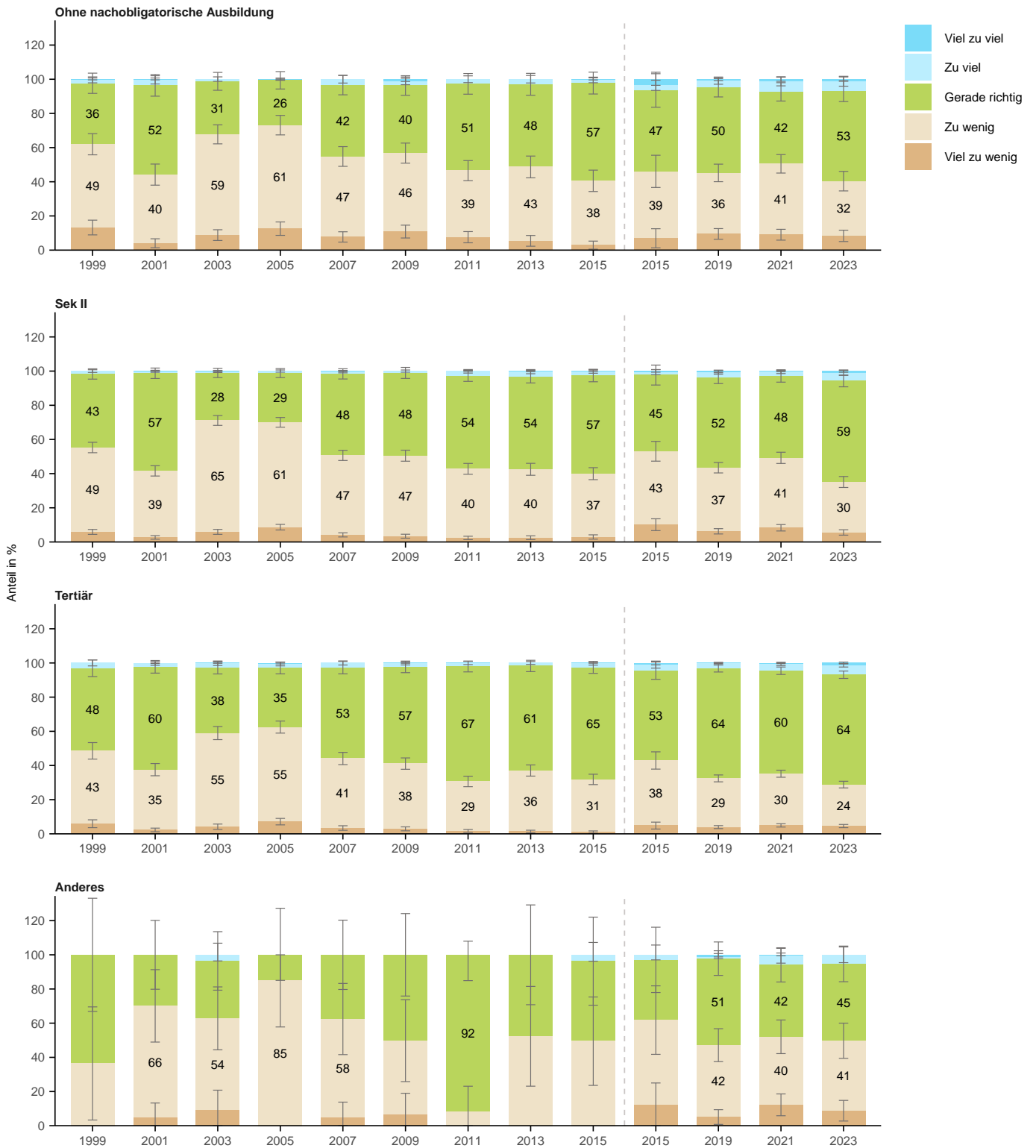

Wie bewerten Sie den Umfang an Massnahmen zur Schaffung von Arbeitsplätzen?

Nach Erwerbssituation

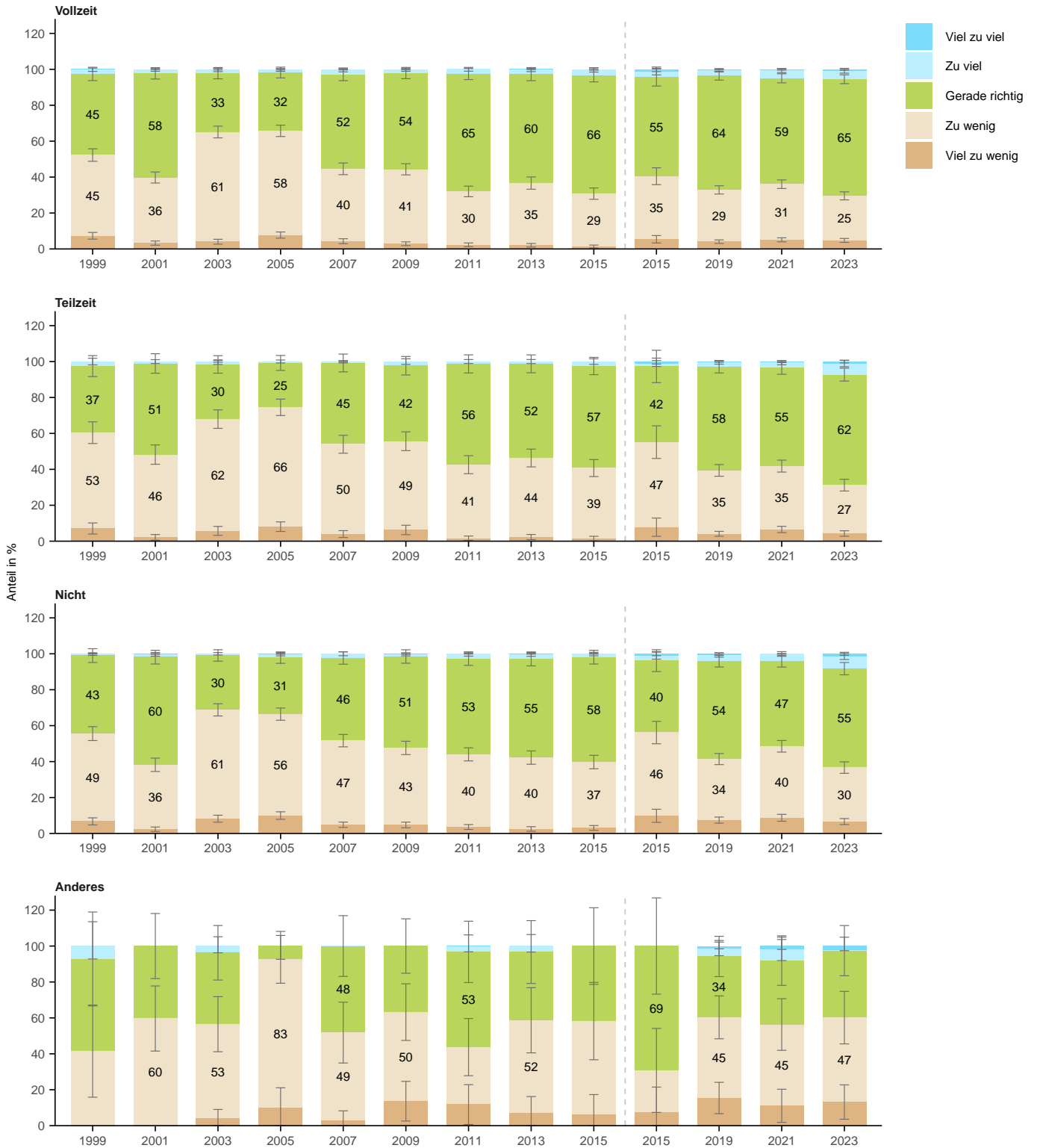

Wie bewerten Sie den Umfang an Massnahmen zur Schaffung von Arbeitsplätzen?

Nach Haushaltsform

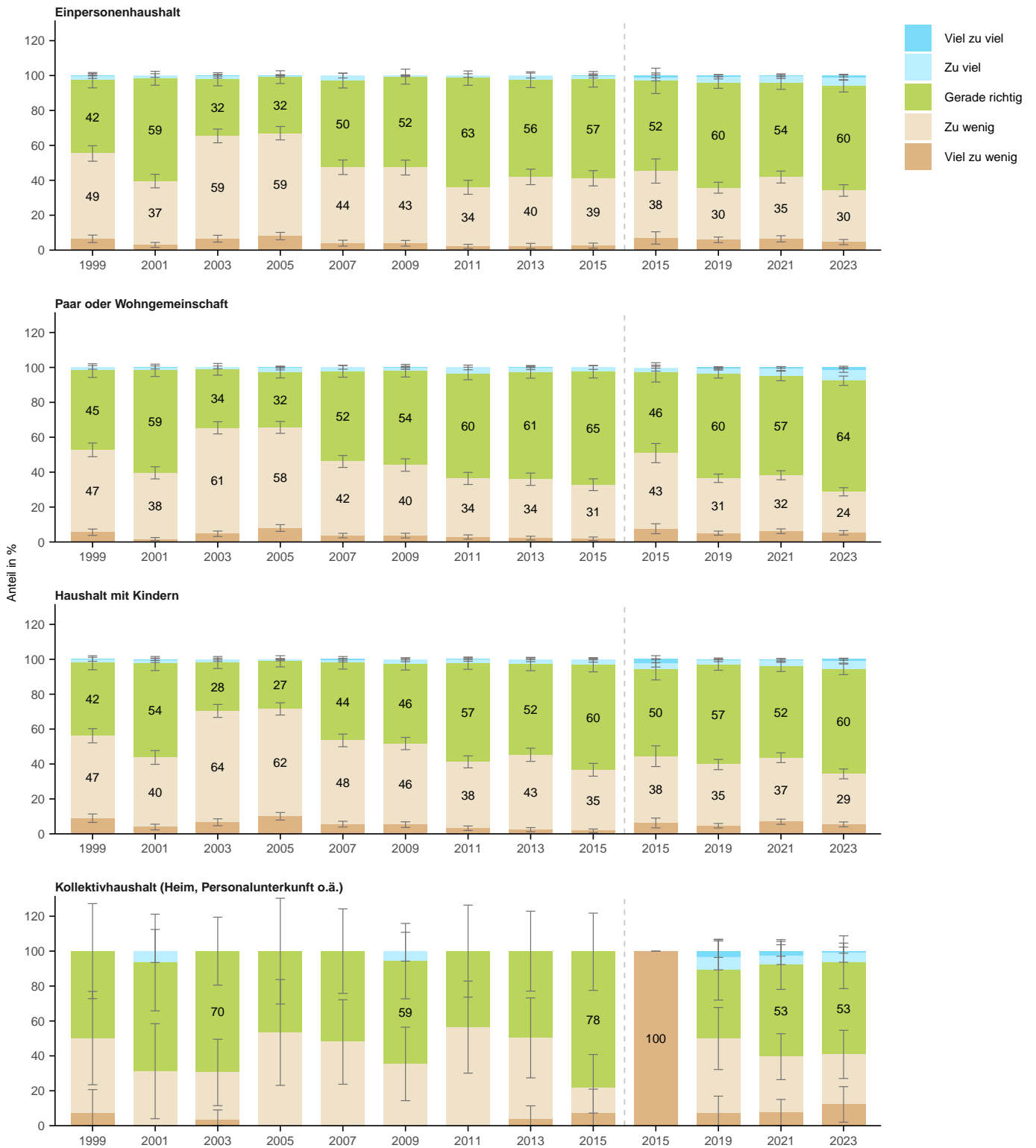

Wie bewerten Sie den Umfang an Massnahmen zur Schaffung von Arbeitsplätzen?

Nach Wohnform

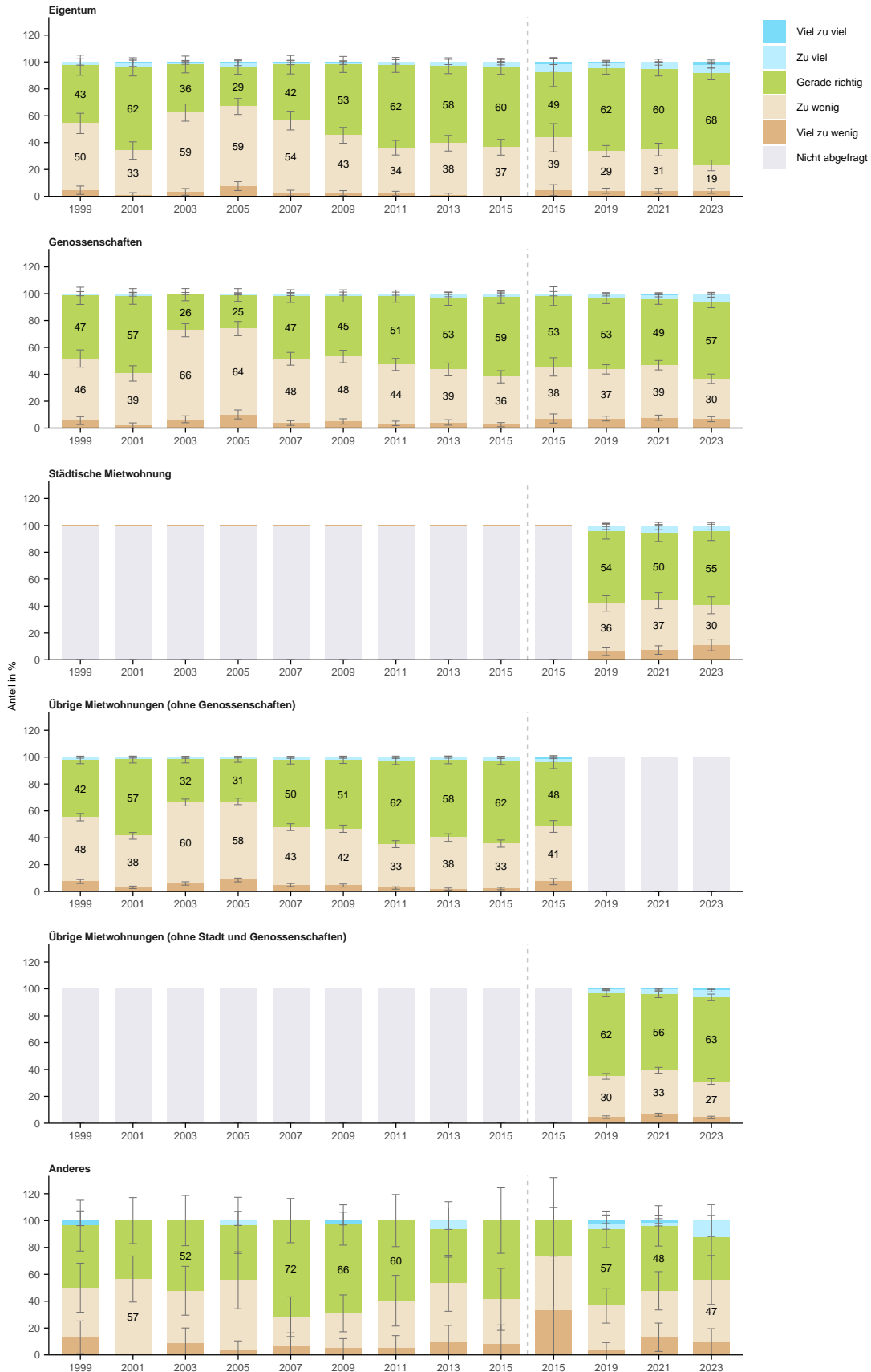

Wie bewerten Sie den Umfang an Massnahmen zur Schaffung von Arbeitsplätzen?

Nach Haushaltseinkommen



Wie bewerten Sie den Umfang an Massnahmen zur Schaffung von Arbeitsplätzen?

Nach Lebensdauer in Zürich

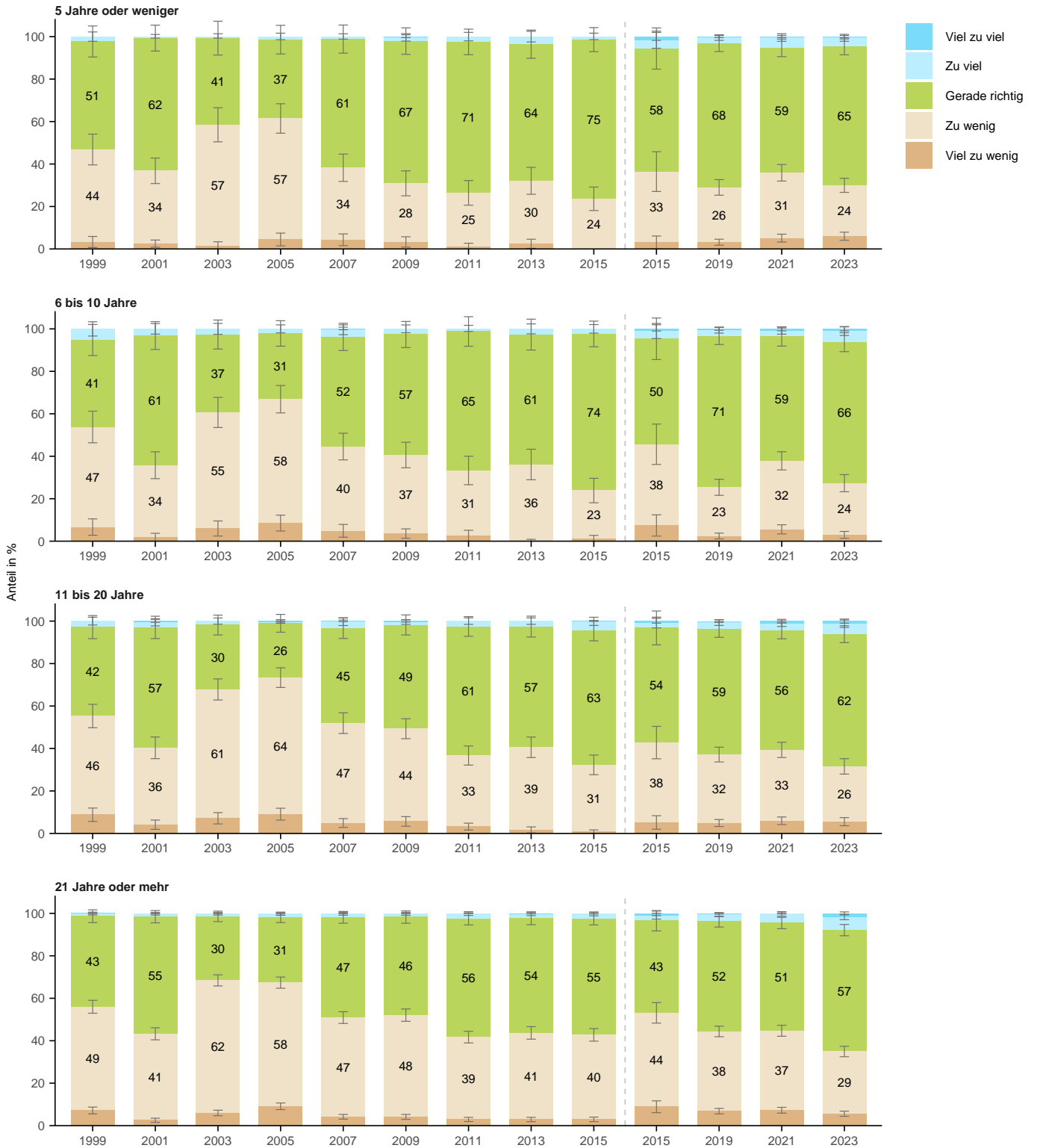

Wie bewerten Sie den Umfang an Massnahmen zur Schaffung von Arbeitsplätzen?

Nach Stadtkreis

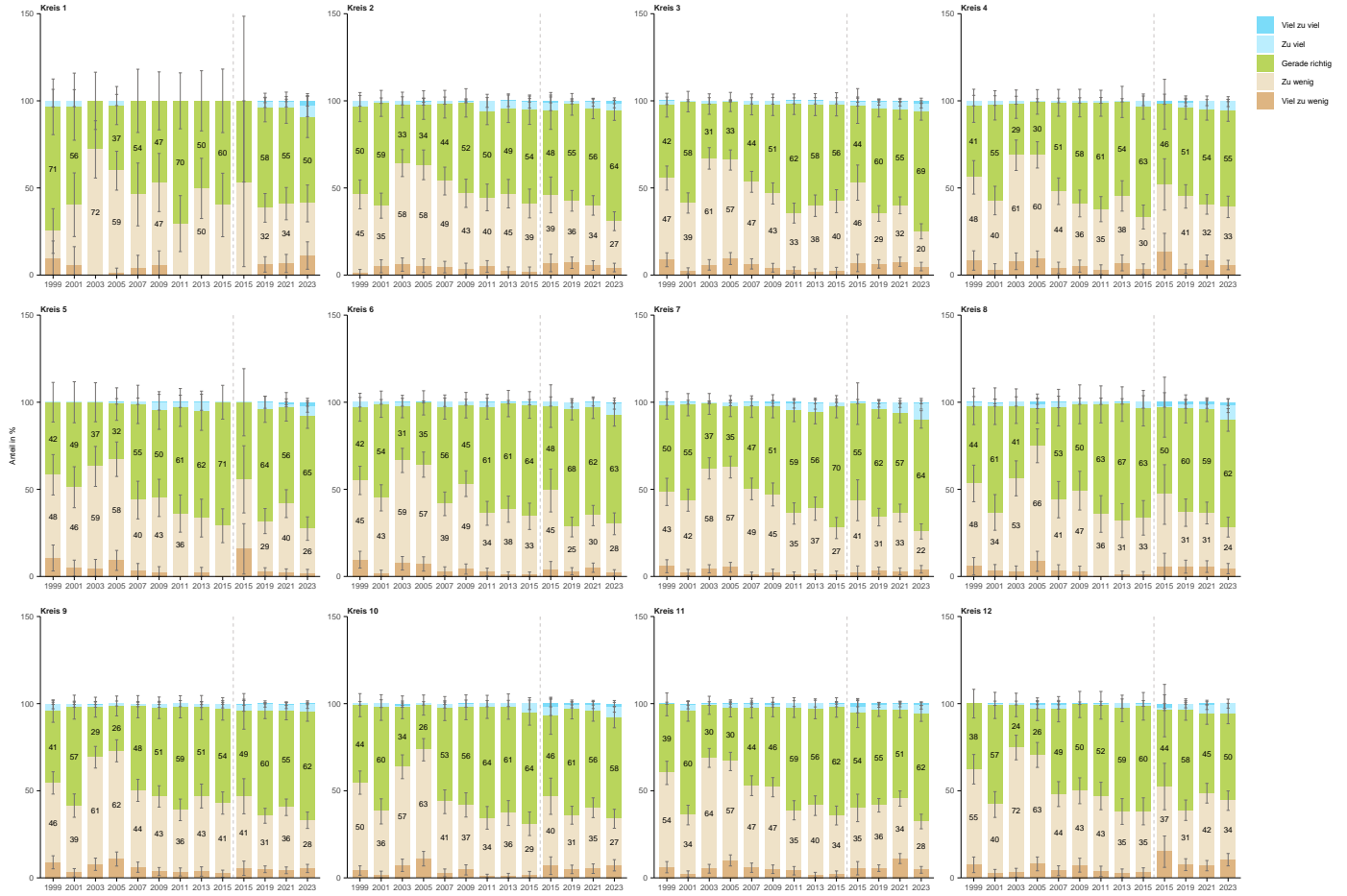

Wie bewerten Sie den Umfang an Massnahmen zur Schaffung von Arbeitsplätzen?

Nach Quartier



5.4 F5: Massnahmen gegen den Drogenmissbrauch

Wie bewerten Sie den Umfang an Massnahmen gegen Drogenmissbrauch?

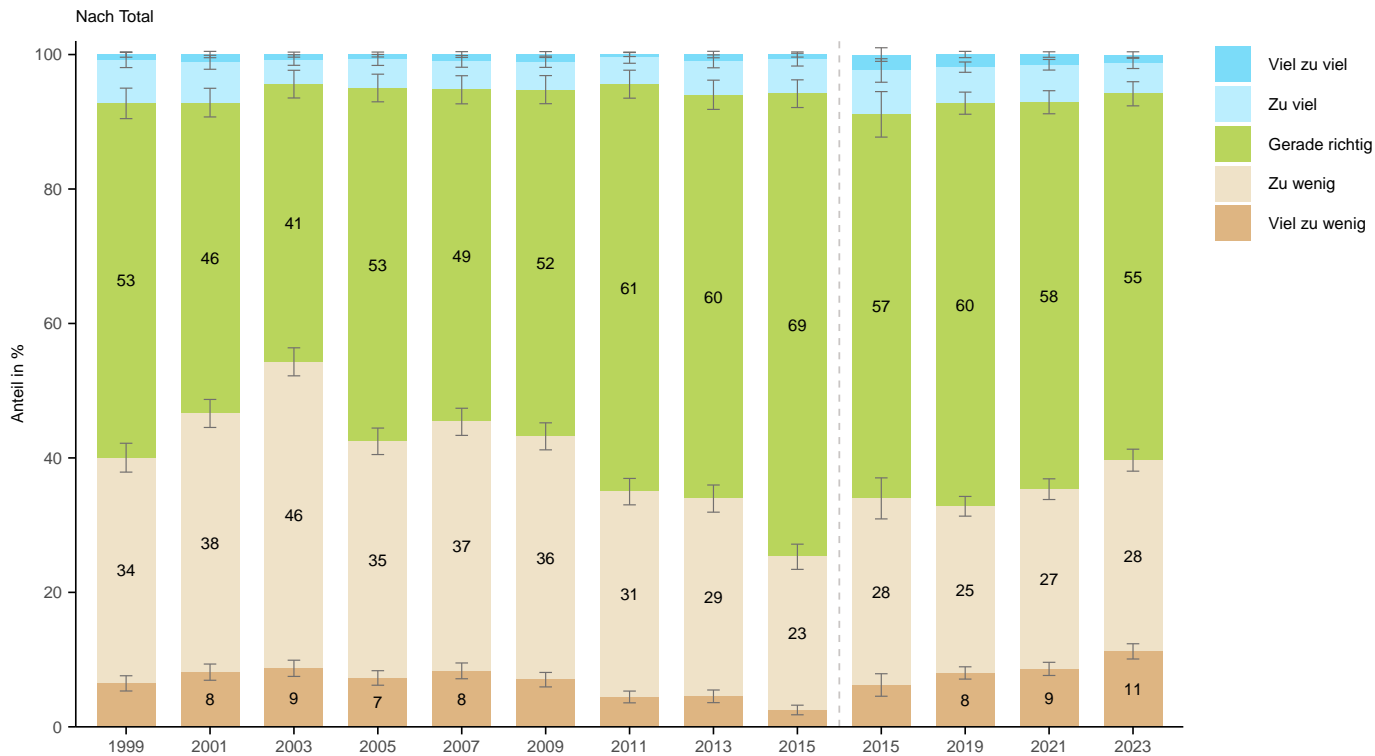

Wie bewerten Sie den Umfang an Massnahmen gegen Drogenmissbrauch?

Nach Alter



Wie bewerten Sie den Umfang an Massnahmen gegen Drogenmissbrauch?

Nach Geschlecht



Wie bewerten Sie den Umfang an Massnahmen gegen Drogenmissbrauch?

Nach Herkunft



Wie bewerten Sie den Umfang an Massnahmen gegen Drogenmissbrauch?

Nach Bildung

Ohne nachobligatorische Ausbildung

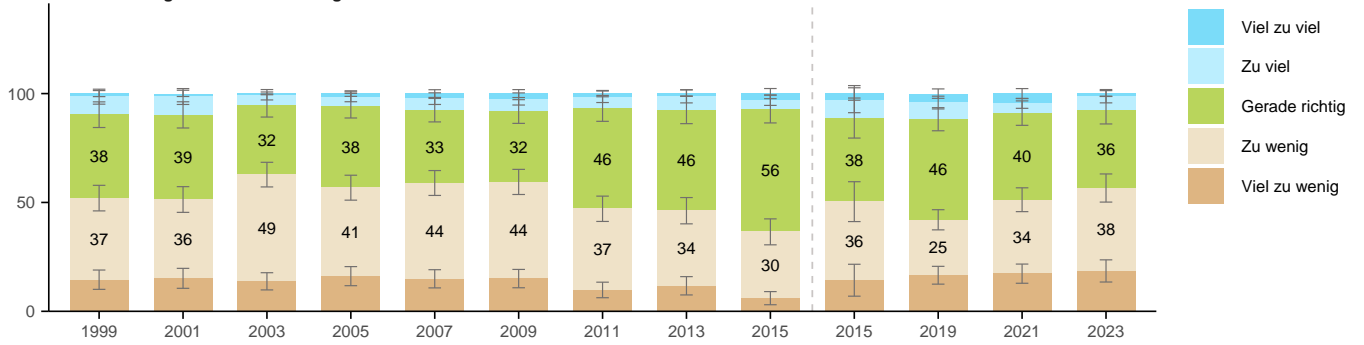

Sek II

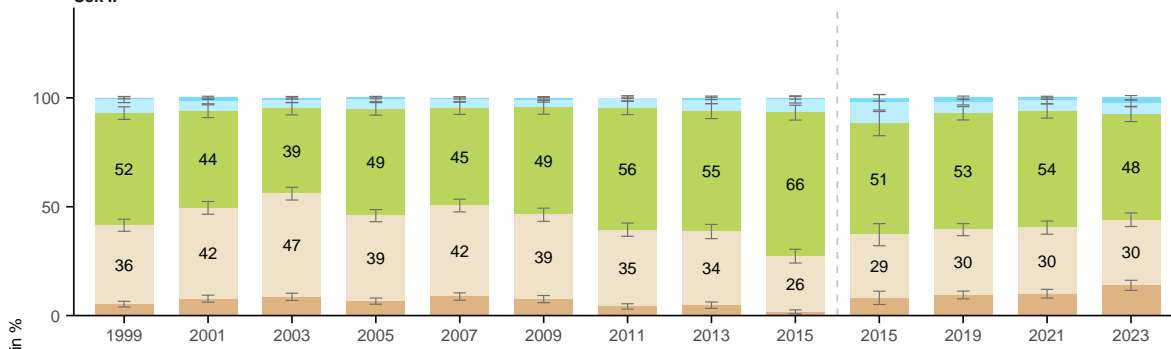

Tertiär

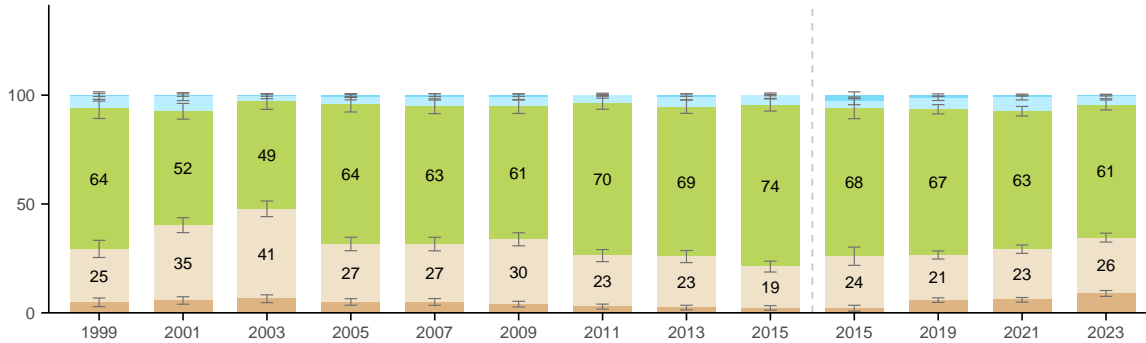

Anderes

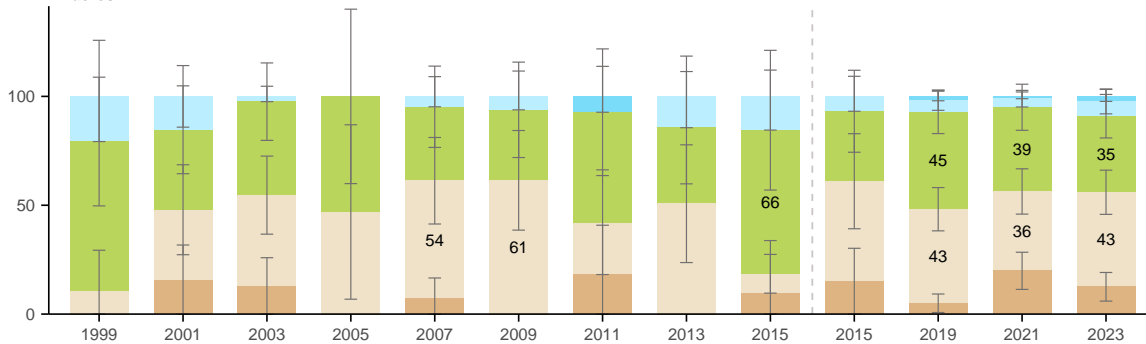

Wie bewerten Sie den Umfang an Massnahmen gegen Drogenmissbrauch?

Nach Erwerbssituation



Wie bewerten Sie den Umfang an Massnahmen gegen Drogenmissbrauch?

Nach Haushaltsform



Wie bewerten Sie den Umfang an Massnahmen gegen Drogenmissbrauch?

Nach Wohnform

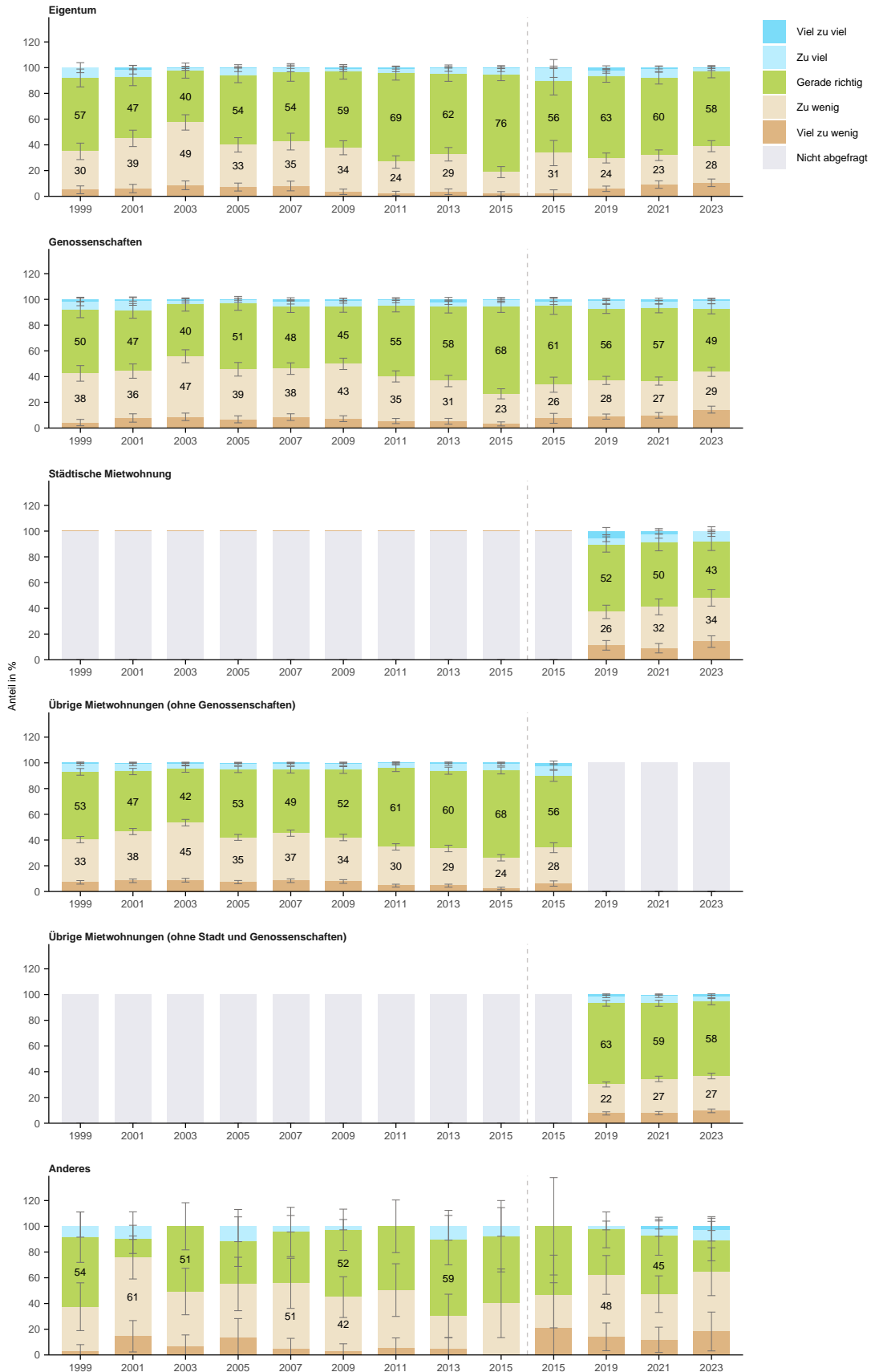

Wie bewerten Sie den Umfang an Massnahmen gegen Drogenmissbrauch?

Nach Haushaltseinkommen



Wie bewerten Sie den Umfang an Massnahmen gegen Drogenmissbrauch?

Nach Lebensdauer in Zürich



Wie bewerten Sie den Umfang an Massnahmen gegen Drogenmissbrauch?

Nach Stadtkreis

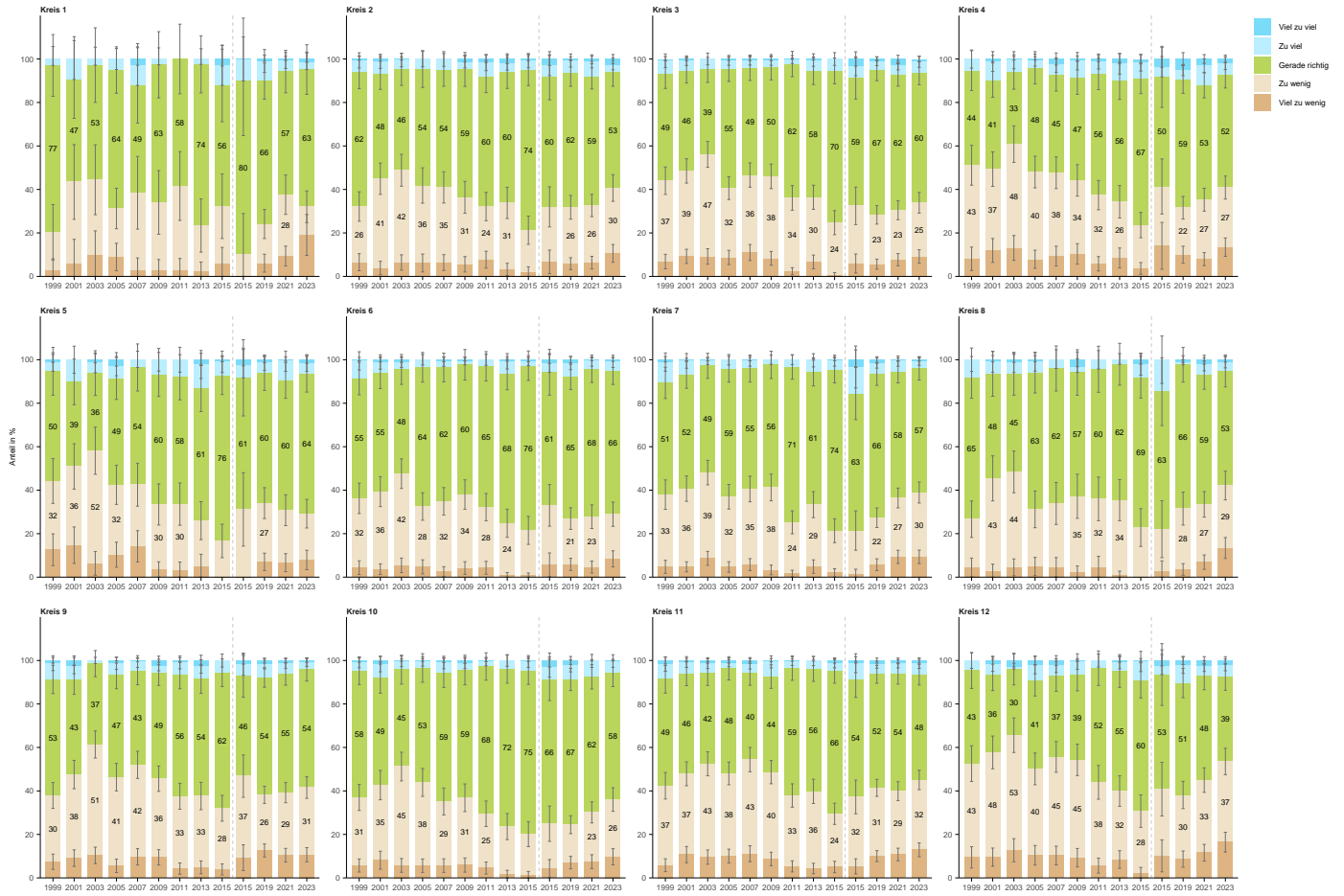

Wie bewerten Sie den Umfang an Massnahmen gegen Drogenmissbrauch?

Nach Quartier



5.5 F5: Integration der ausländischen Wohnbevölkerung

Wie bewerten Sie den Umfang an Massnahmen im Bereich Integration der ausländischen Wohnbevölkerung?

Nach Total

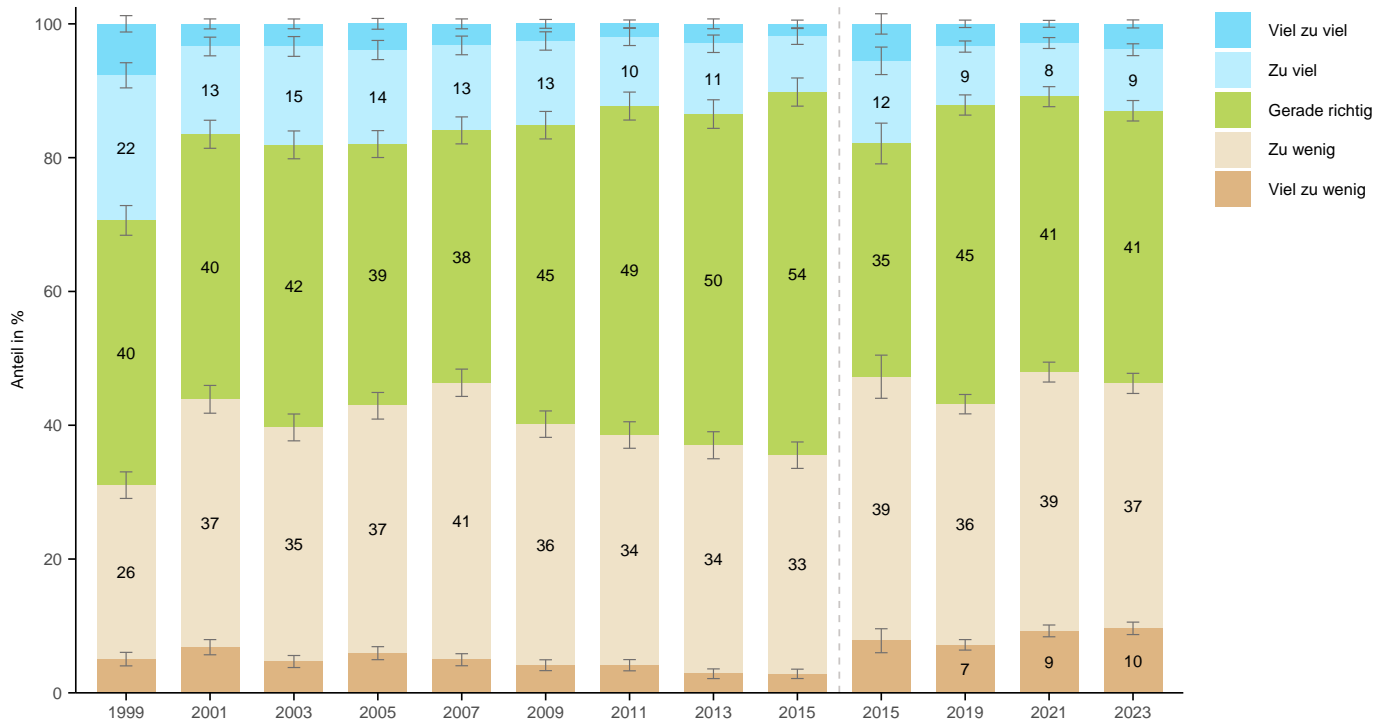

Wie bewerten Sie den Umfang an Massnahmen im Bereich Integration der ausländischen Wohnbevölkerung?

Nach Alter



Wie bewerten Sie den Umfang an Massnahmen im Bereich Integration der ausländischen Wohnbevölkerung?

Nach Geschlecht

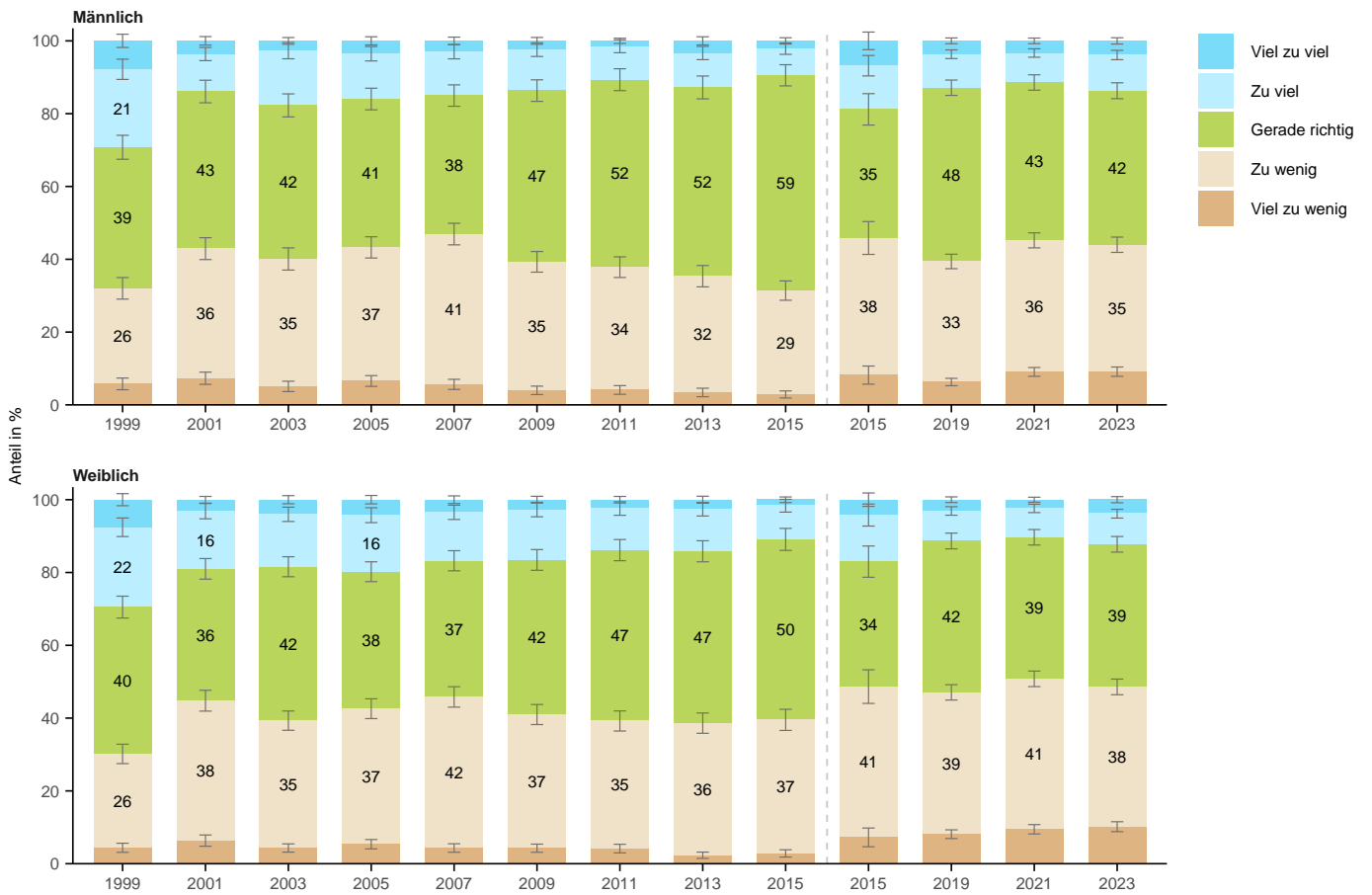

Wie bewerten Sie den Umfang an Massnahmen im Bereich Integration der ausländischen Wohnbevölkerung?

Nach Herkunft

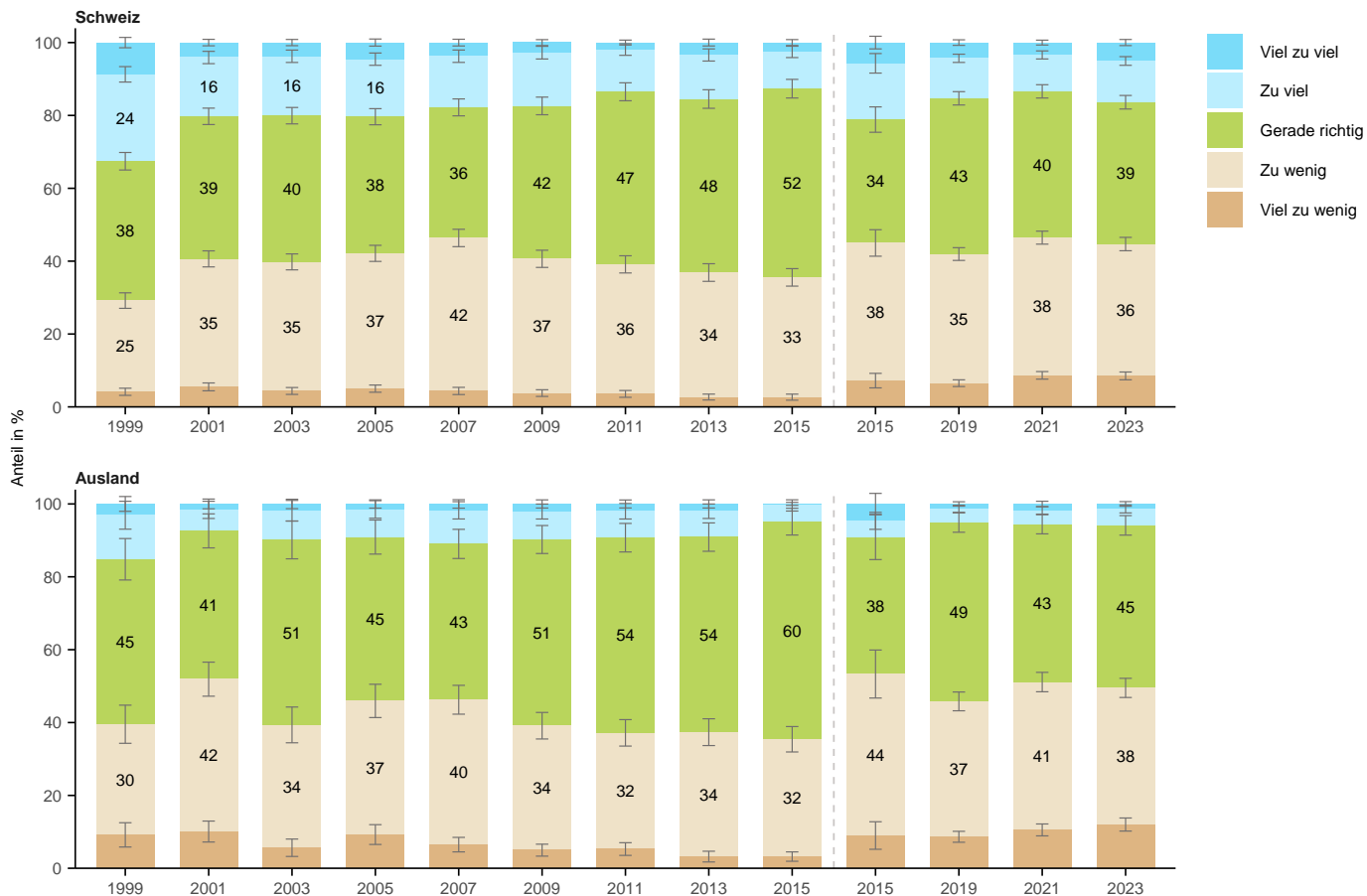

Wie bewerten Sie den Umfang an Massnahmen im Bereich Integration der ausländischen Wohnbevölkerung?

Nach Bildung

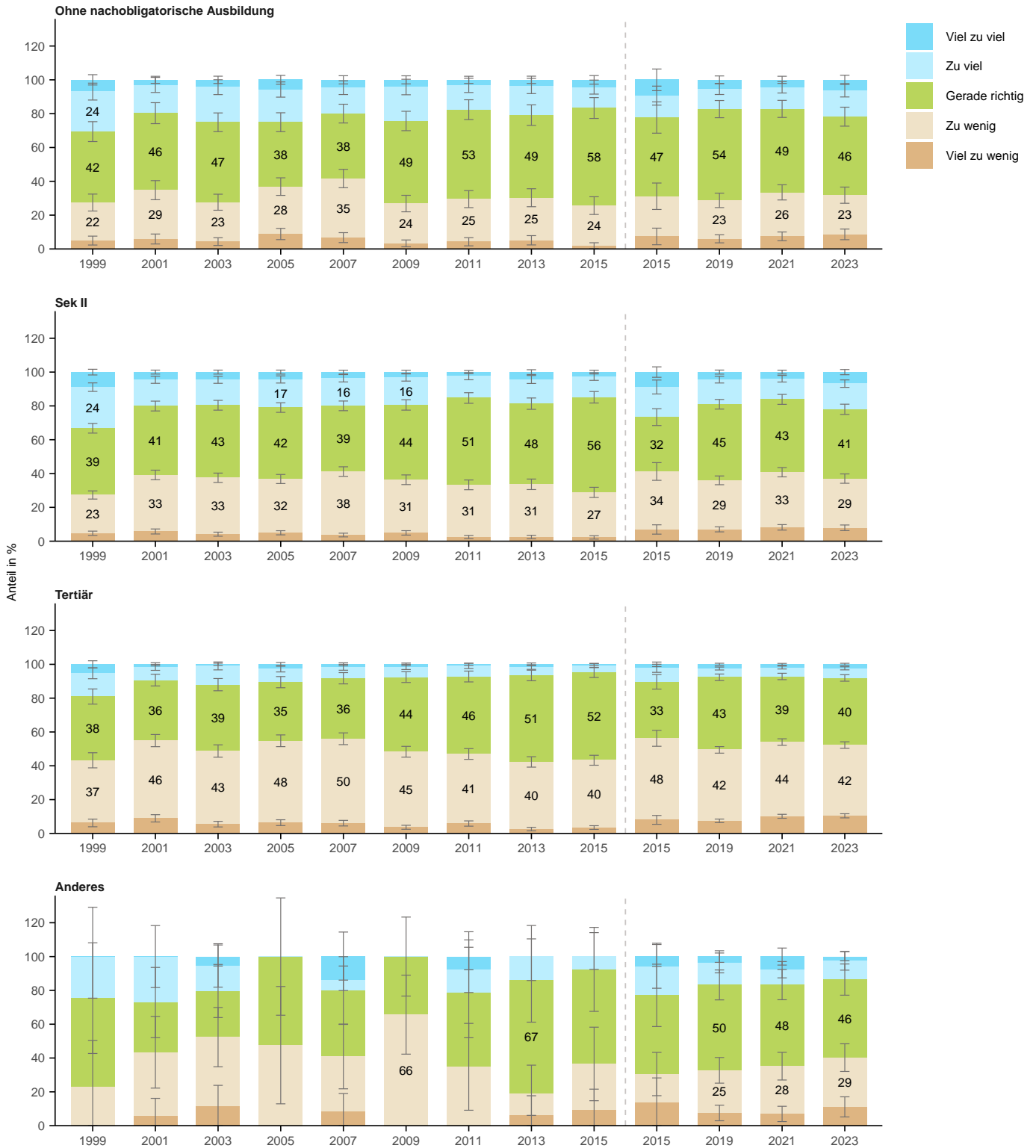

Wie bewerten Sie den Umfang an Massnahmen im Bereich Integration der ausländischen Wohnbevölkerung?

Nach Erwerbssituation



Wie bewerten Sie den Umfang an Massnahmen im Bereich Integration der ausländischen Wohnbevölkerung?

Nach Haushaltsform

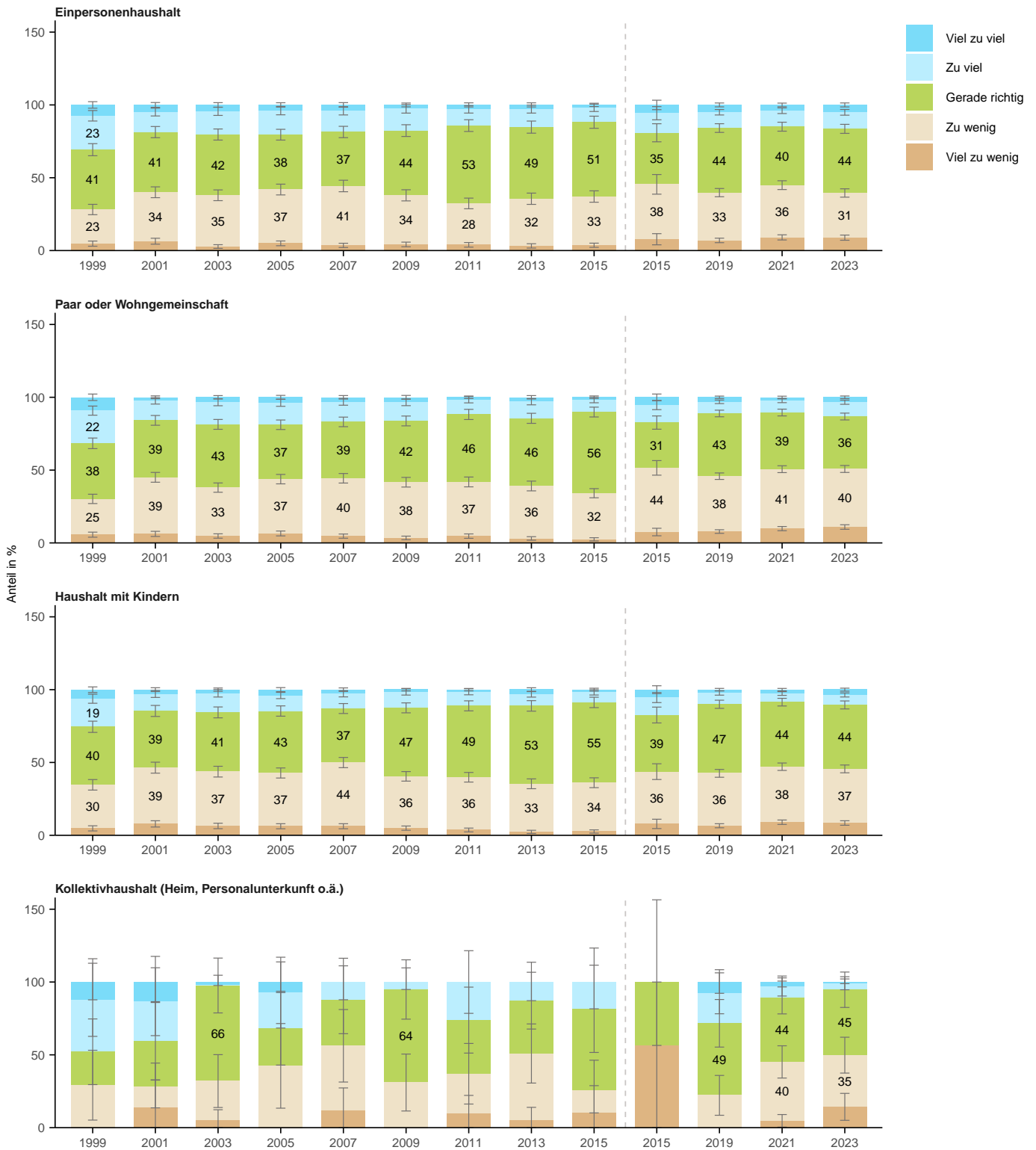

Wie bewerten Sie den Umfang an Massnahmen im Bereich Integration der ausländischen Wohnbevölkerung?

Nach Wohnform

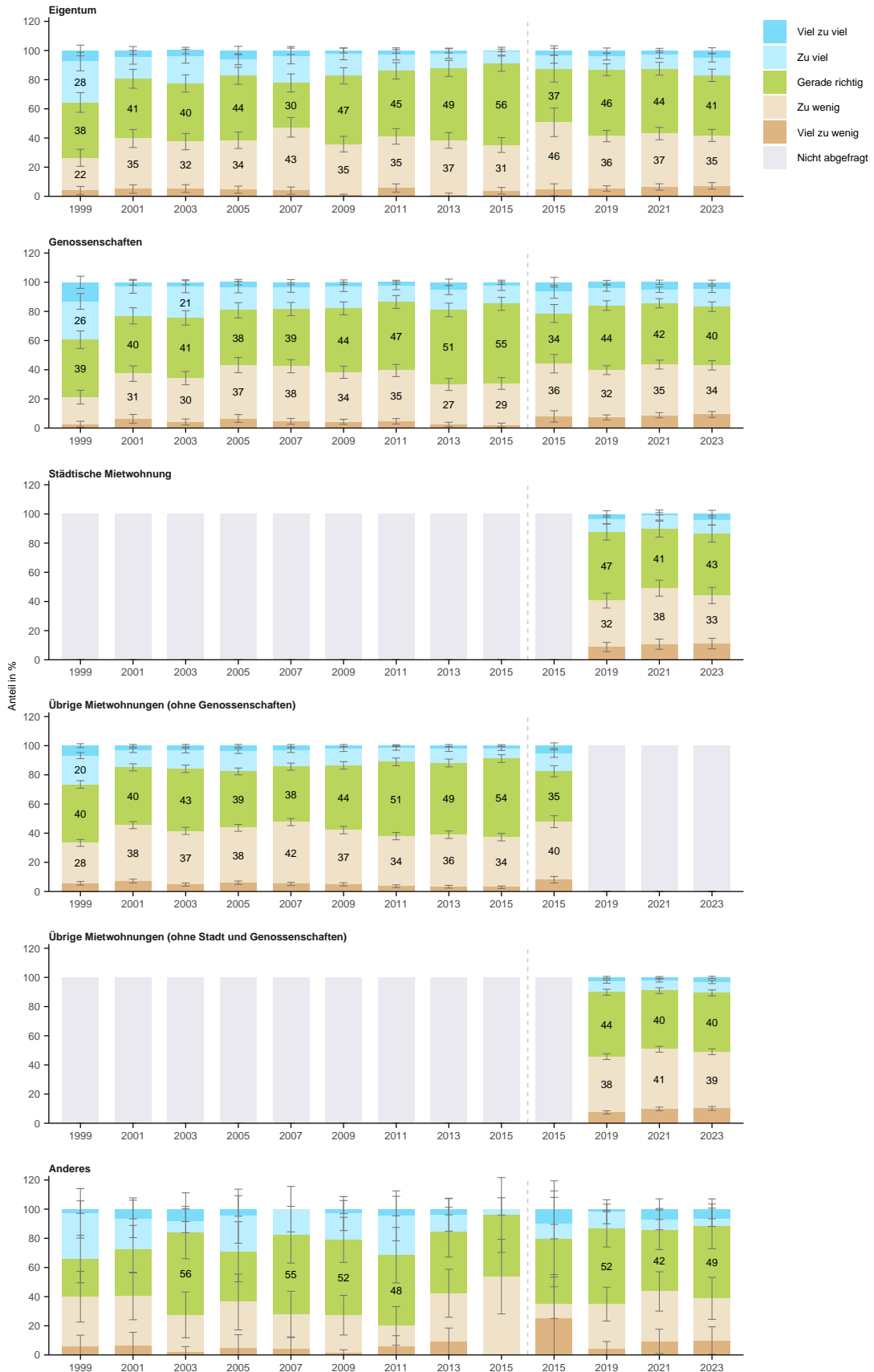

Wie bewerten Sie den Umfang an Massnahmen im Bereich Integration der ausländischen Wohnbevölkerung?

Nach Haushaltseinkommen



Wie bewerten Sie den Umfang an Massnahmen im Bereich Integration der ausländischen Wohnbevölkerung?

Nach Lebensdauer in Zürich



Wie bewerten Sie den Umfang an Massnahmen im Bereich Integration der ausländischen Wohnbevölkerung?

Nach Stadtkreis

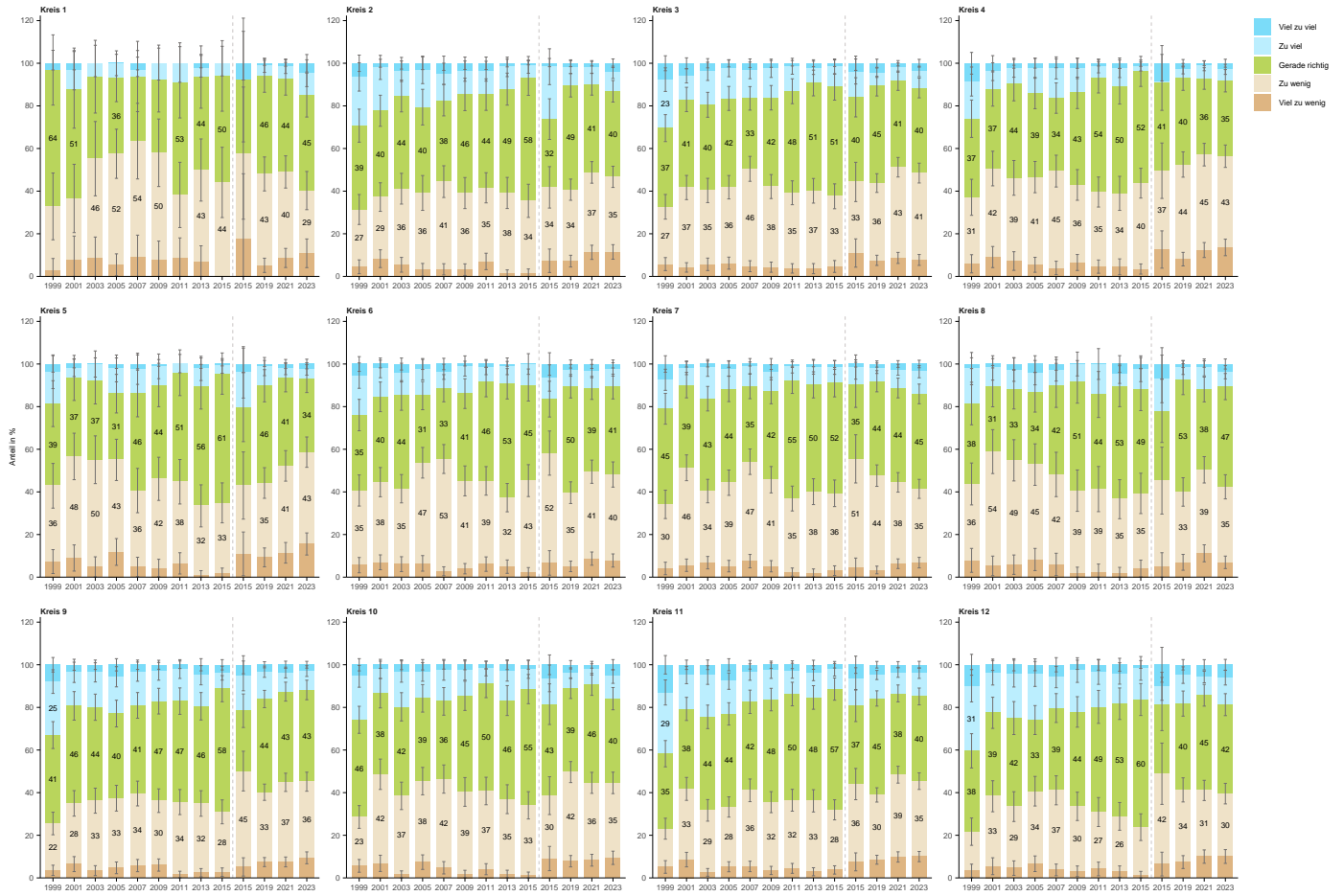

Wie bewerten Sie den Umfang an Massnahmen im Bereich Integration der ausländischen Wohnbevölkerung?

Nach Quartier



5.6 F5: Verbesserung der Umweltsituation

Wie bewerten Sie den Umfang an Massnahmen zur Verbesserung der Umweltsituation (Lärm, Luft, Energie, Ressourcen, Hitze)?

Nach Total

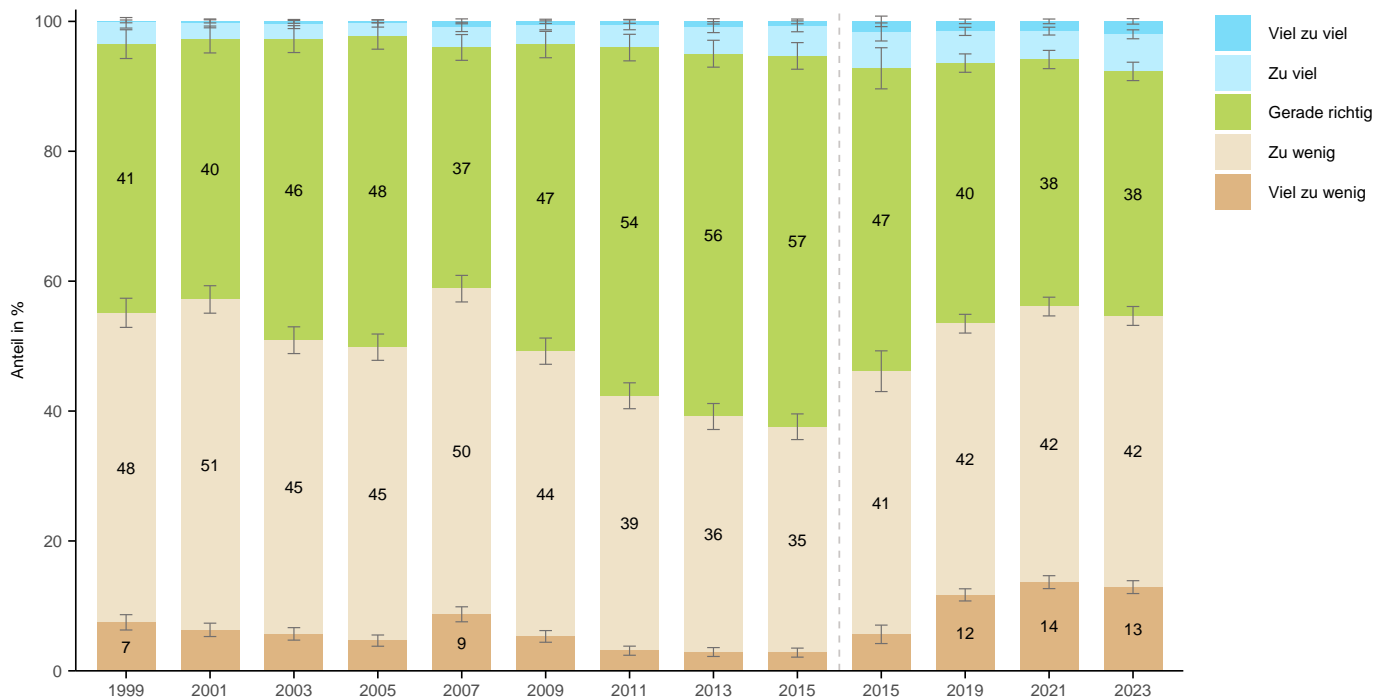

Wie bewerten Sie den Umfang an Massnahmen zur Verbesserung der Umweltsituation (Lärm, Luft, Energie, Ressourcen, Hitze)?

Nach Alter



Wie bewerten Sie den Umfang an Massnahmen zur Verbesserung der Umweltsituation (Lärm, Luft, Energie, Ressourcen, Hitze)?

Nach Geschlecht

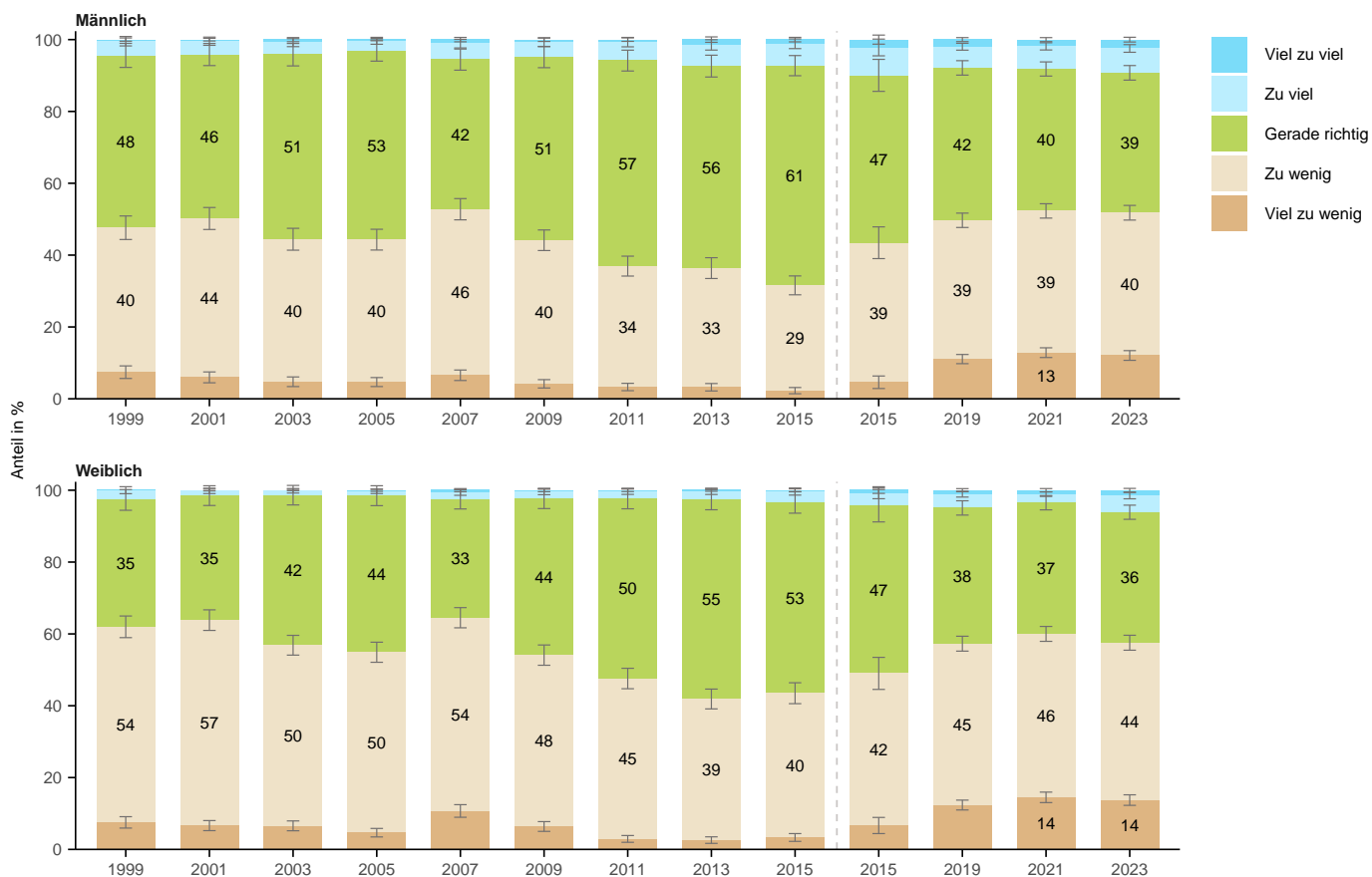

Wie bewerten Sie den Umfang an Massnahmen zur Verbesserung der Umweltsituation (Lärm, Luft, Energie, Ressourcen, Hitze)?

Nach Herkunft

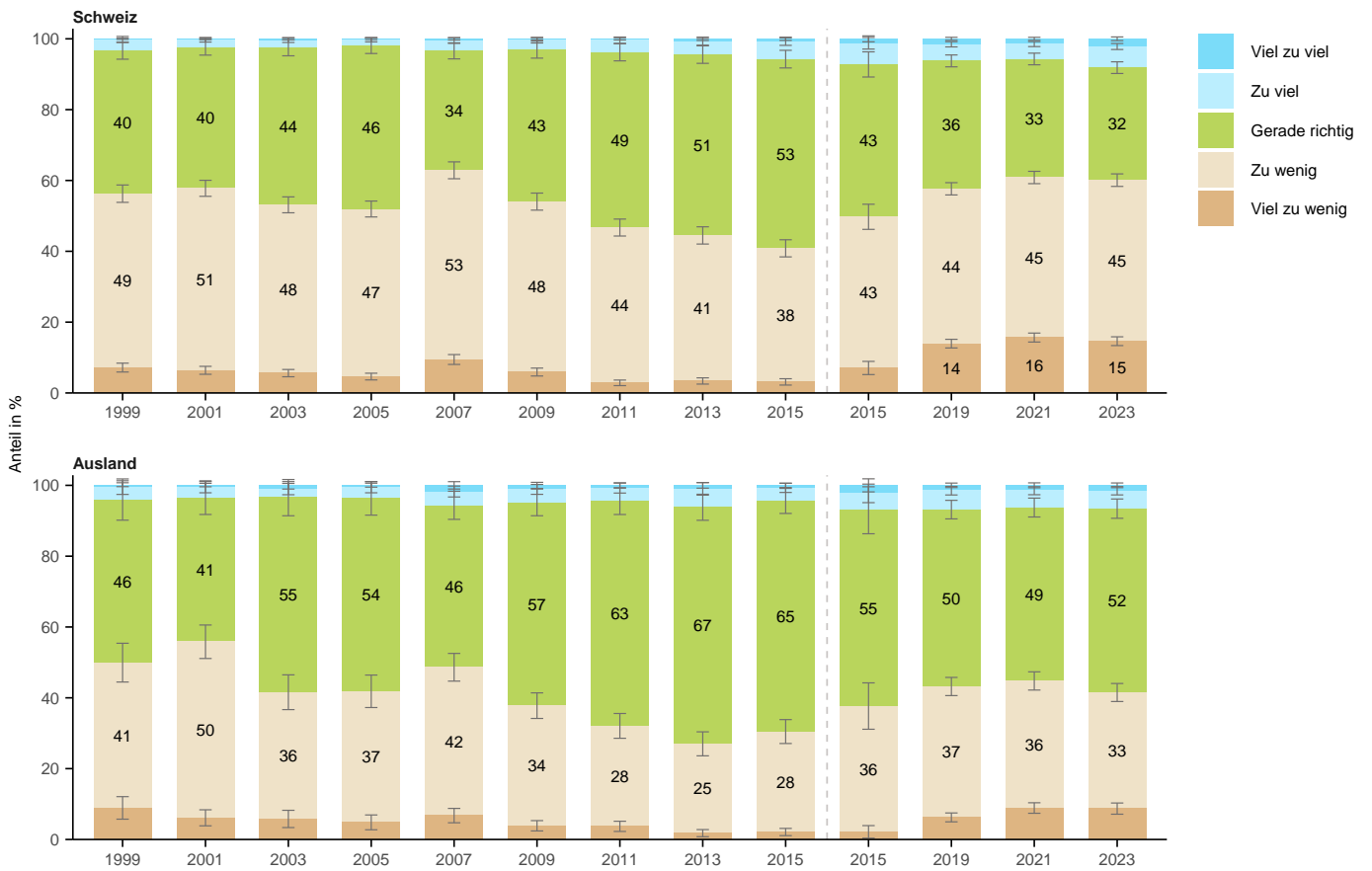

Wie bewerten Sie den Umfang an Massnahmen zur Verbesserung der Umweltsituation (Lärm, Luft, Energie, Ressourcen, Hitze)?

Nach Bildung

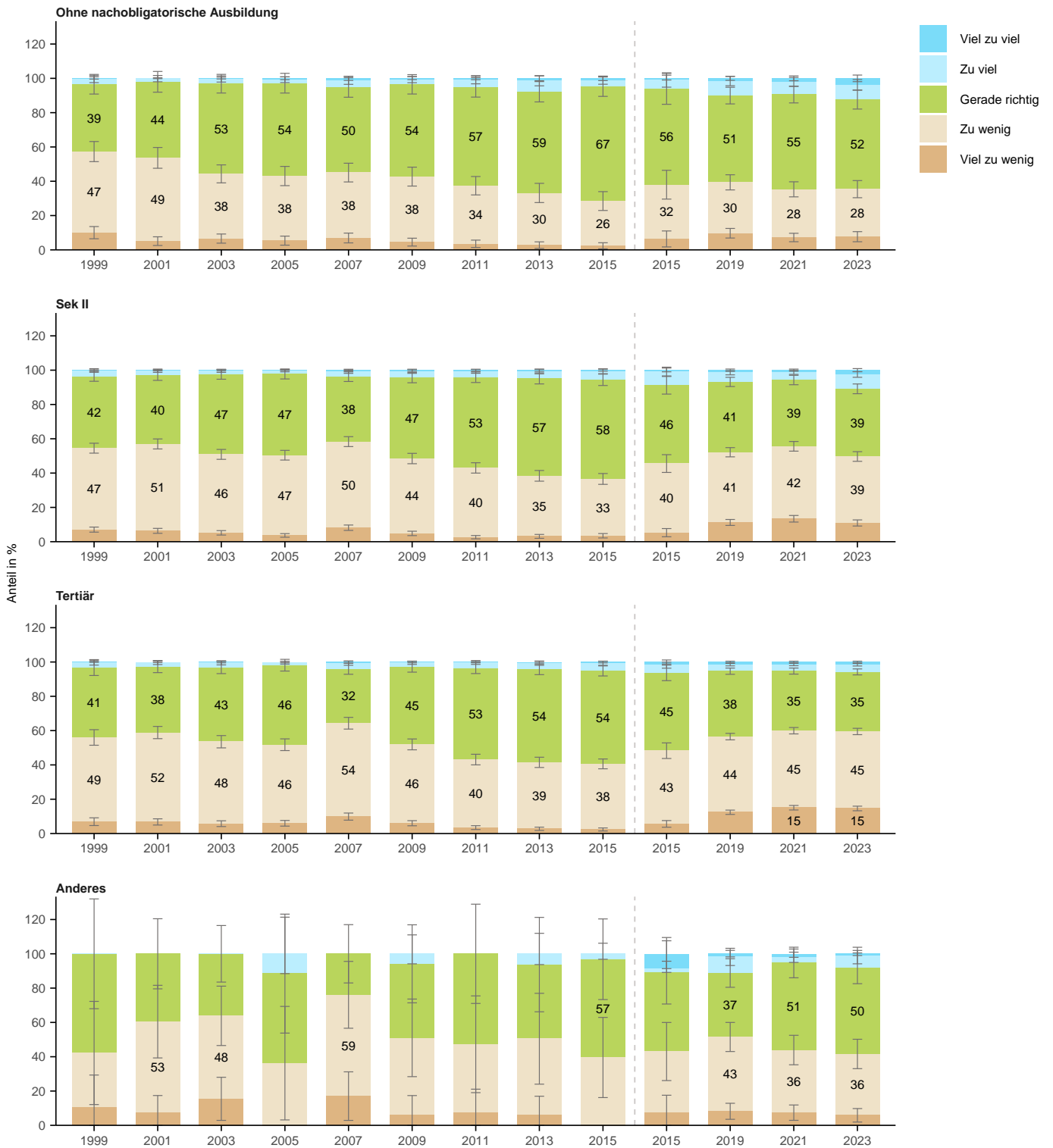

Wie bewerten Sie den Umfang an Massnahmen zur Verbesserung der Umweltsituation (Lärm, Luft, Energie, Ressourcen, Hitze)?

Nach Erwerbssituation

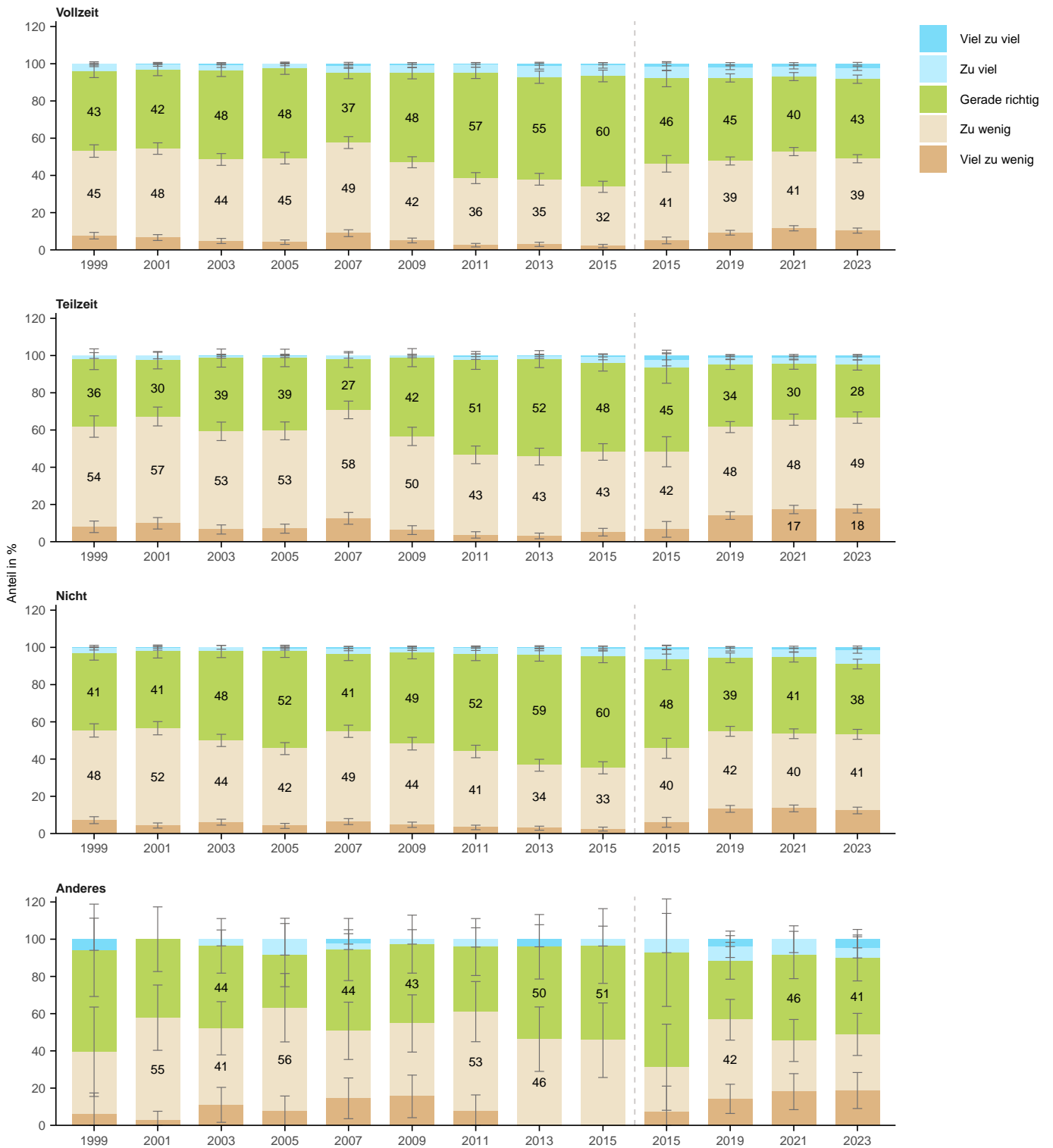

Wie bewerten Sie den Umfang an Massnahmen zur Verbesserung der Umweltsituation (Lärm, Luft, Energie, Ressourcen, Hitze)?

Nach Haushaltsform

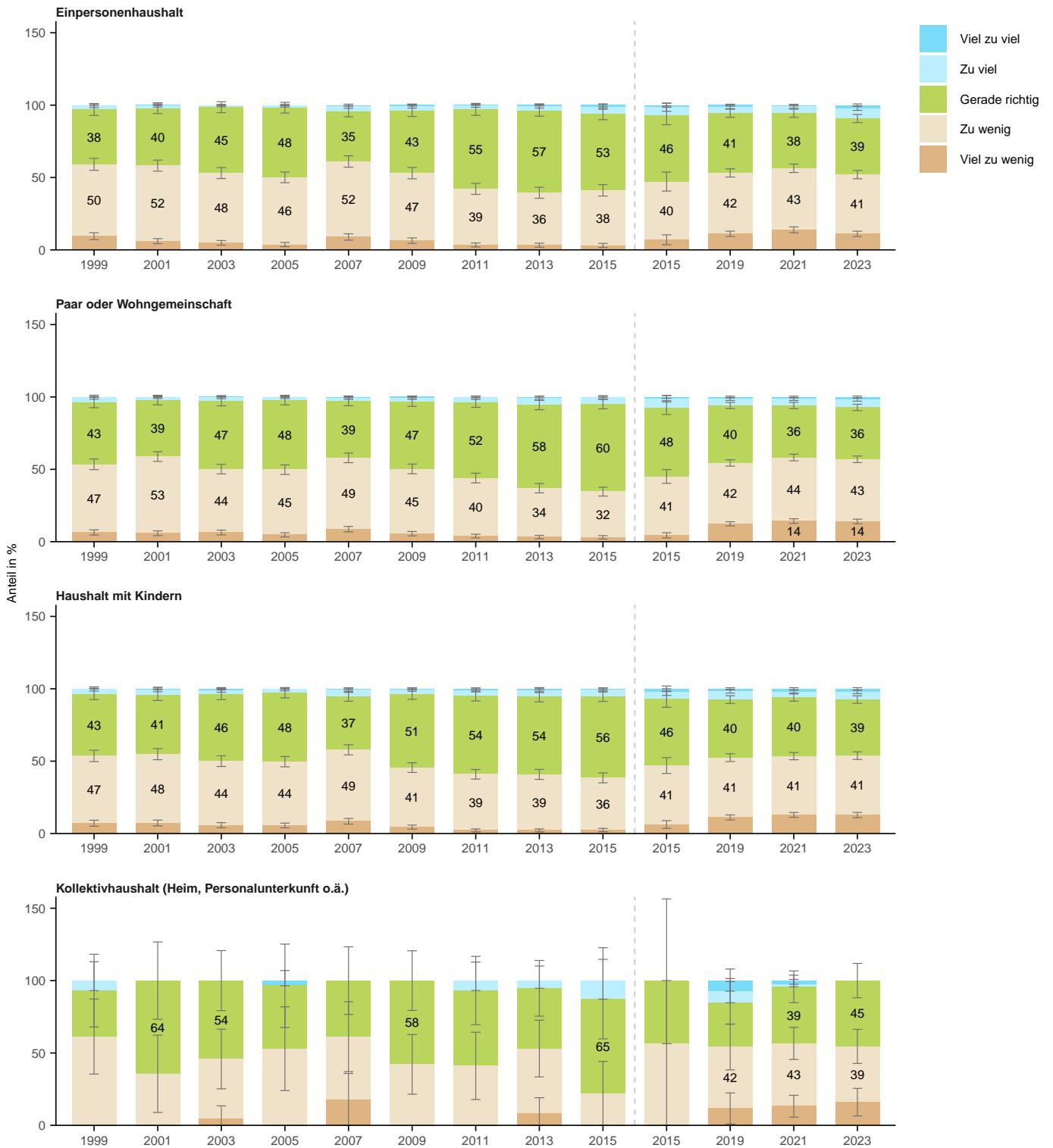

Wie bewerten Sie den Umfang an Massnahmen zur Verbesserung der Umweltsituation (Lärm, Luft, Energie, Ressourcen, Hitze)?

Nach Wohnform

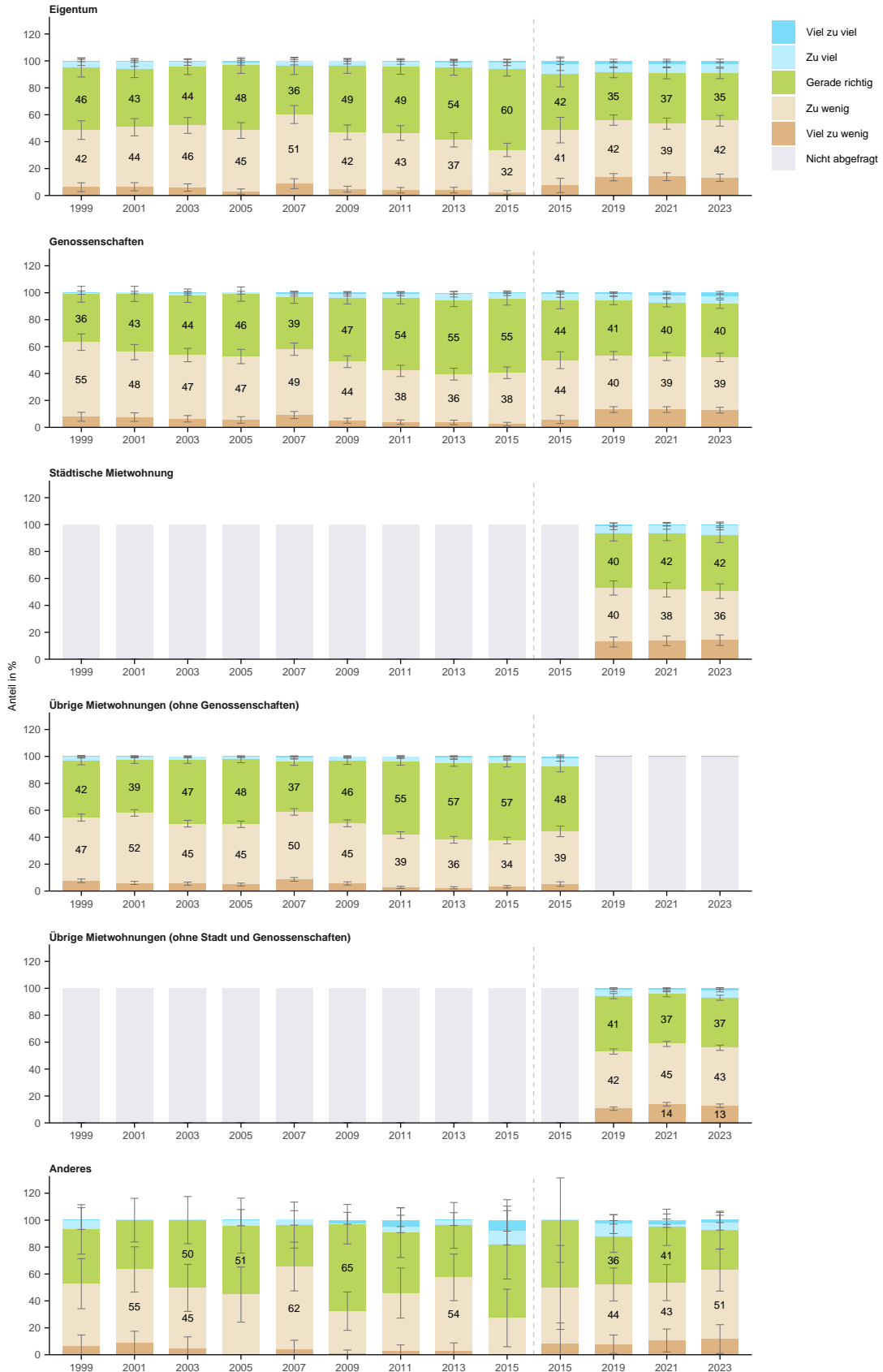

Wie bewerten Sie den Umfang an Massnahmen zur Verbesserung der Umweltsituation (Lärm, Luft, Energie, Ressourcen, Hitze)?

Nach Haushaltseinkommen



Wie bewerten Sie den Umfang an Massnahmen zur Verbesserung der Umweltsituation (Lärm, Luft, Energie, Ressourcen, Hitze)?

Nach Lebensdauer in Zürich



Wie bewerten Sie den Umfang an Massnahmen zur Verbesserung der Umweltsituation (Lärm, Luft, Energie, Ressourcen, Hitze)?
Nach Stadtkreis

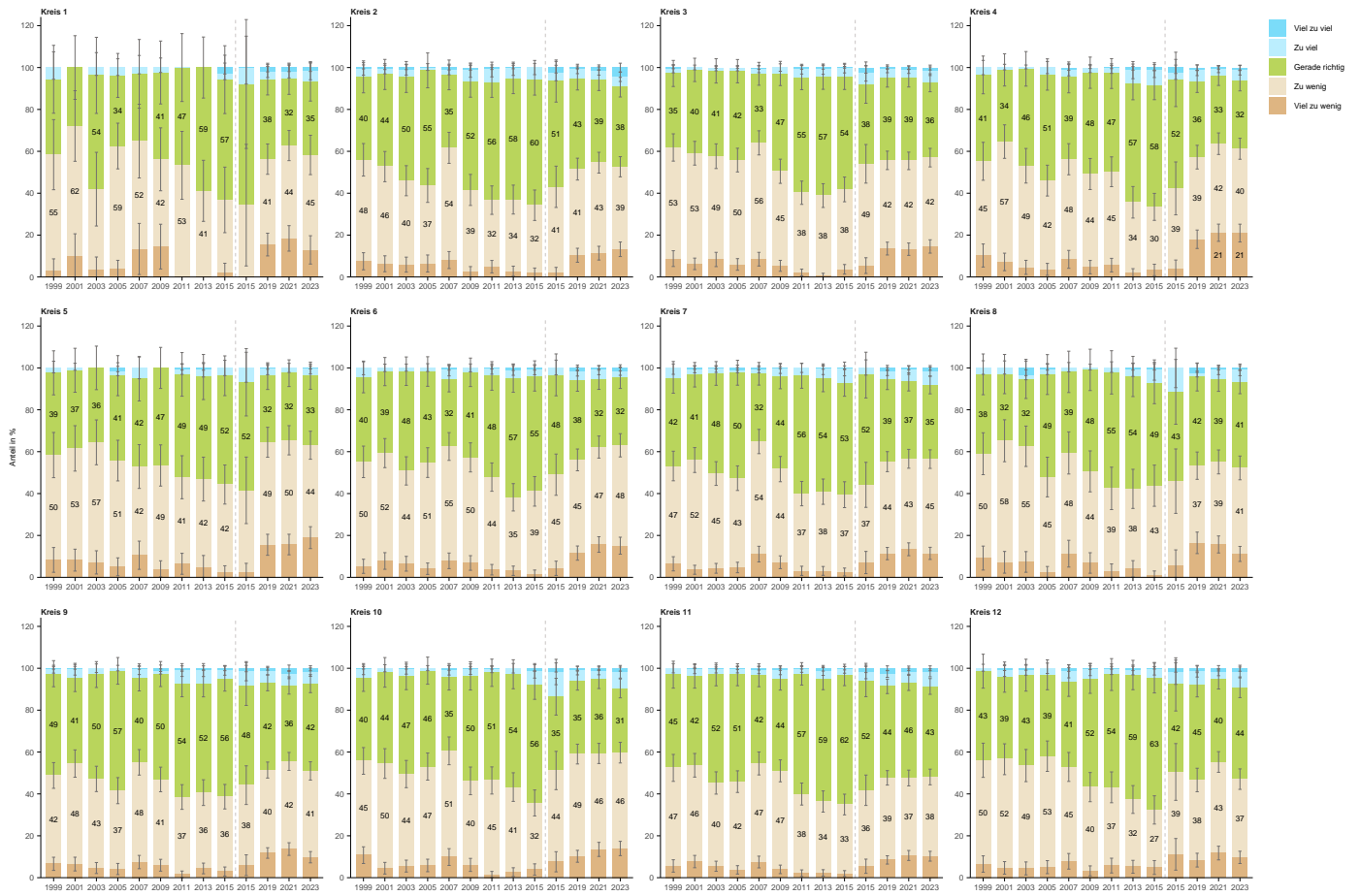

Wie bewerten Sie den Umfang an Massnahmen zur Verbesserung der Umweltsituation (Lärm, Luft, Energie, Ressourcen, Hitze)?

Nach Quartier

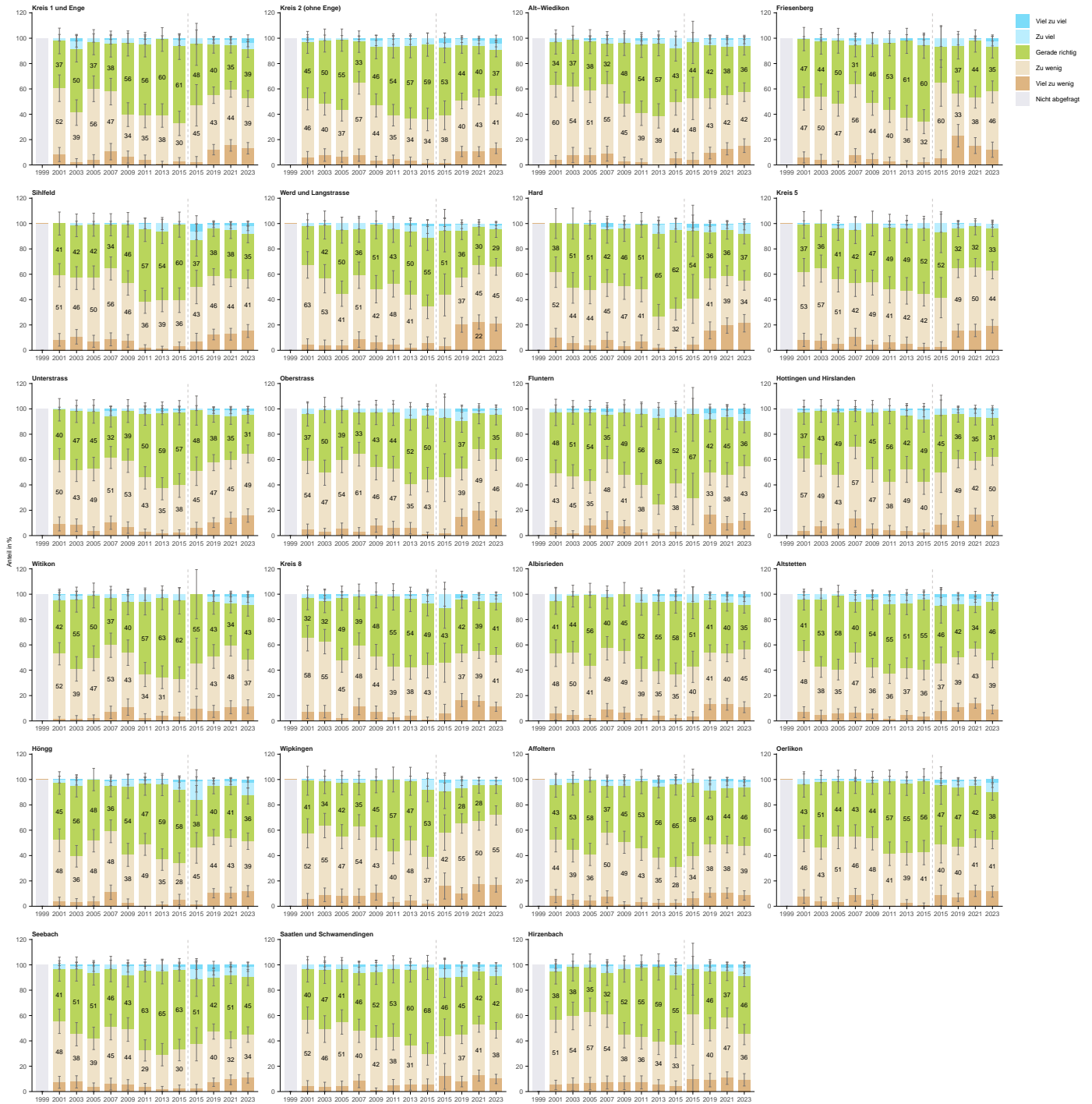

5.7 F5: Ausbau des öffentlichen Verkehrs

Wie bewerten Sie den Umfang an Massnahmen zum Ausbau des öffentlichen Verkehrs?

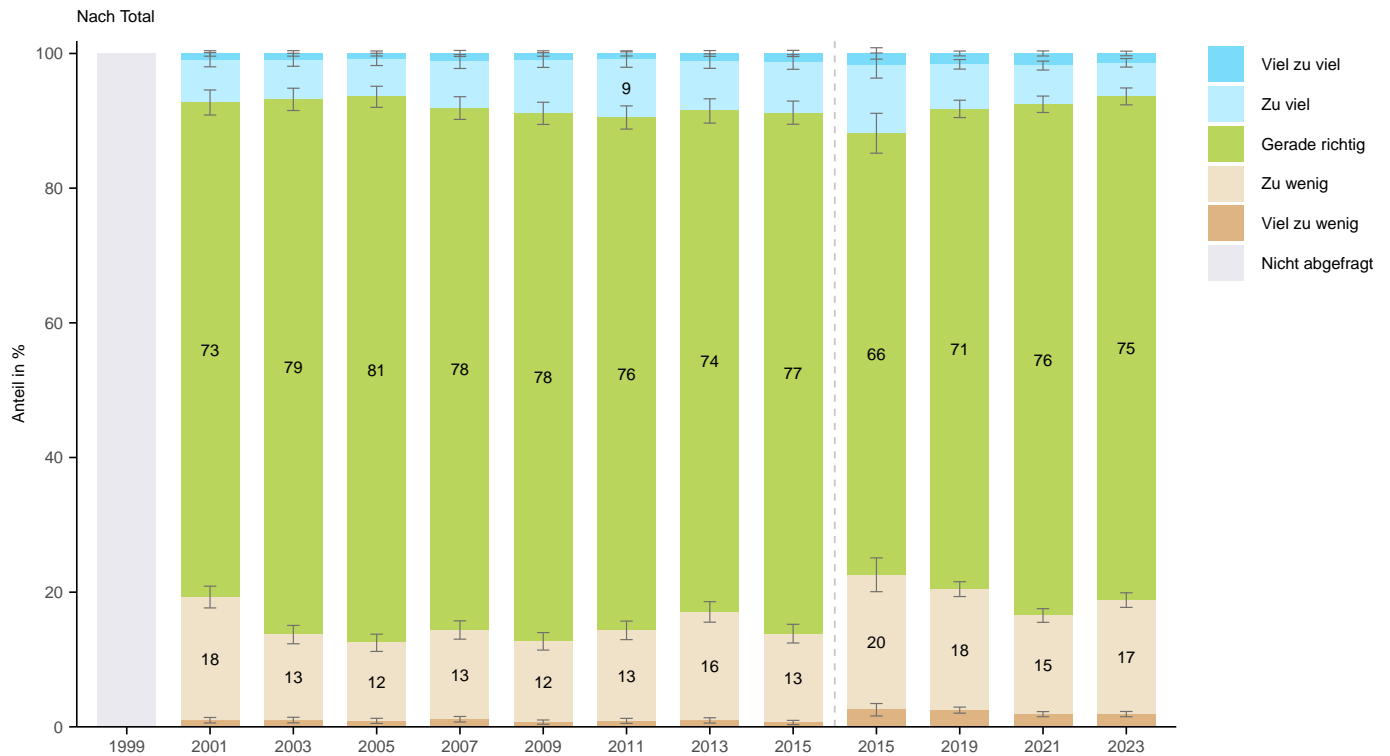

Wie bewerten Sie den Umfang an Massnahmen zum Ausbau des öffentlichen Verkehrs?

Nach Alter



Wie bewerten Sie den Umfang an Massnahmen zum Ausbau des öffentlichen Verkehrs?

Nach Geschlecht

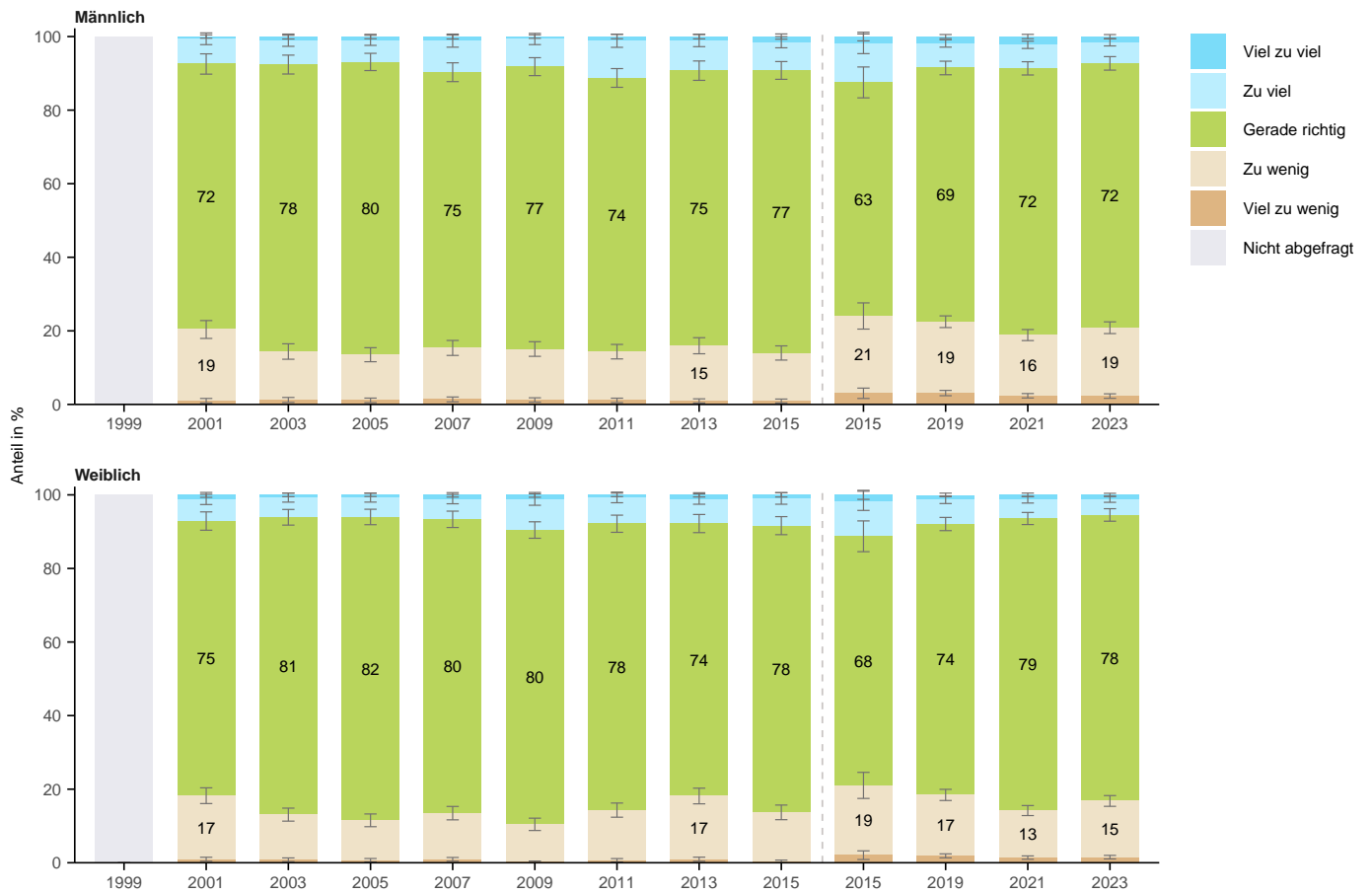

Wie bewerten Sie den Umfang an Massnahmen zum Ausbau des öffentlichen Verkehrs?

Nach Herkunft

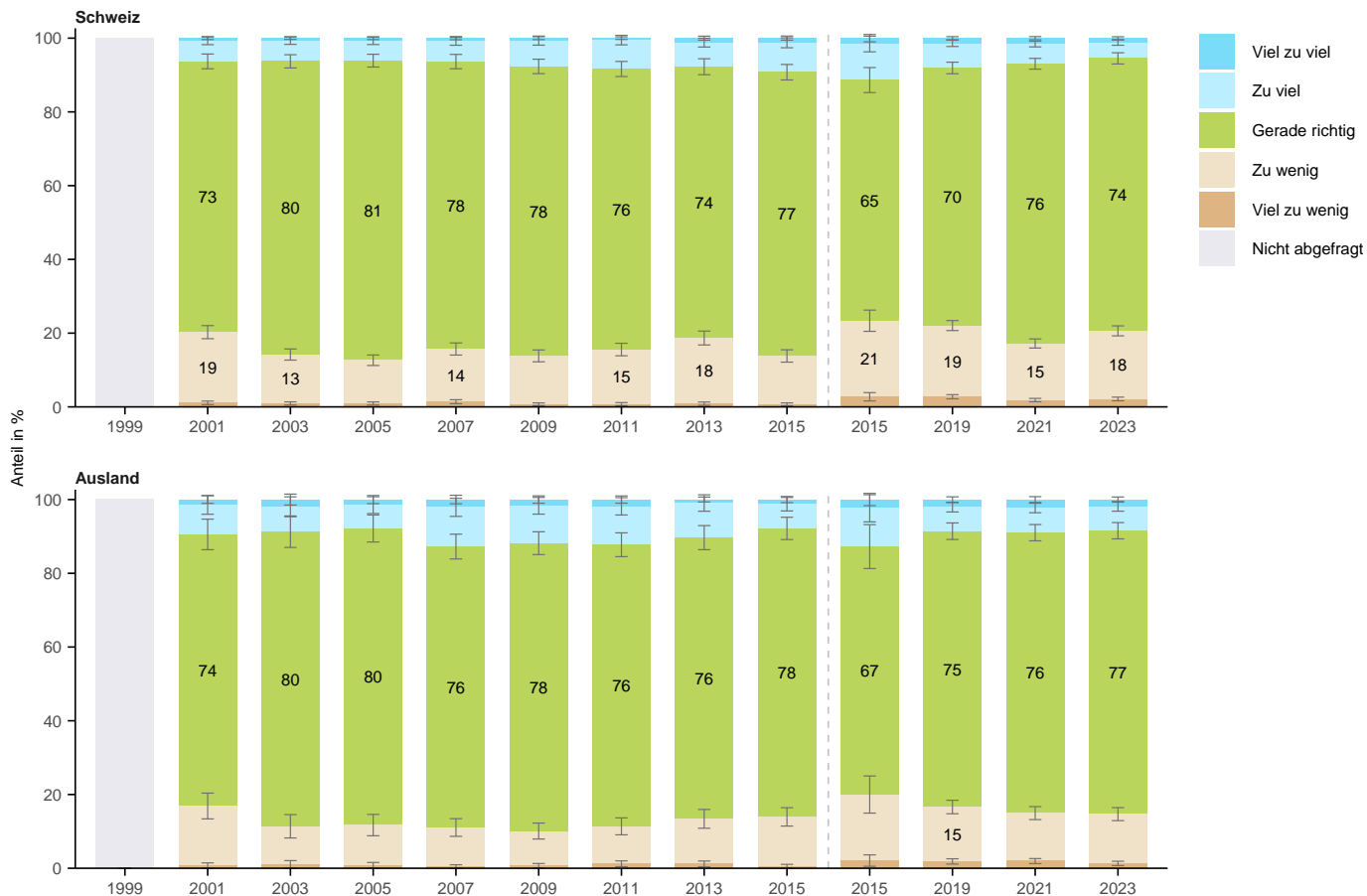

Wie bewerten Sie den Umfang an Massnahmen zum Ausbau des öffentlichen Verkehrs?

Nach Bildung

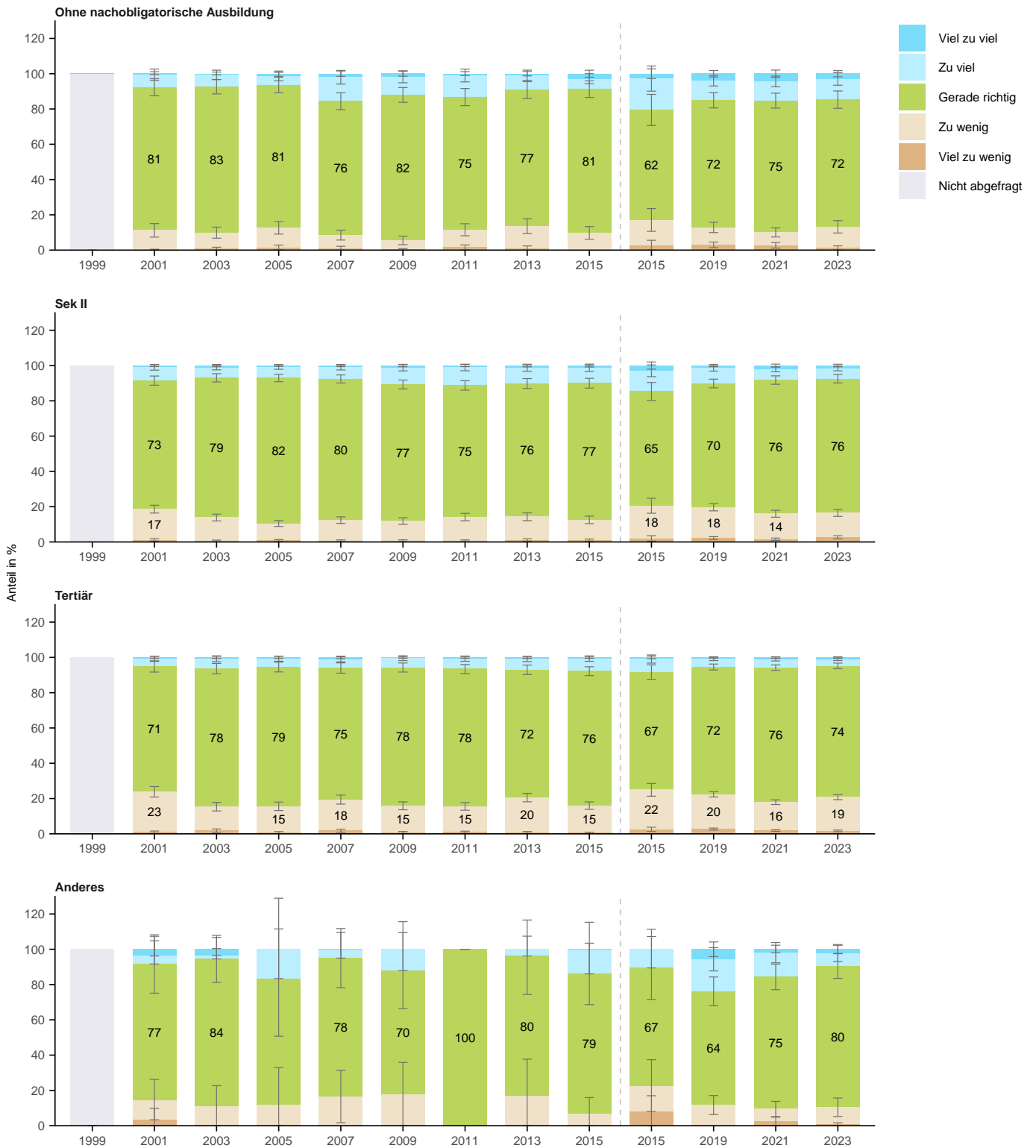

Wie bewerten Sie den Umfang an Massnahmen zum Ausbau des öffentlichen Verkehrs?

Nach Erwerbssituation

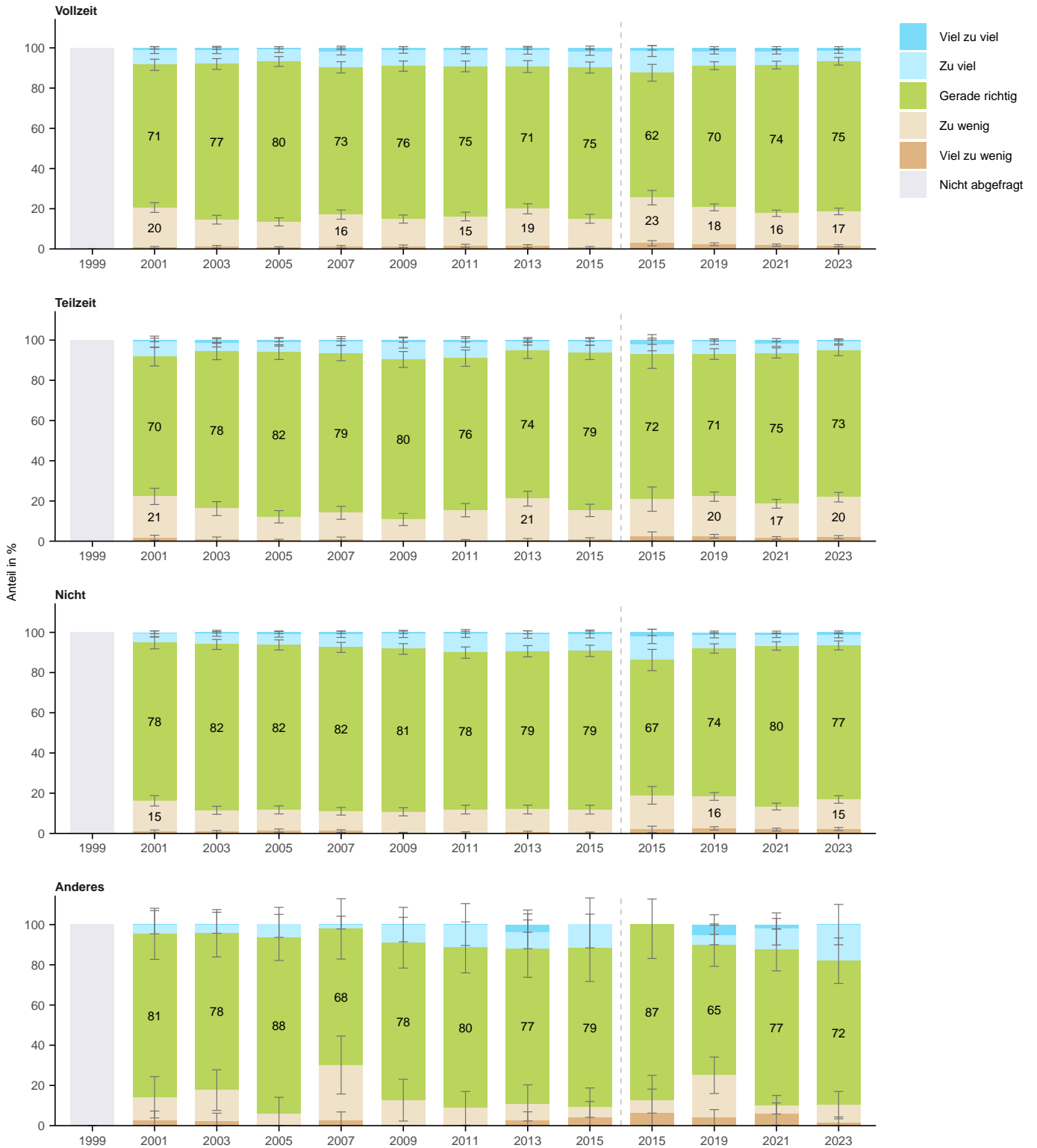

Wie bewerten Sie den Umfang an Massnahmen zum Ausbau des öffentlichen Verkehrs?

Nach Haushaltsform

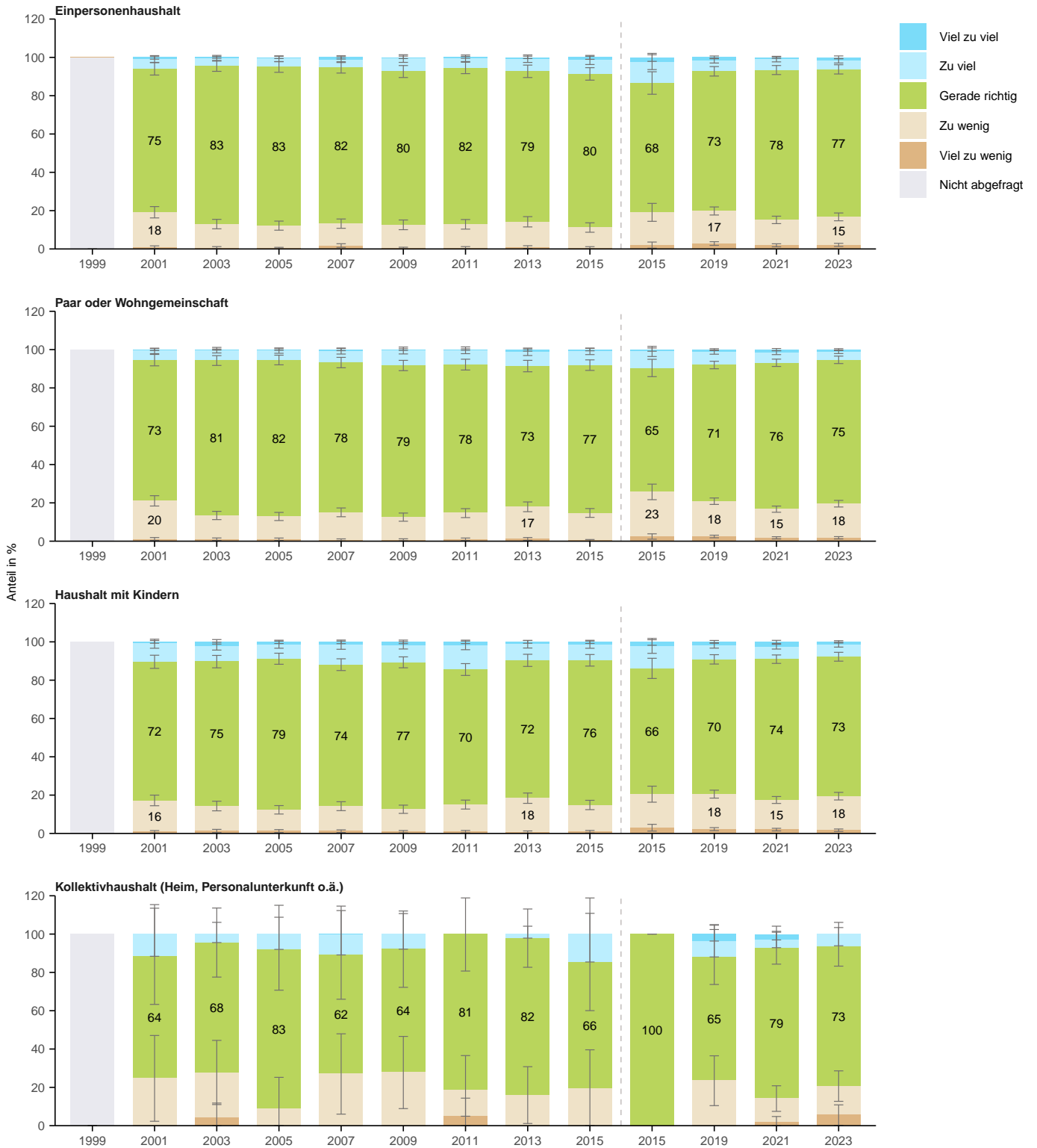

Wie bewerten Sie den Umfang an Massnahmen zum Ausbau des öffentlichen Verkehrs?

Nach Wohnform

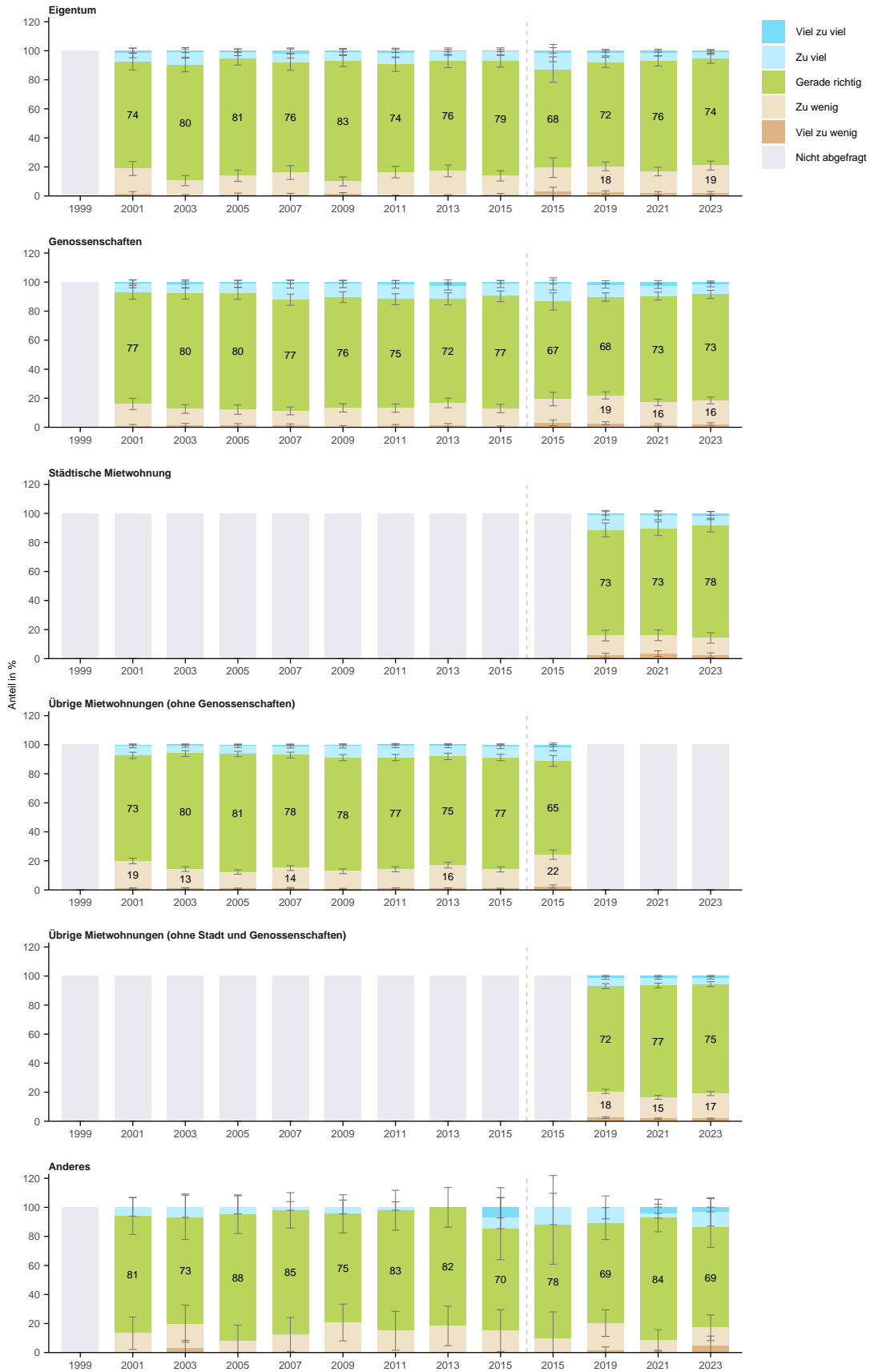

Wie bewerten Sie den Umfang an Massnahmen zum Ausbau des öffentlichen Verkehrs?

Nach Haushaltseinkommen



Wie bewerten Sie den Umfang an Massnahmen zum Ausbau des öffentlichen Verkehrs?

Nach Lebensdauer in Zürich

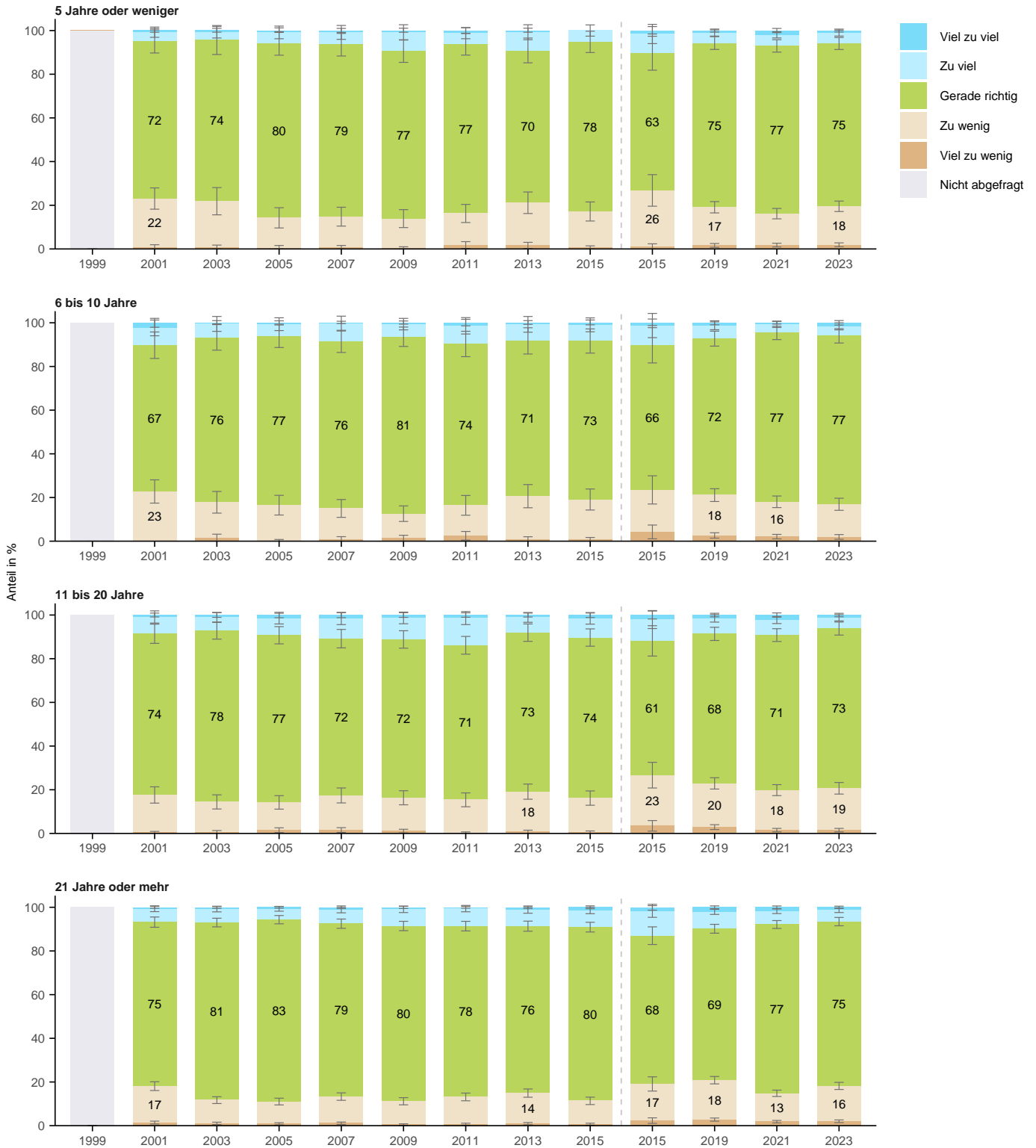

Wie bewerten Sie den Umfang an Massnahmen zum Ausbau des öffentlichen Verkehrs?

Nach Stadtkreis

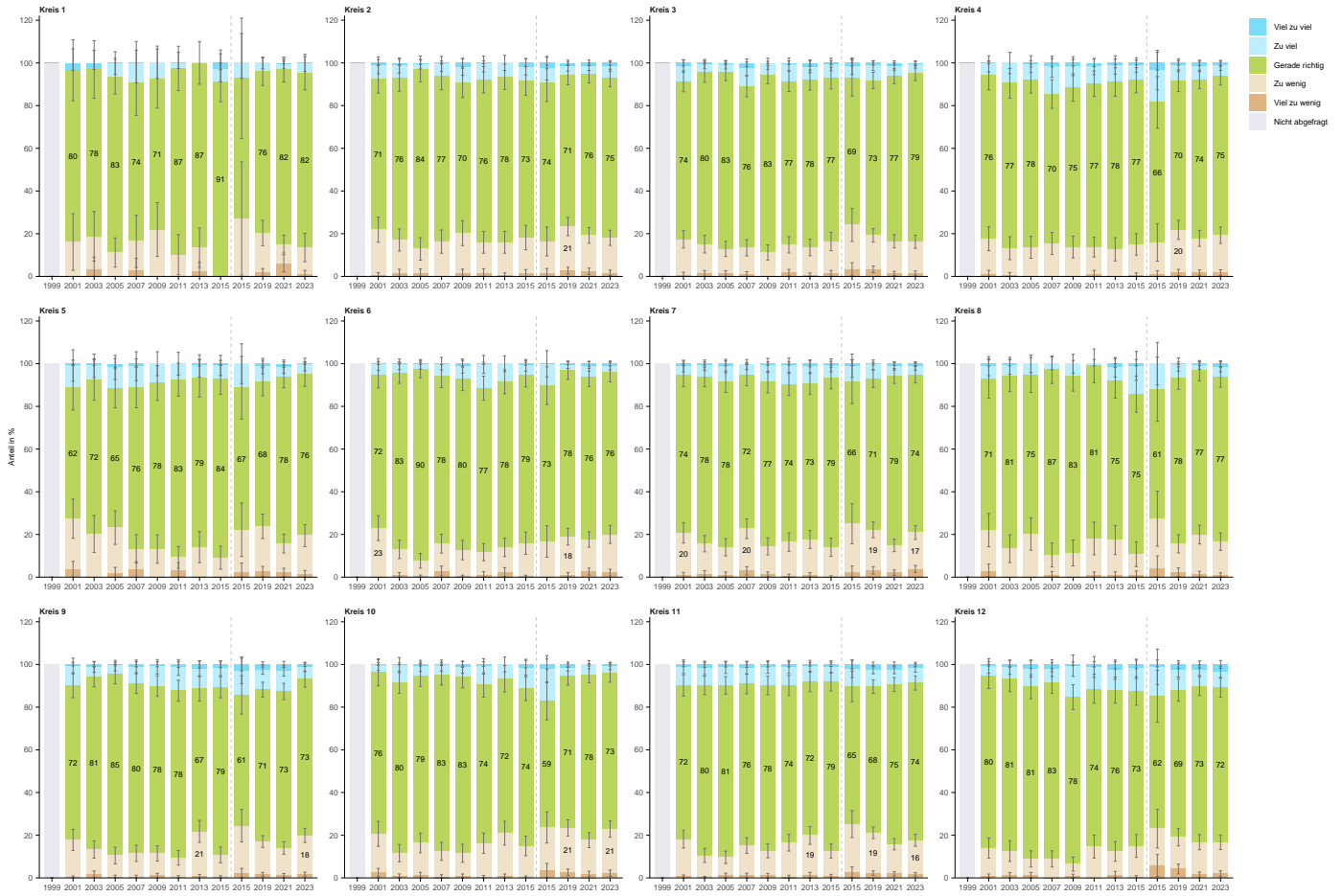

Wie bewerten Sie den Umfang an Massnahmen zum Ausbau des öffentlichen Verkehrs?

Nach Quartier



5.8 F5: Soziokulturelle Aktivitäten

Wie bewerten Sie den Umfang an Massnahmen im Bereich soziokultureller Aktivitäten (Angebote im Quartier, in Gemeinschaftszentren oder Quartiertreffs)?

Nach Total

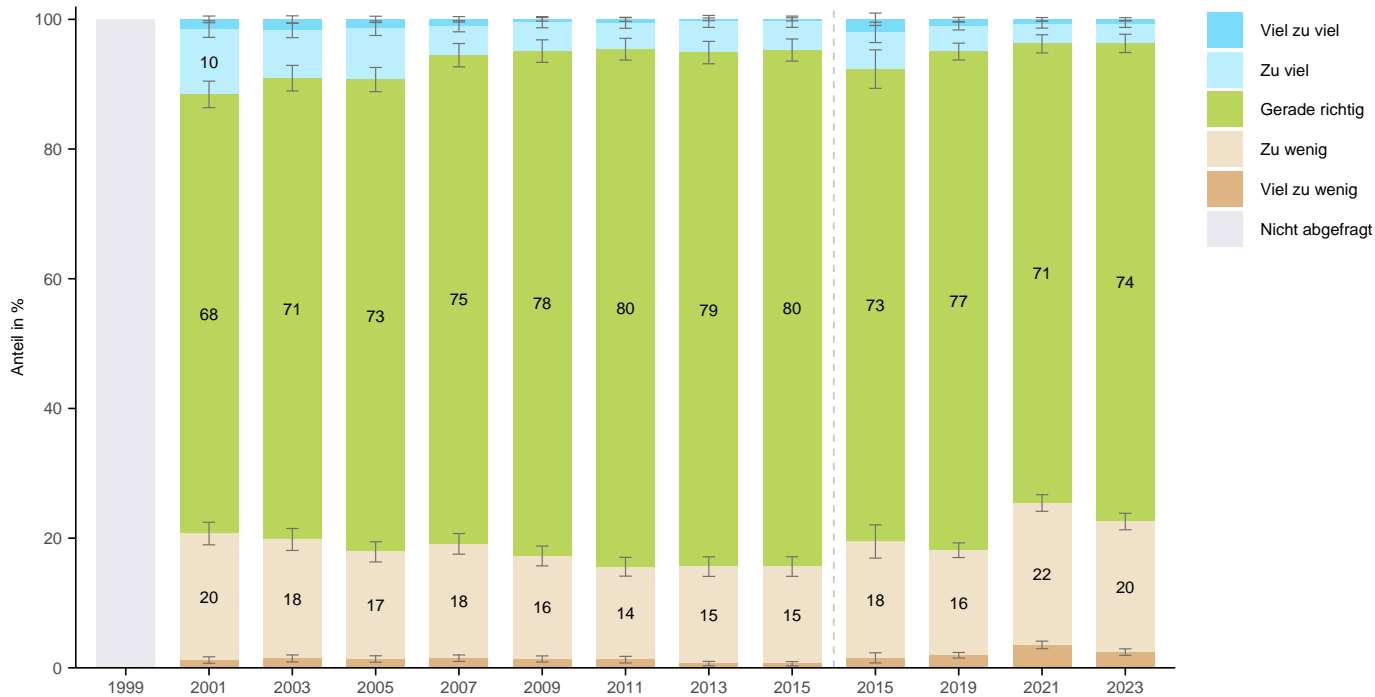

Wie bewerten Sie den Umfang an Massnahmen im Bereich soziokultureller Aktivitäten (Angebote im Quartier, in Gemeinschaftszentren oder Quartiertreffs)?

Nach Alter

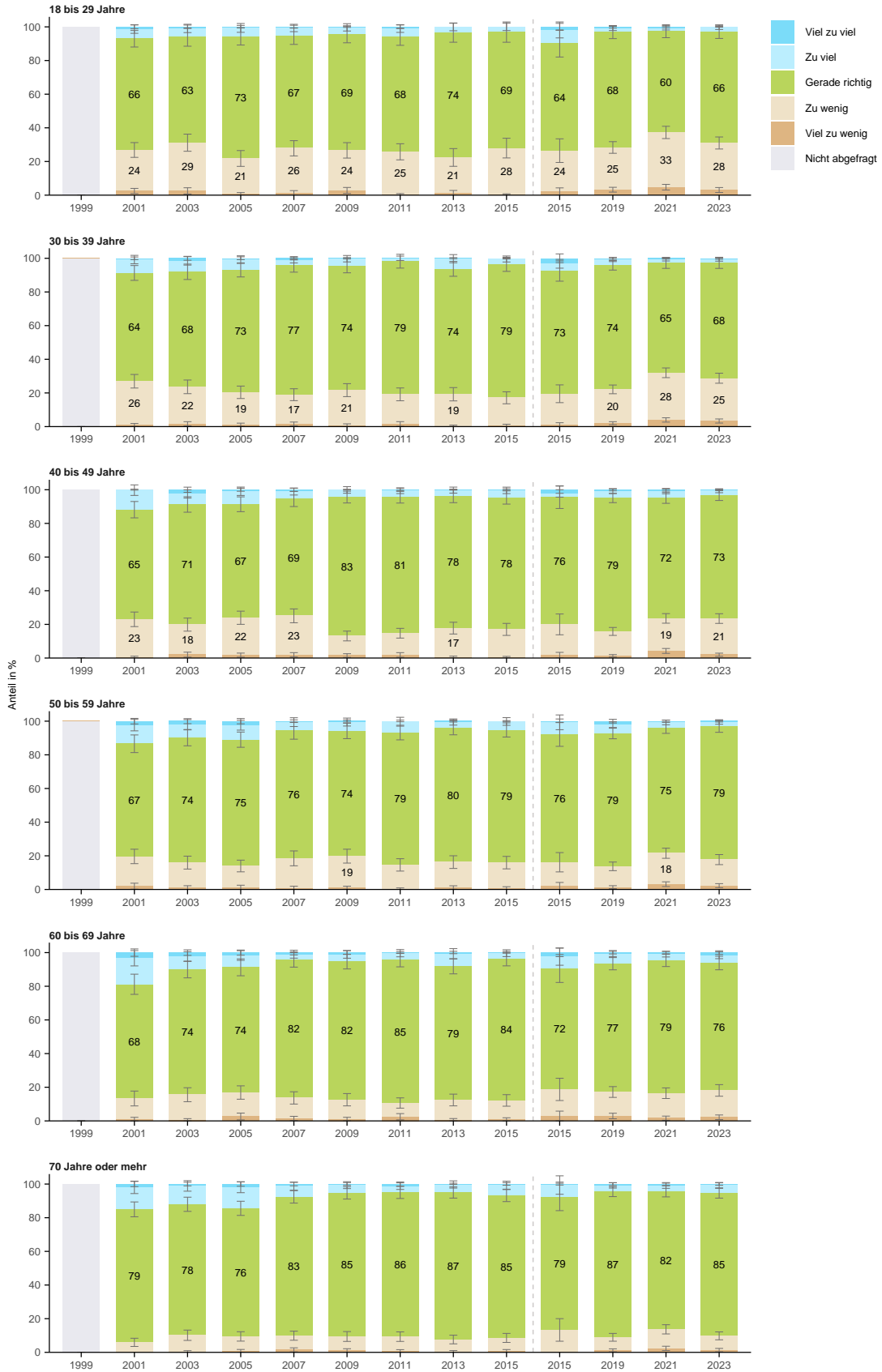

Wie bewerten Sie den Umfang an Massnahmen im Bereich soziokultureller Aktivitäten (Angebote im Quartier, in Gemeinschaftszentren oder Quartiertreffs)?

Nach Geschlecht

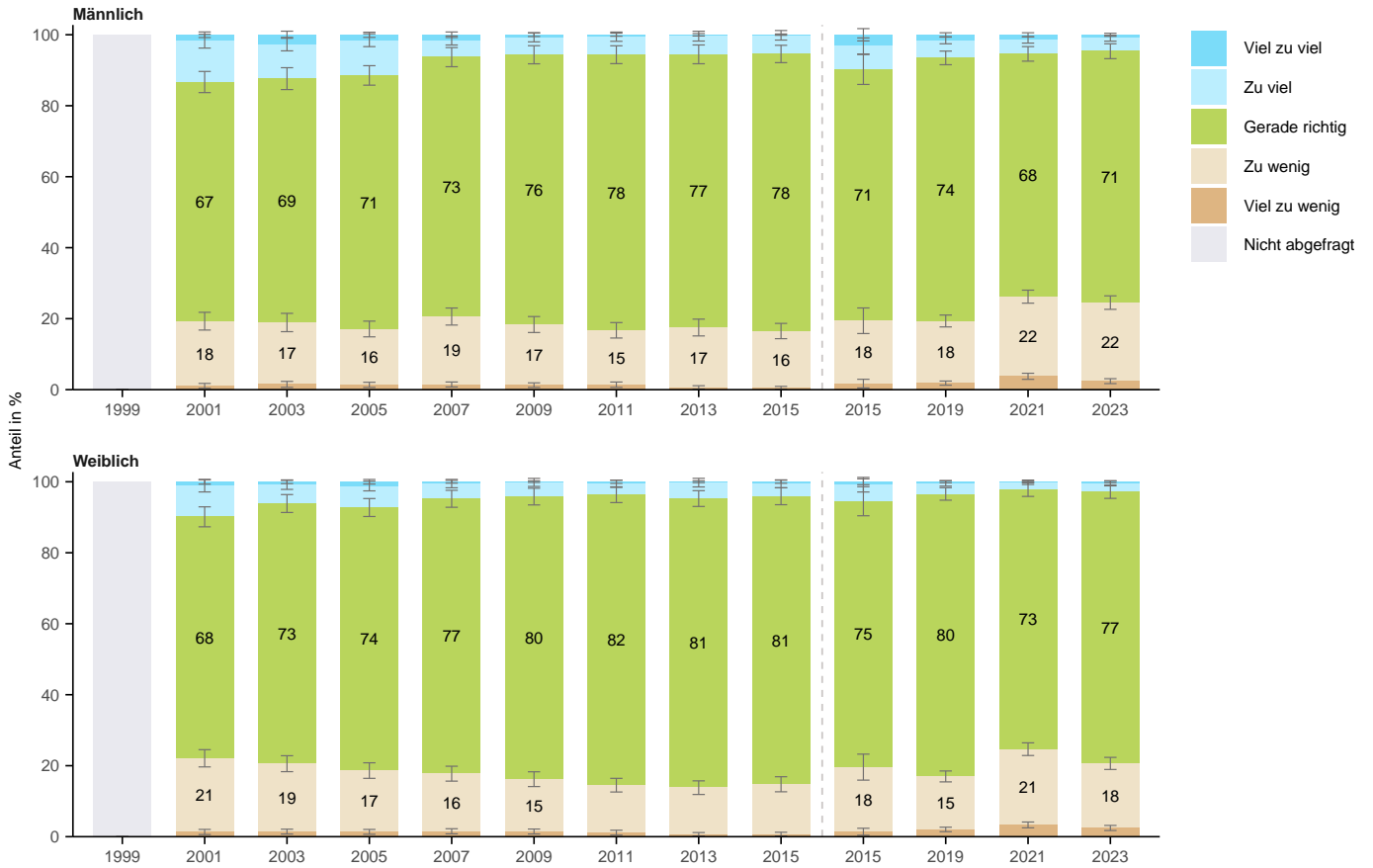

Wie bewerten Sie den Umfang an Massnahmen im Bereich soziokultureller Aktivitäten (Angebote im Quartier, in Gemeinschaftszentren oder Quartiertreffs)?

Nach Herkunft

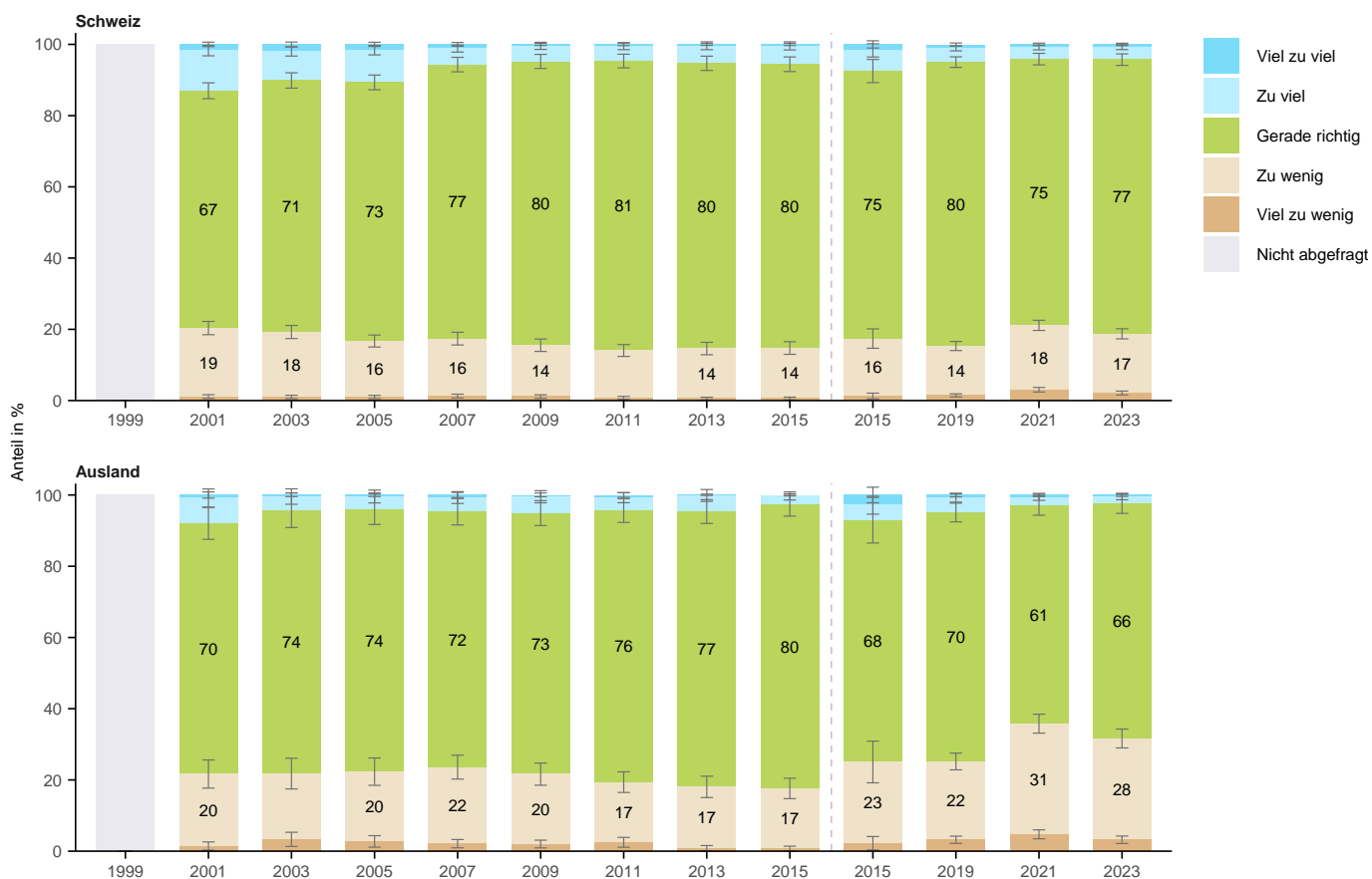

Wie bewerten Sie den Umfang an Massnahmen im Bereich soziokultureller Aktivitäten (Angebote im Quartier, in Gemeinschaftszentren oder Quartiertreffs)?

Nach Bildung

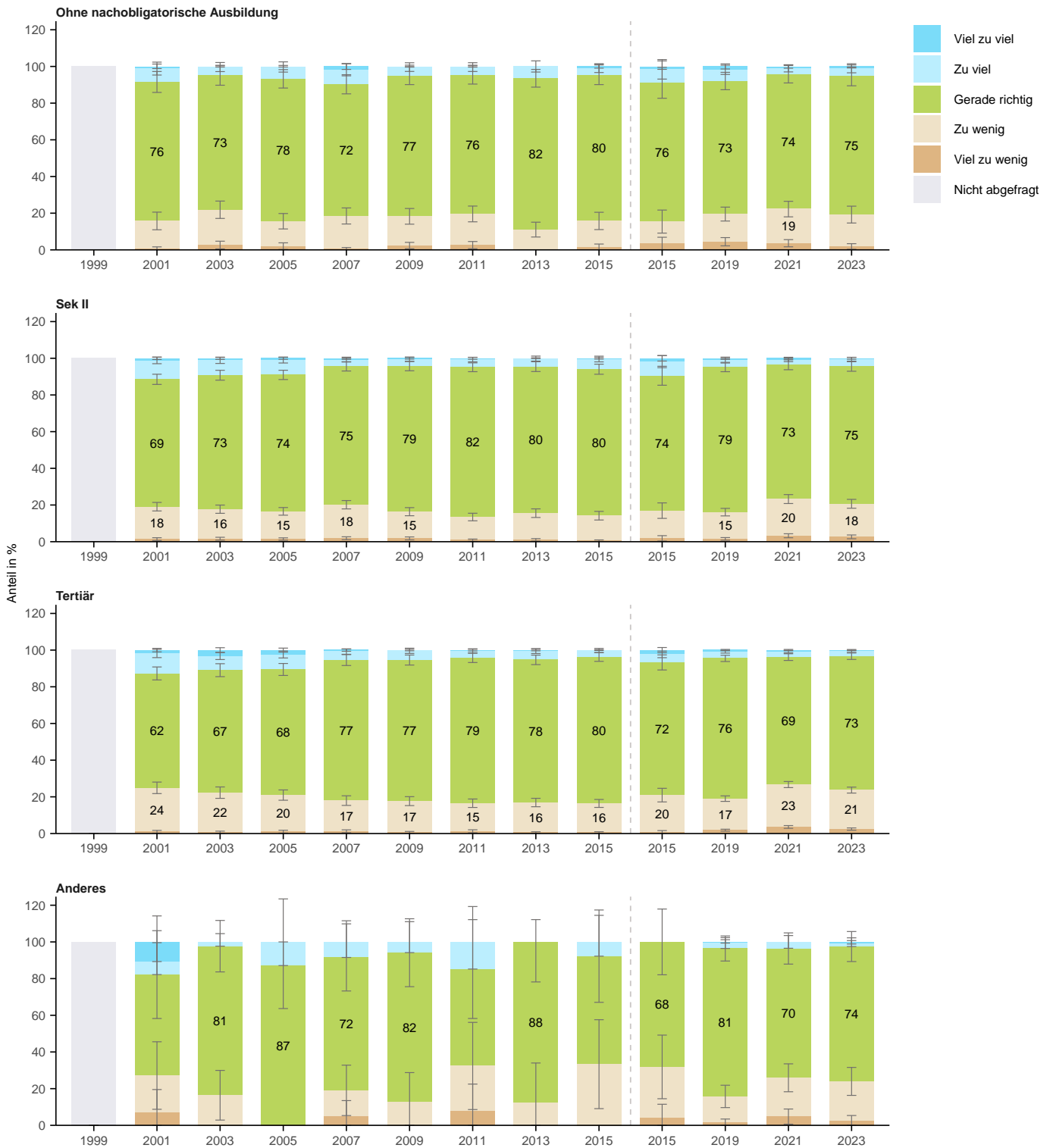

Wie bewerten Sie den Umfang an Massnahmen im Bereich soziokultureller Aktivitäten (Angebote im Quartier, in Gemeinschaftszentren oder Quartiertreffs)?

Nach Erwerbssituation

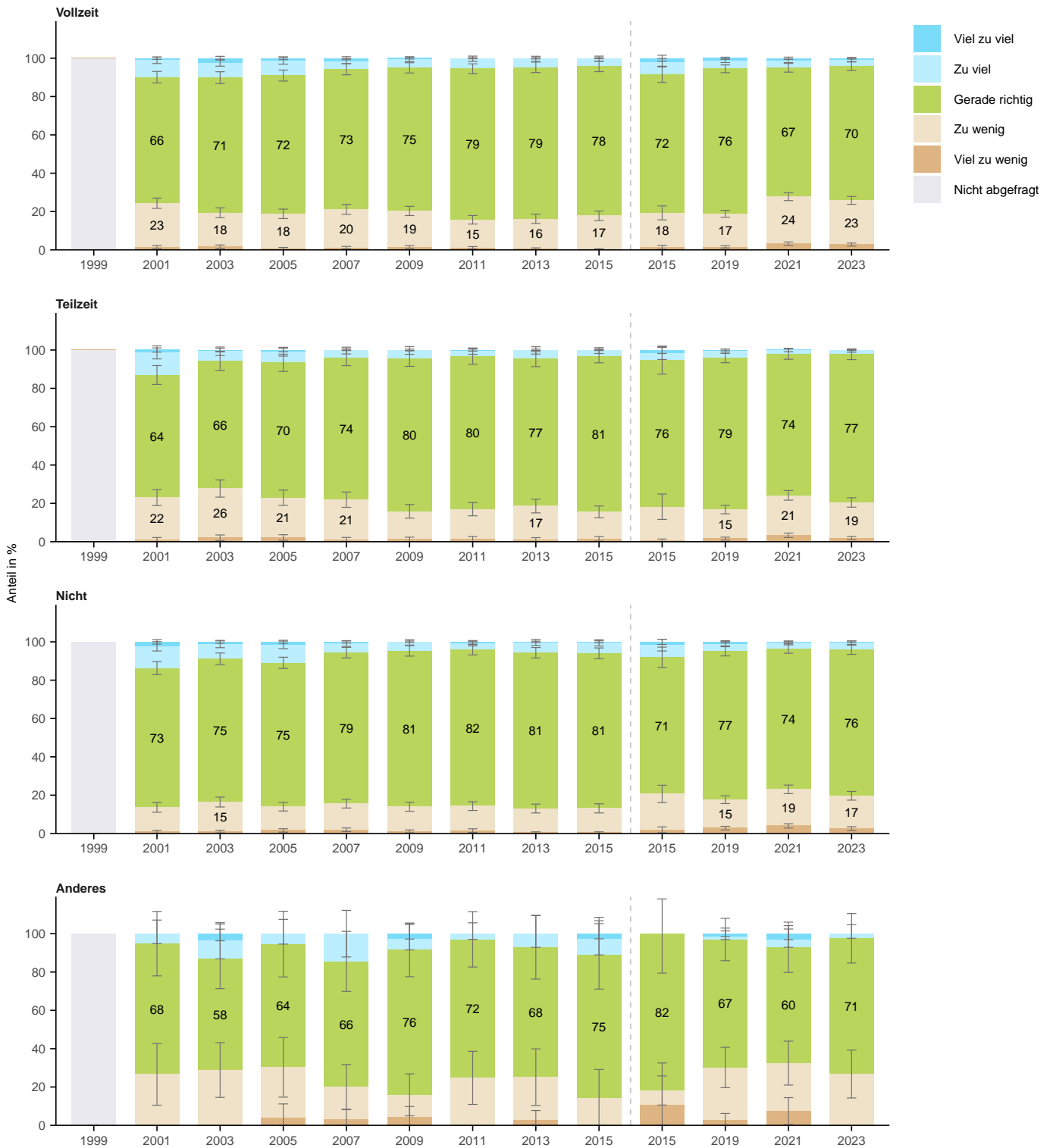

Wie bewerten Sie den Umfang an Massnahmen im Bereich soziokultureller Aktivitäten (Angebote im Quartier, in Gemeinschaftszentren oder Quartiertreffs)?

Nach Haushaltsform

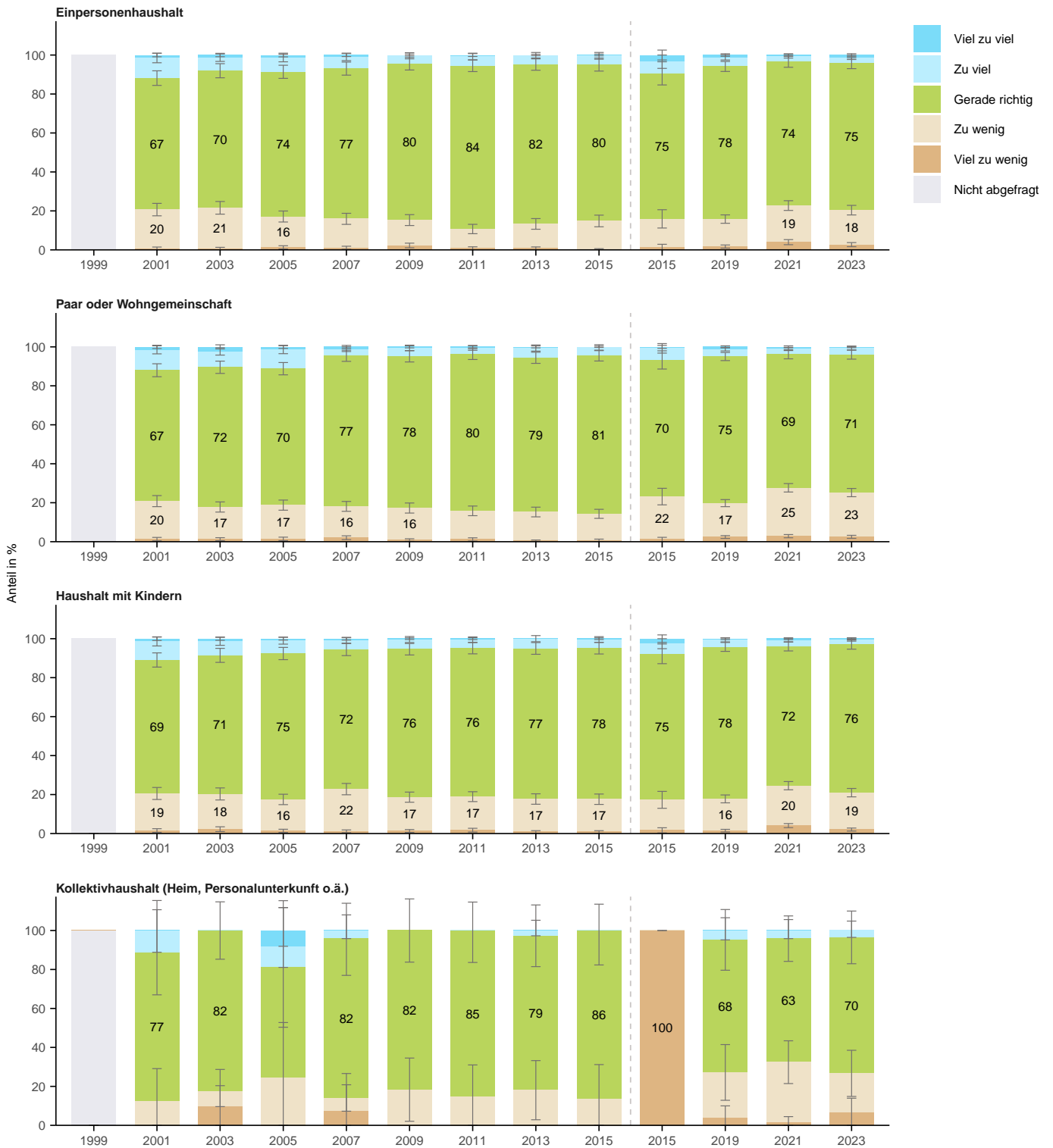

Wie bewerten Sie den Umfang an Massnahmen im Bereich soziokultureller Aktivitäten (Angebote im Quartier, in Gemeinschaftszentren oder Quartiertreffs)?

Nach Wohnform

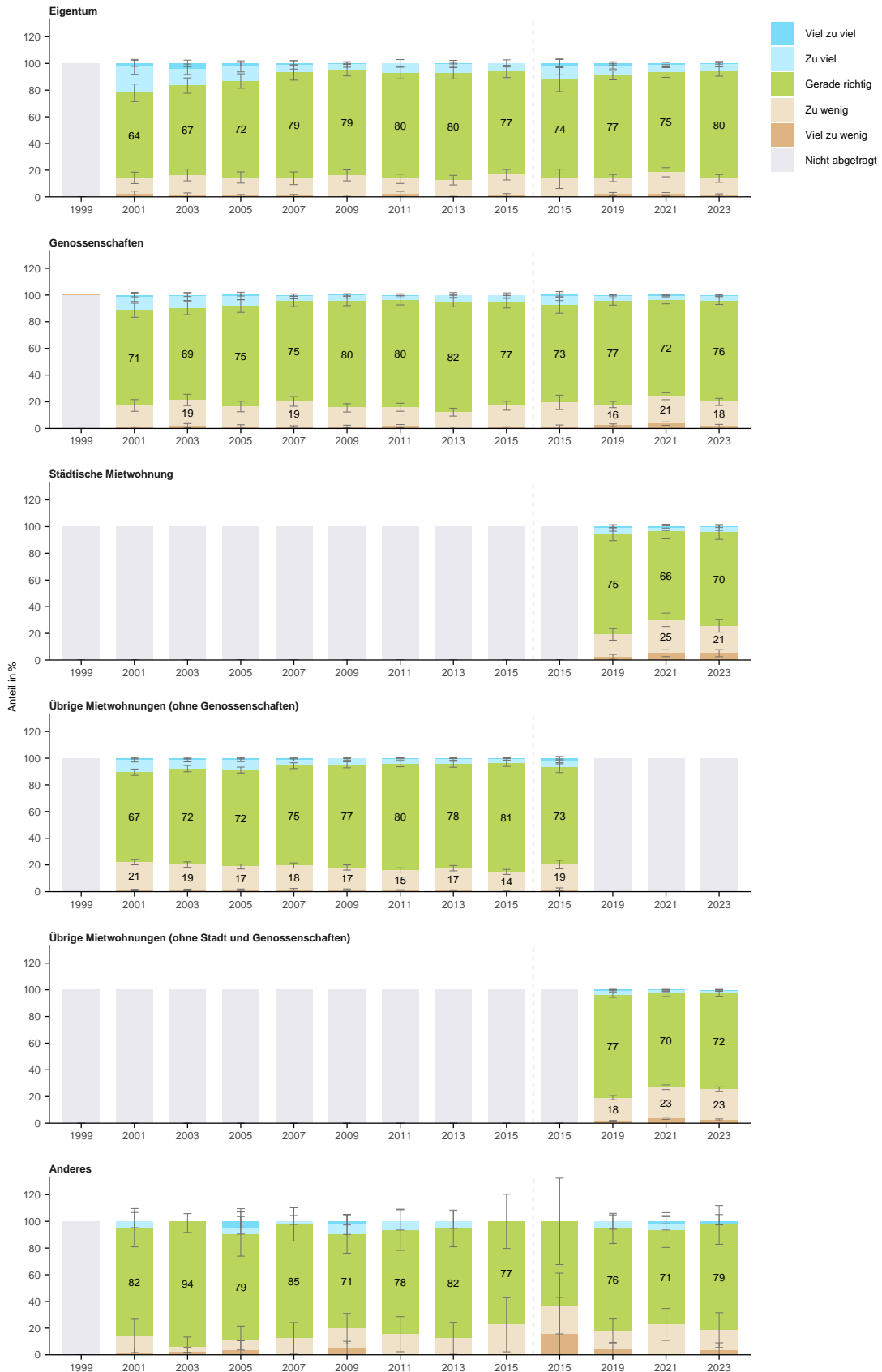

Wie bewerten Sie den Umfang an Massnahmen im Bereich soziokultureller Aktivitäten (Angebote im Quartier, in Gemeinschaftszentren oder Quartiertreffs)?

Nach Haushaltseinkommen

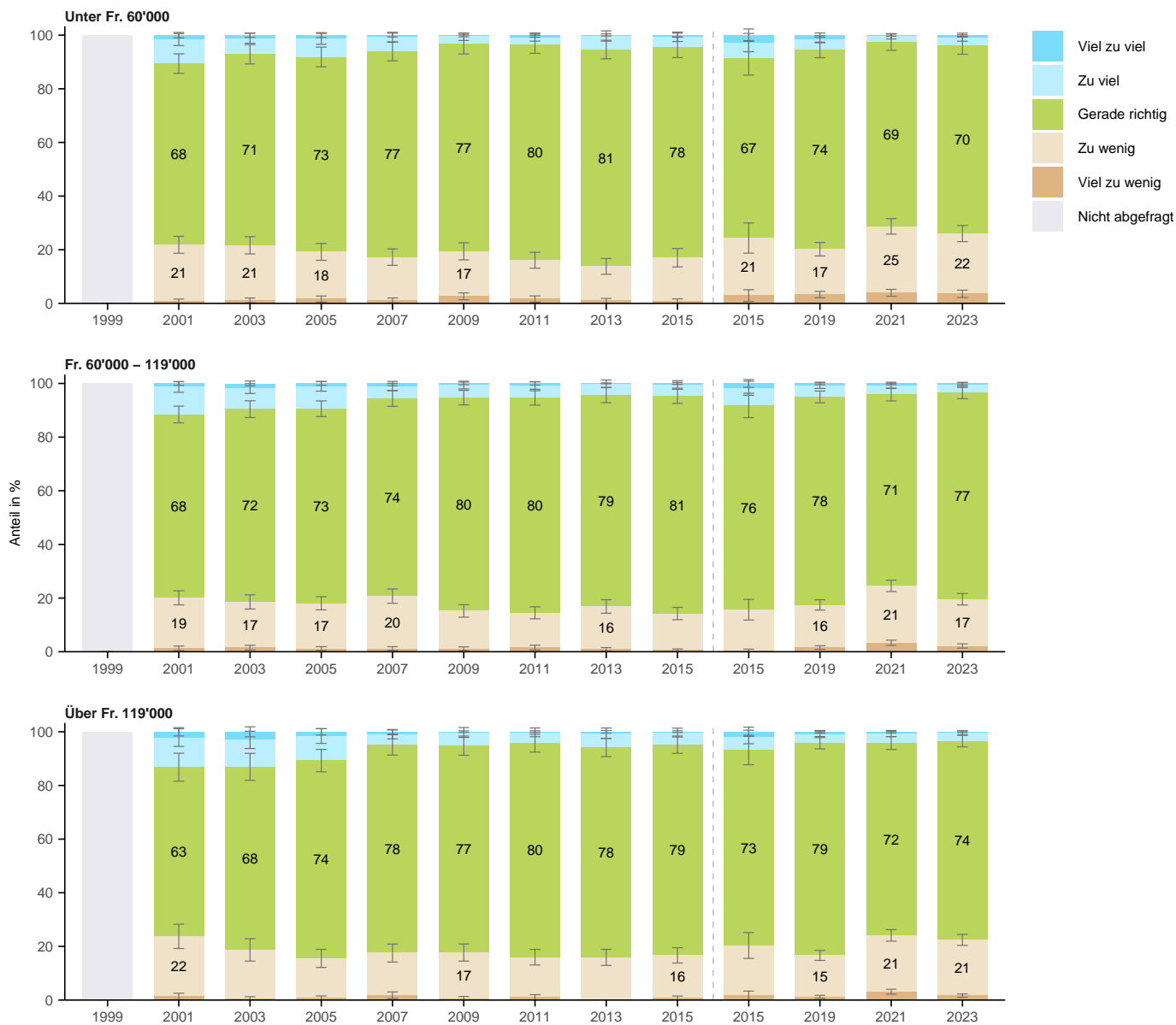

Wie bewerten Sie den Umfang an Massnahmen im Bereich soziokultureller Aktivitäten (Angebote im Quartier, in Gemeinschaftszentren oder Quartiertreffs)?

Nach Lebensdauer in Zürich

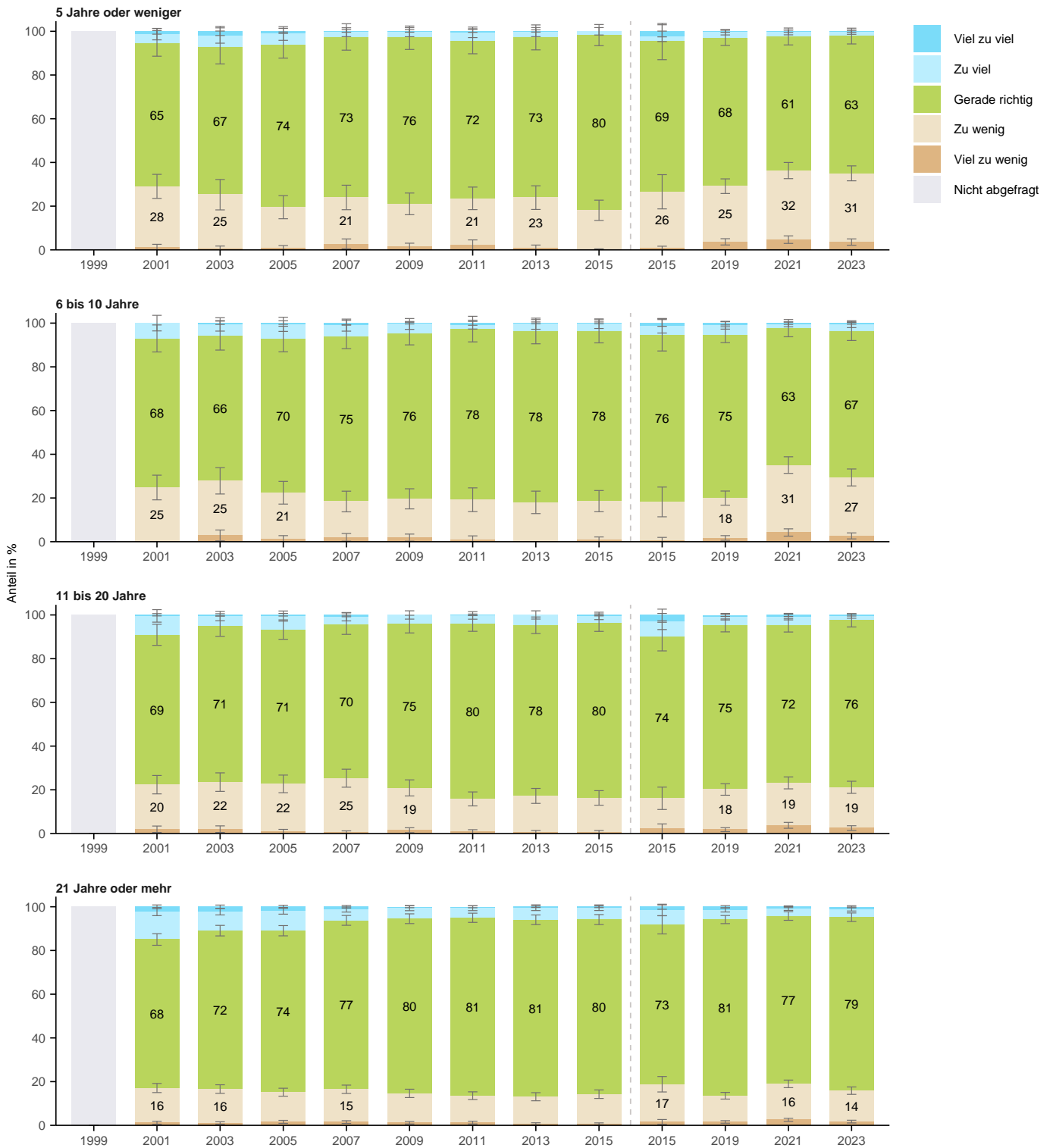

Wie bewerten Sie den Umfang an Massnahmen im Bereich soziokultureller Aktivitäten (Angebote im Quartier, in Gemeinschaftszentren oder Quartiertreffs)?

Nach Stadtkreis

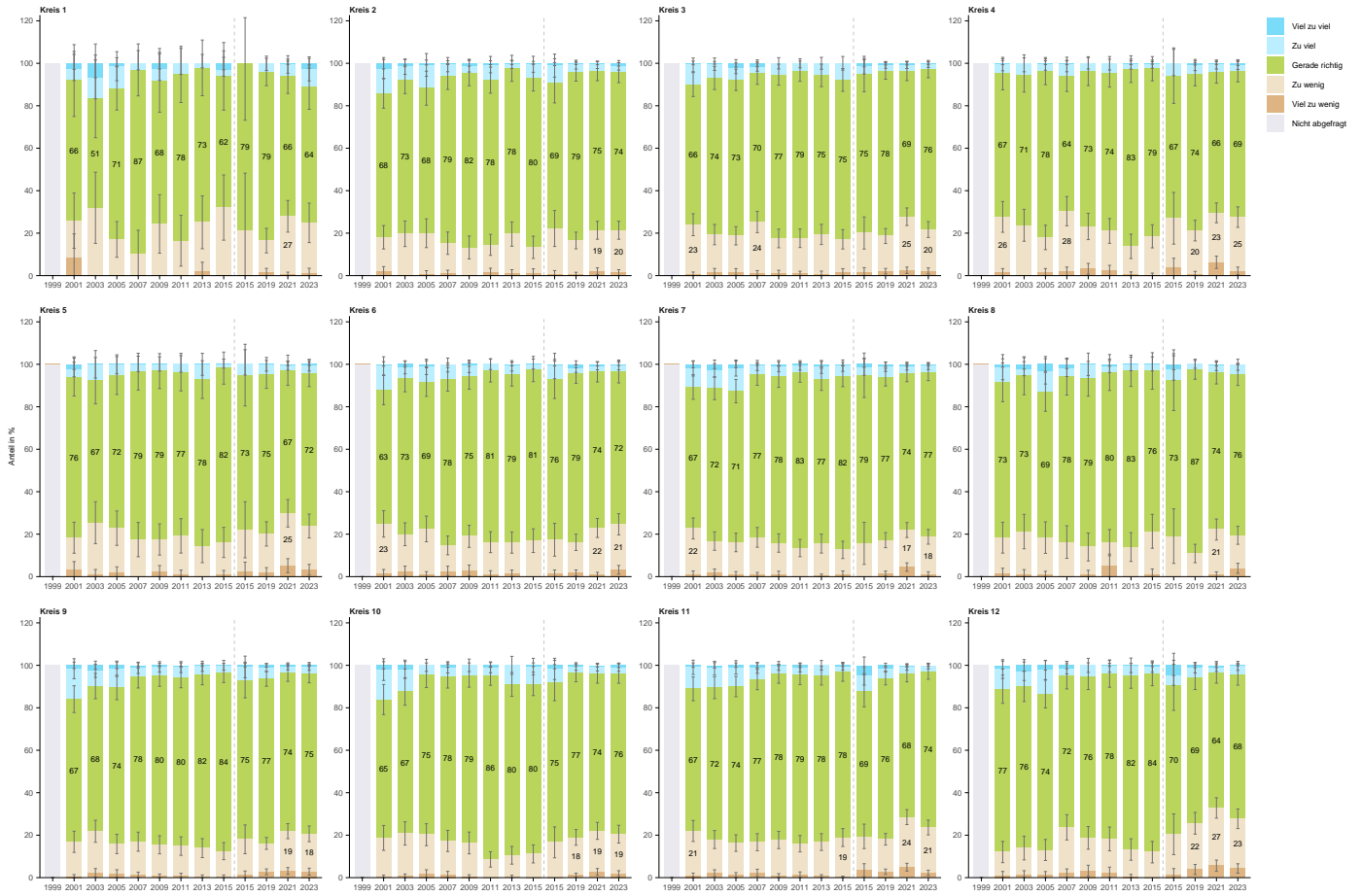

Wie bewerten Sie den Umfang an Massnahmen im Bereich soziokultureller Aktivitäten (Angebote im Quartier, in Gemeinschaftszentren oder Quartiertreffs)?

Nach Quartier



5.9 F5: Gleichstellung der Geschlechter

Wie bewerten Sie den Umfang an Massnahmen zur Gleichstellung der Geschlechter?

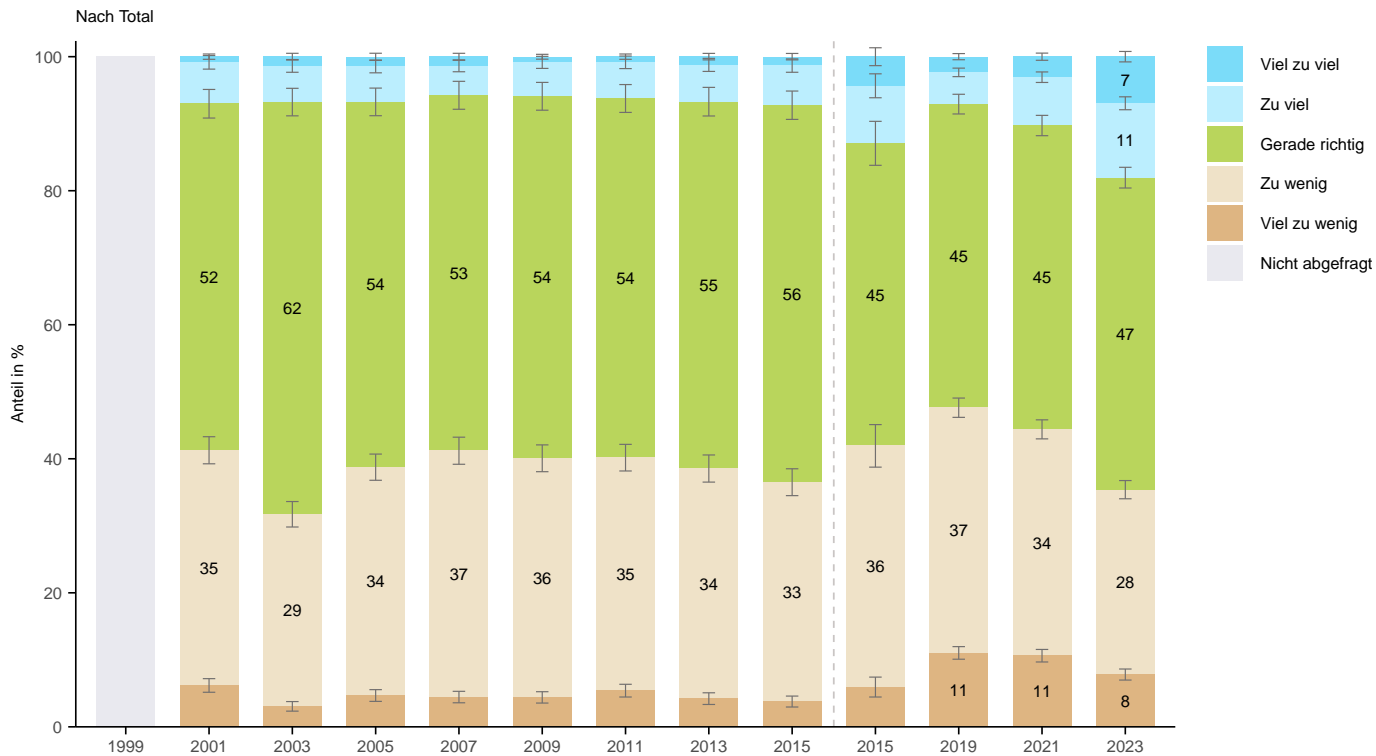

Wie bewerten Sie den Umfang an Massnahmen zur Gleichstellung der Geschlechter?

Nach Alter



Wie bewerten Sie den Umfang an Massnahmen zur Gleichstellung der Geschlechter?

Nach Geschlecht

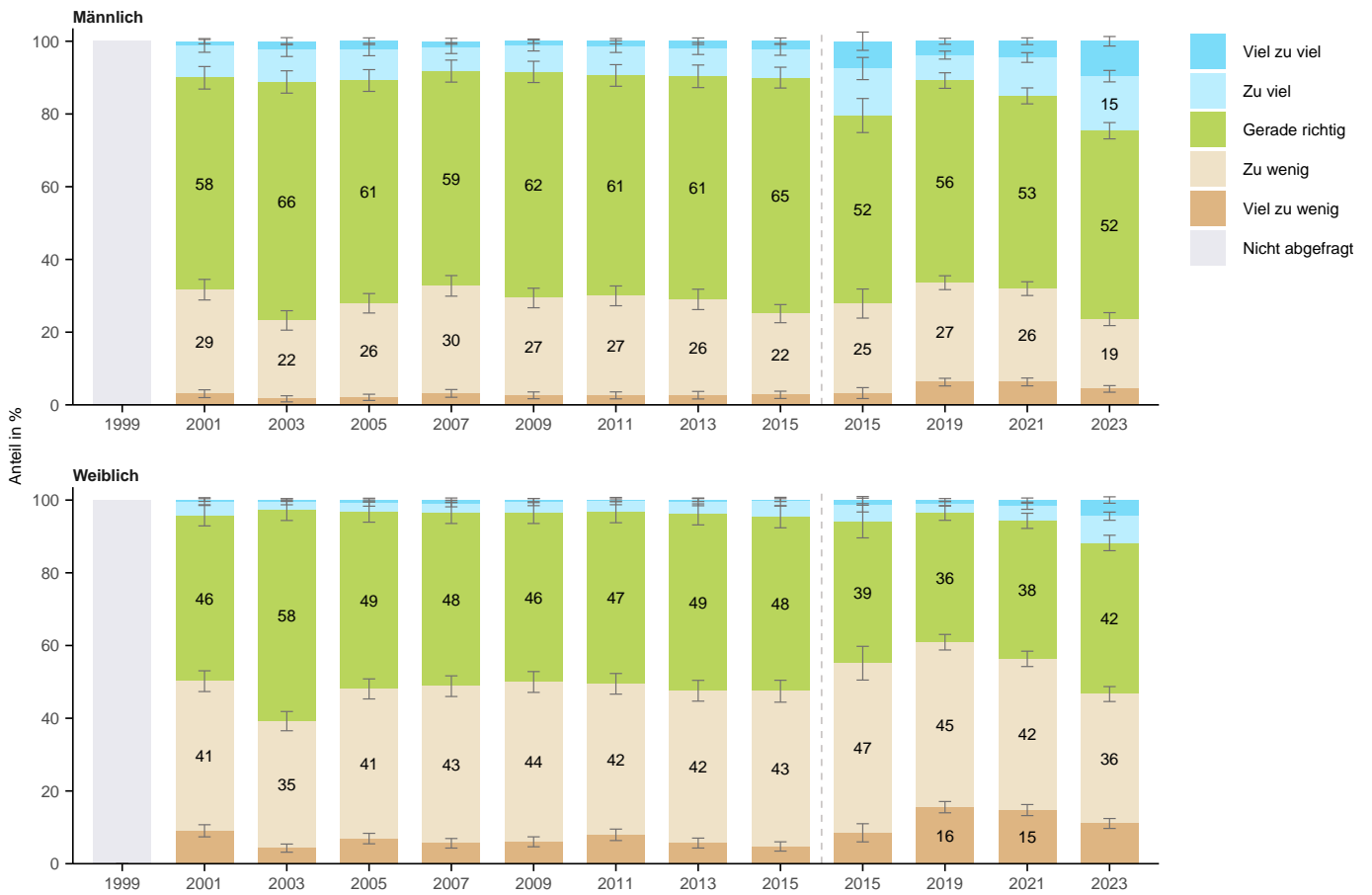

Wie bewerten Sie den Umfang an Massnahmen zur Gleichstellung der Geschlechter?

Nach Herkunft

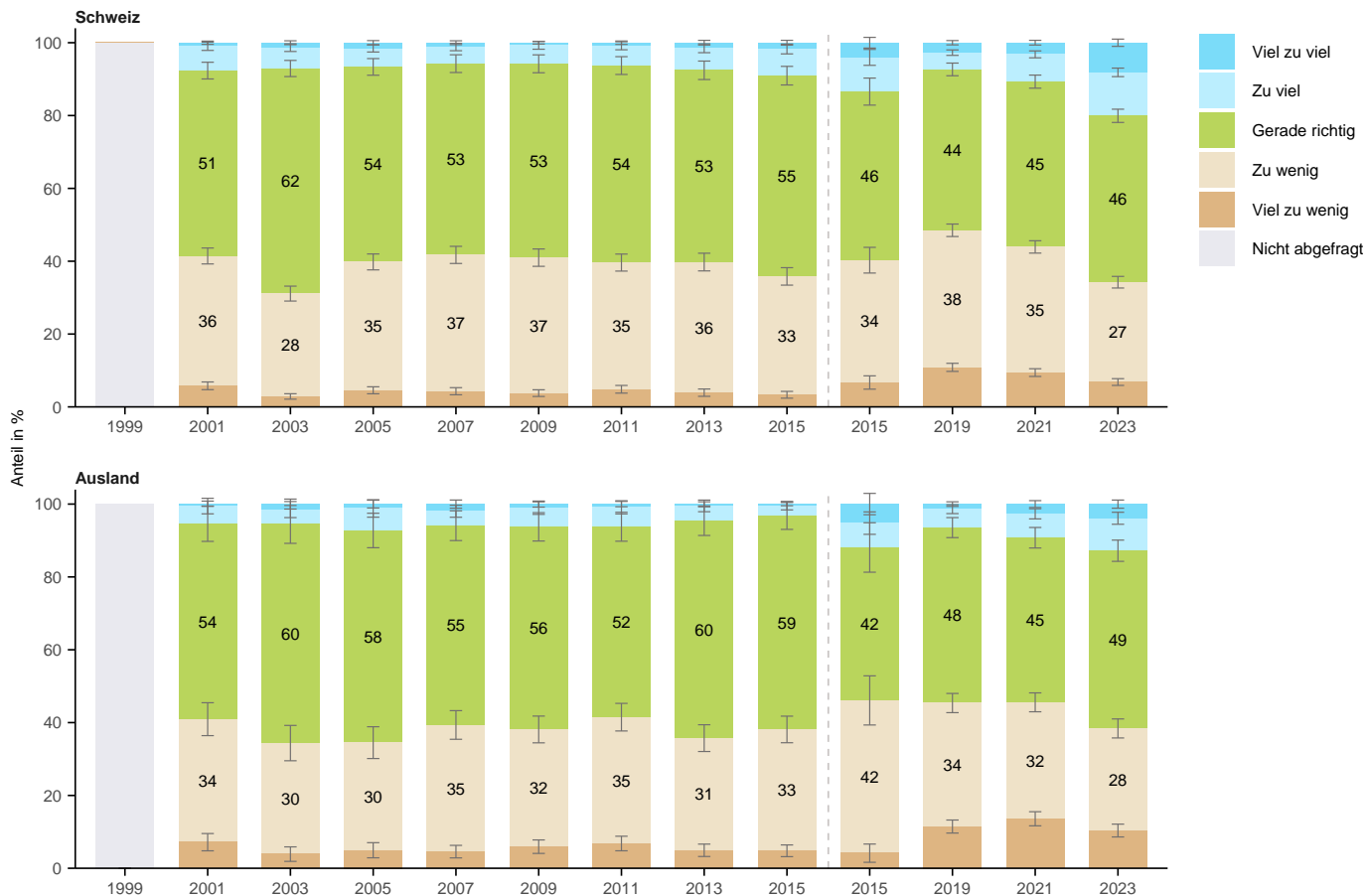

Wie bewerten Sie den Umfang an Massnahmen zur Gleichstellung der Geschlechter?

Nach Bildung

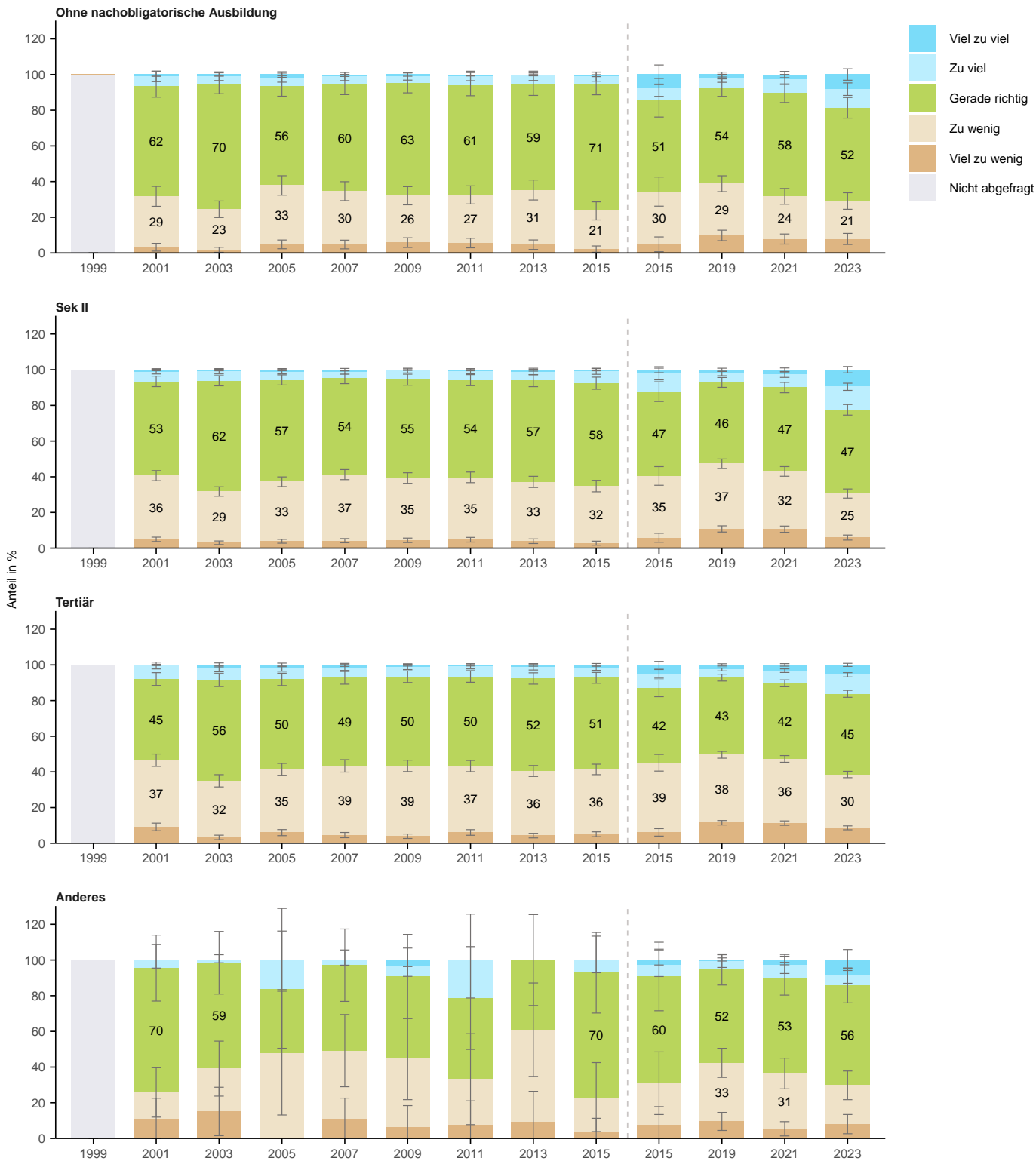

Wie bewerten Sie den Umfang an Massnahmen zur Gleichstellung der Geschlechter?

Nach Erwerbssituation

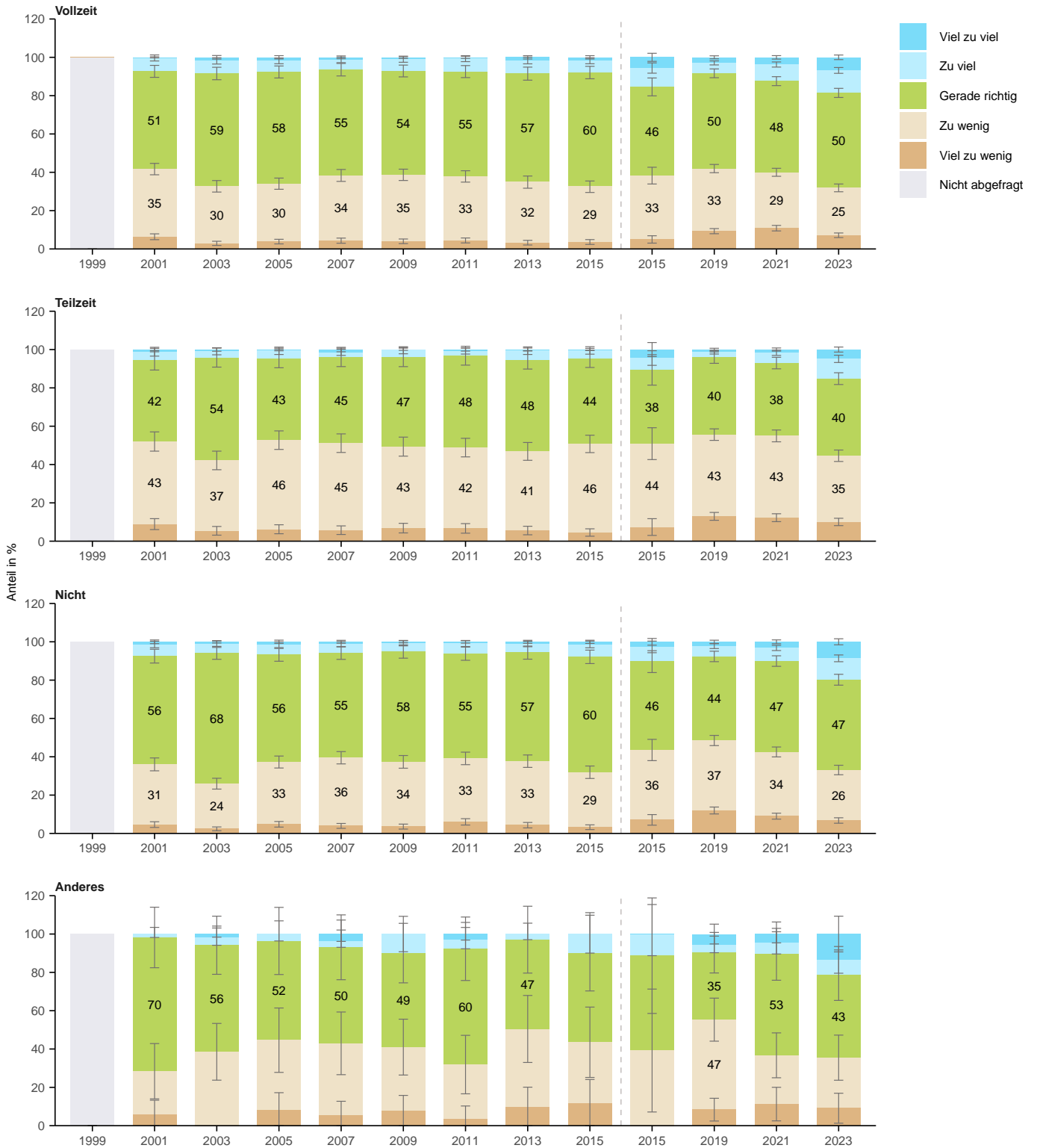

Wie bewerten Sie den Umfang an Massnahmen zur Gleichstellung der Geschlechter?

Nach Haushaltsform



Wie bewerten Sie den Umfang an Massnahmen zur Gleichstellung der Geschlechter?

Nach Wohnform

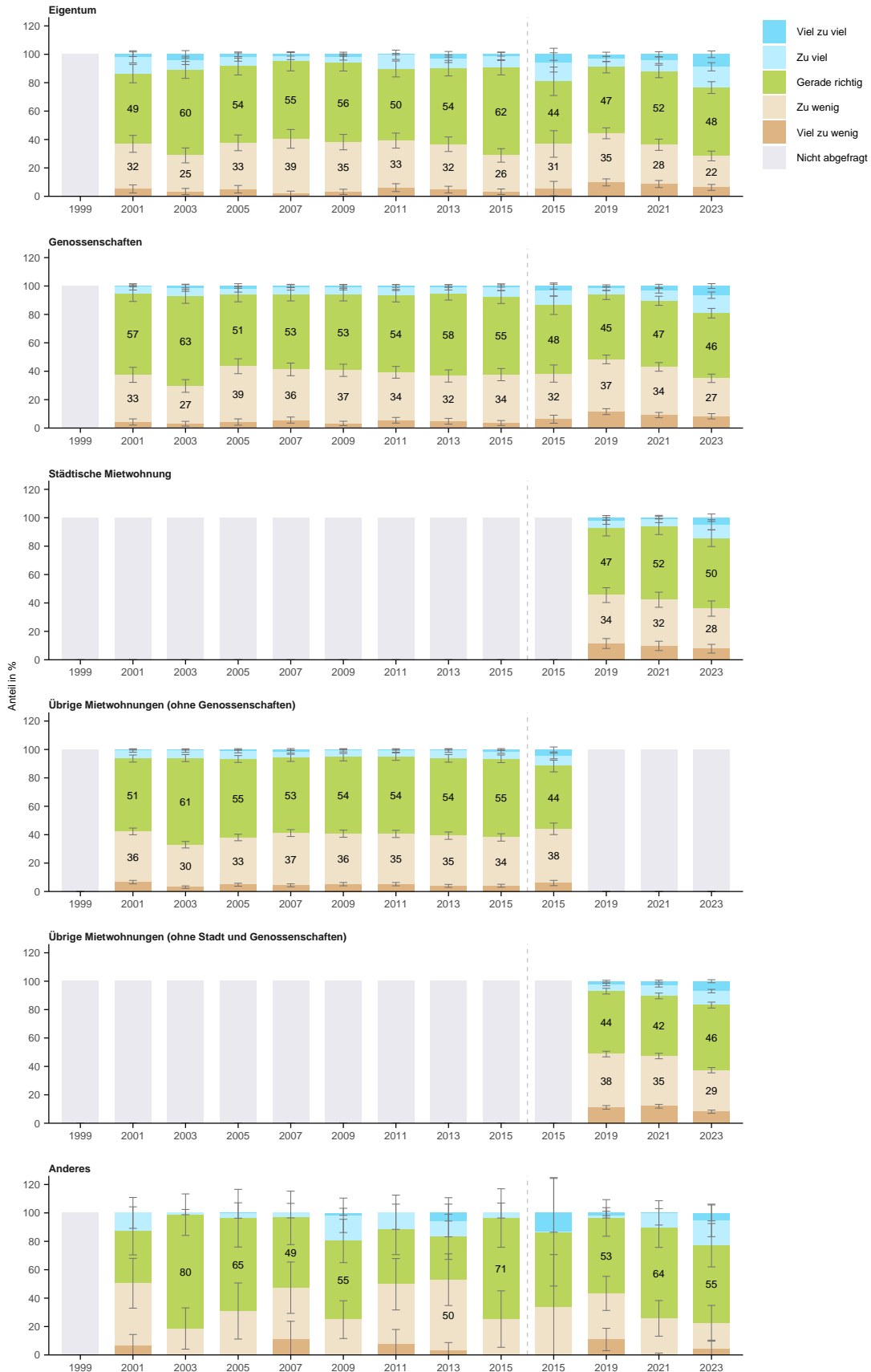

Wie bewerten Sie den Umfang an Massnahmen zur Gleichstellung der Geschlechter?

Nach Haushaltseinkommen

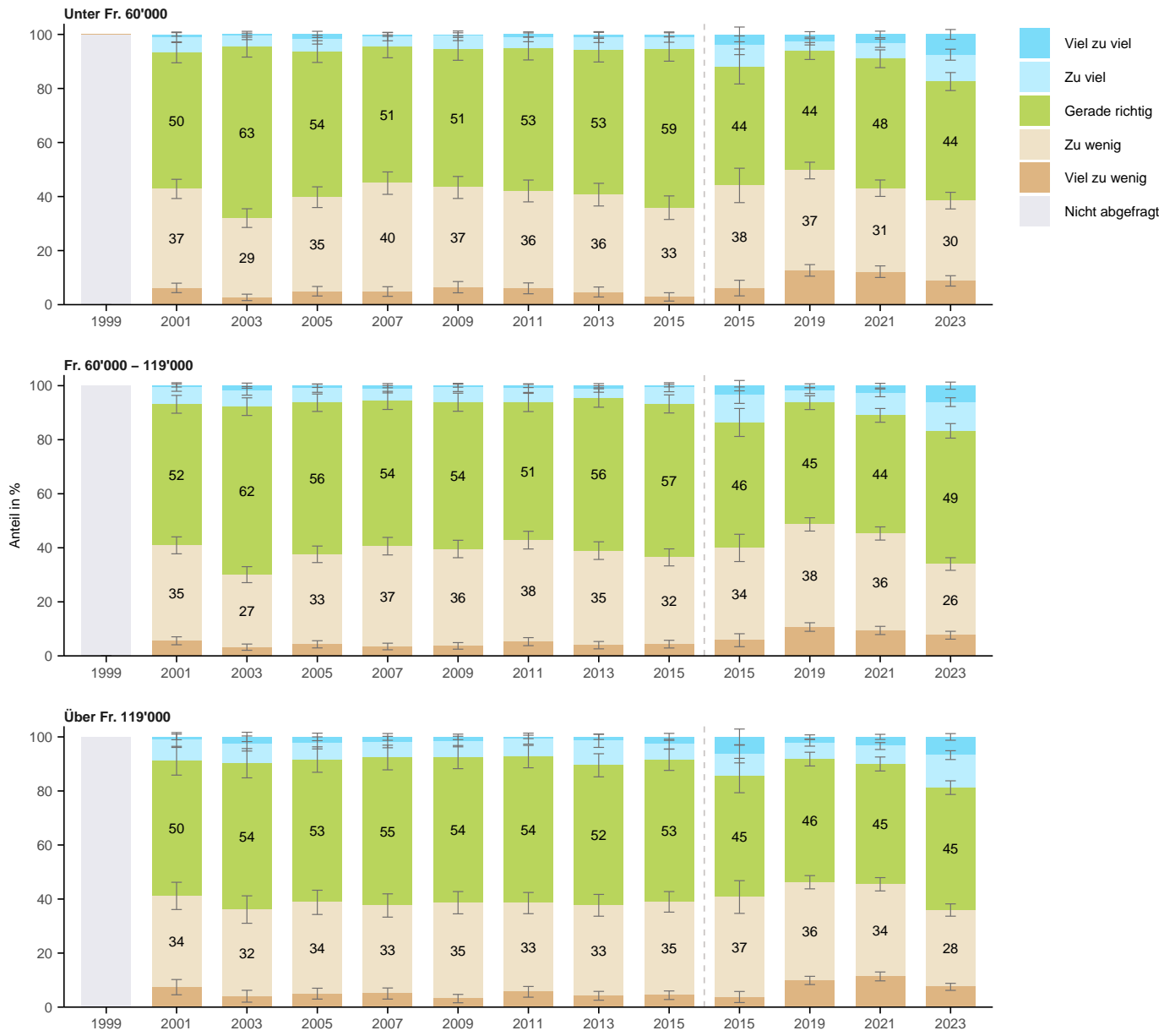

Wie bewerten Sie den Umfang an Massnahmen zur Gleichstellung der Geschlechter?

Nach Lebensdauer in Zürich

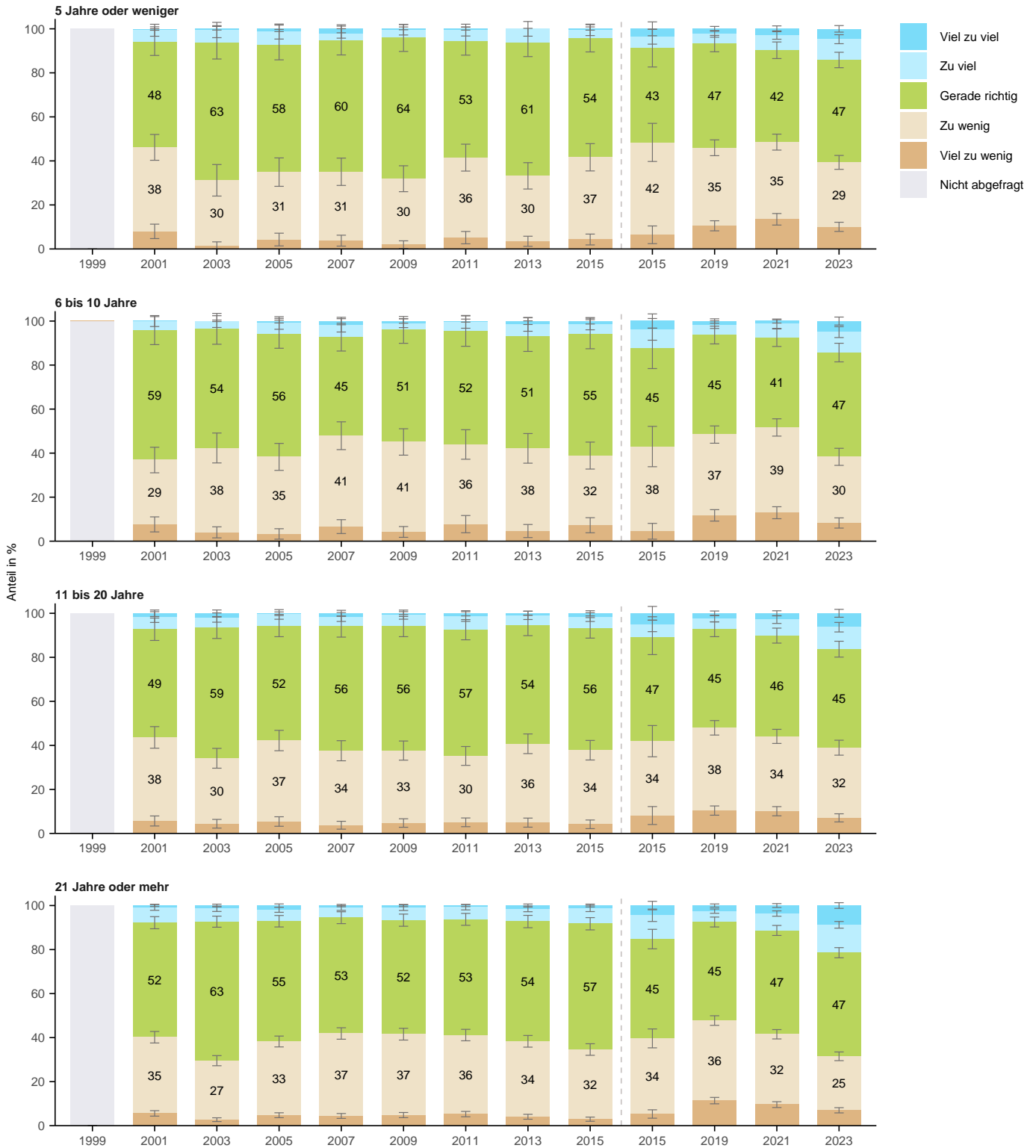

Wie bewerten Sie den Umfang an Massnahmen zur Gleichstellung der Geschlechter?

Nach Stadtkreis

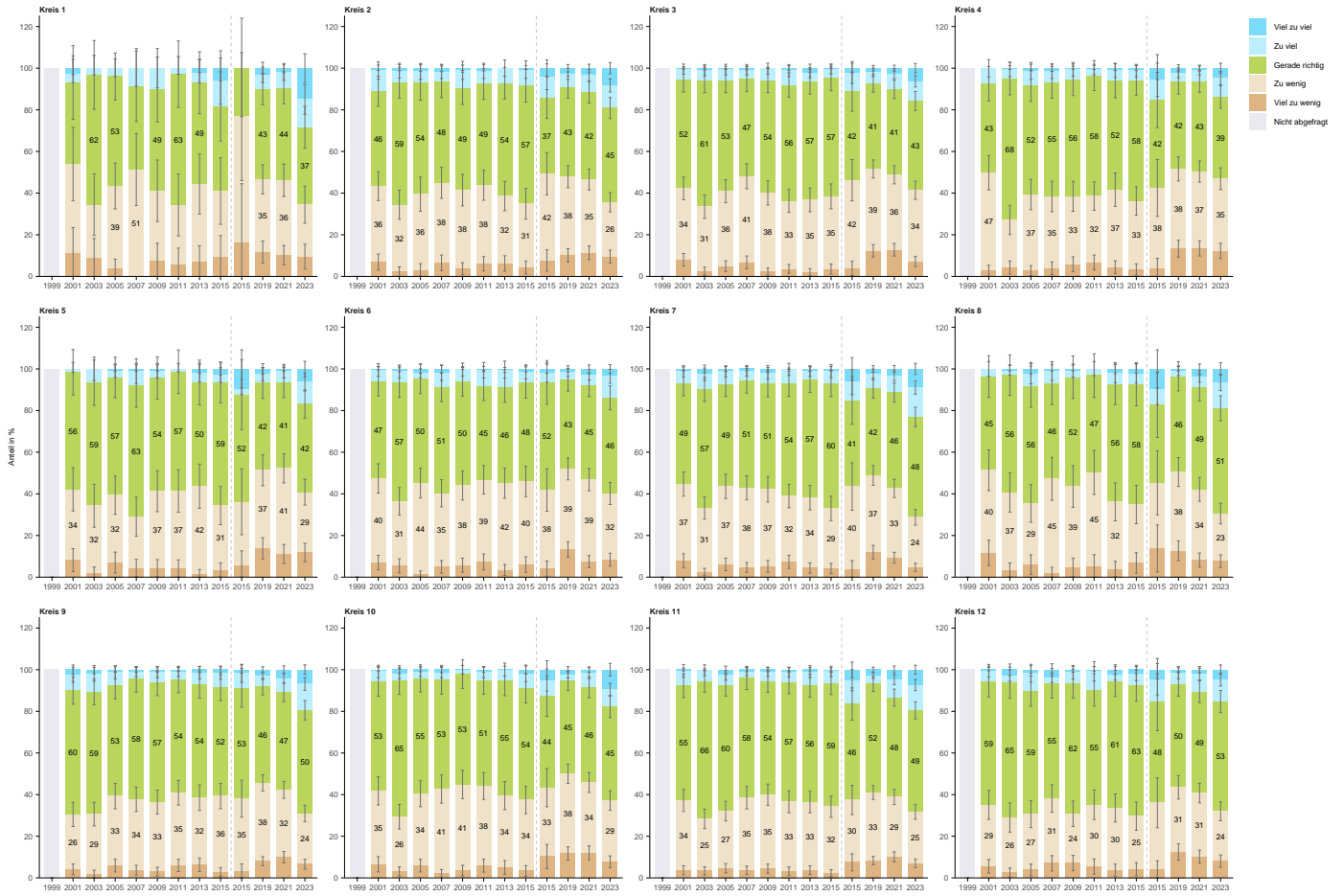

Wie bewerten Sie den Umfang an Massnahmen zur Gleichstellung der Geschlechter?

Nach Quartier



5.10 F5: Gestaltung von Stadtbild und öffentlichem Raum

Wie bewerten Sie den Umfang an Massnahmen zur Gestaltung von Stadtbild und öffentlichem Raum?

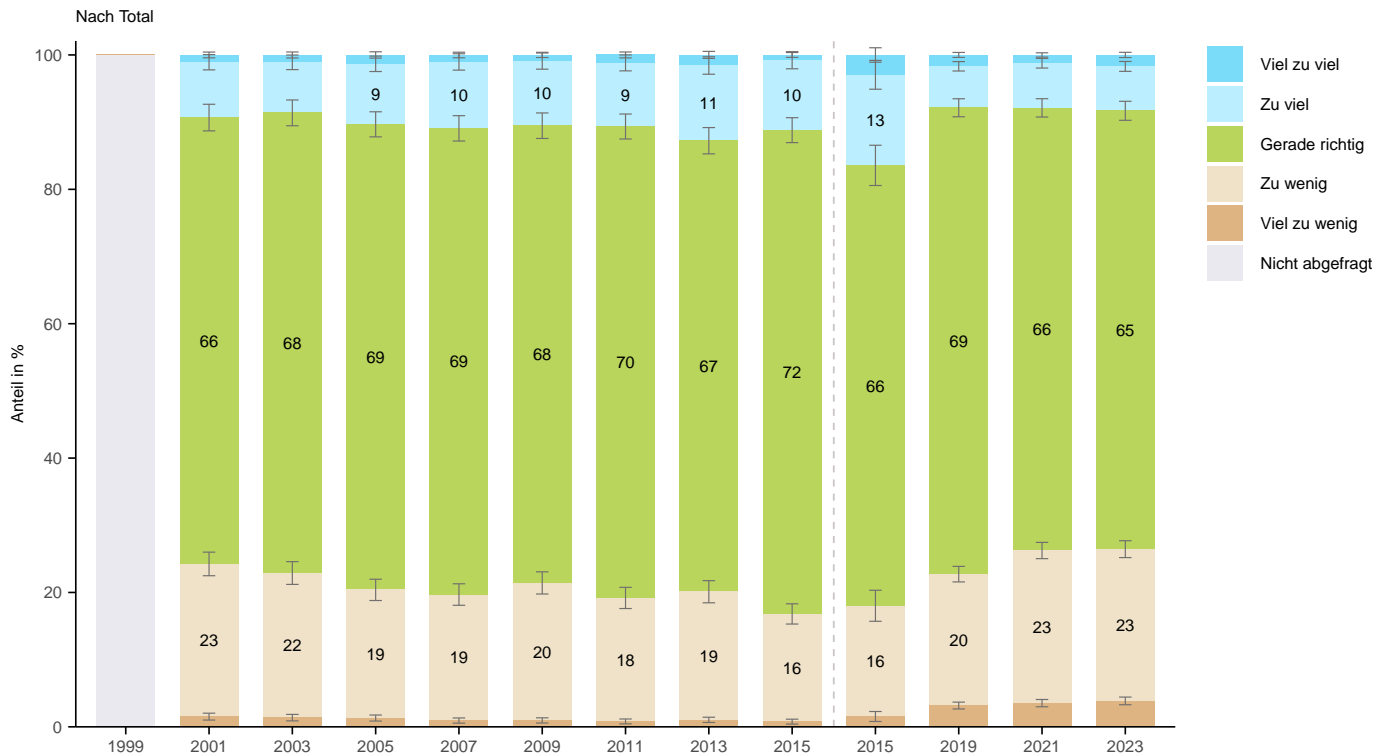

Wie bewerten Sie den Umfang an Massnahmen zur Gestaltung von Stadtbild und öffentlichem Raum?

Nach Alter

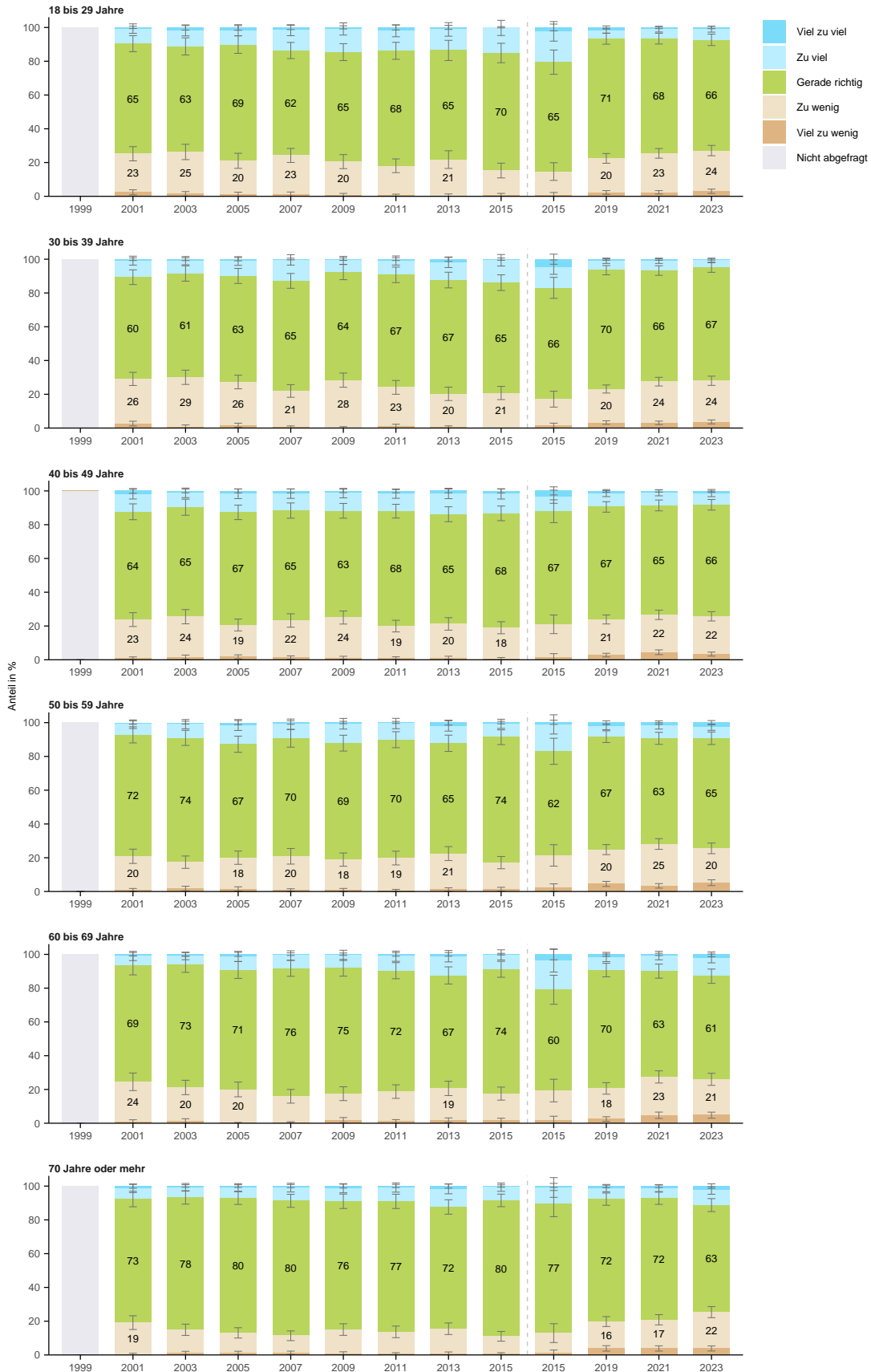

Wie bewerten Sie den Umfang an Massnahmen zur Gestaltung von Stadtbild und öffentlichem Raum?

Nach Geschlecht

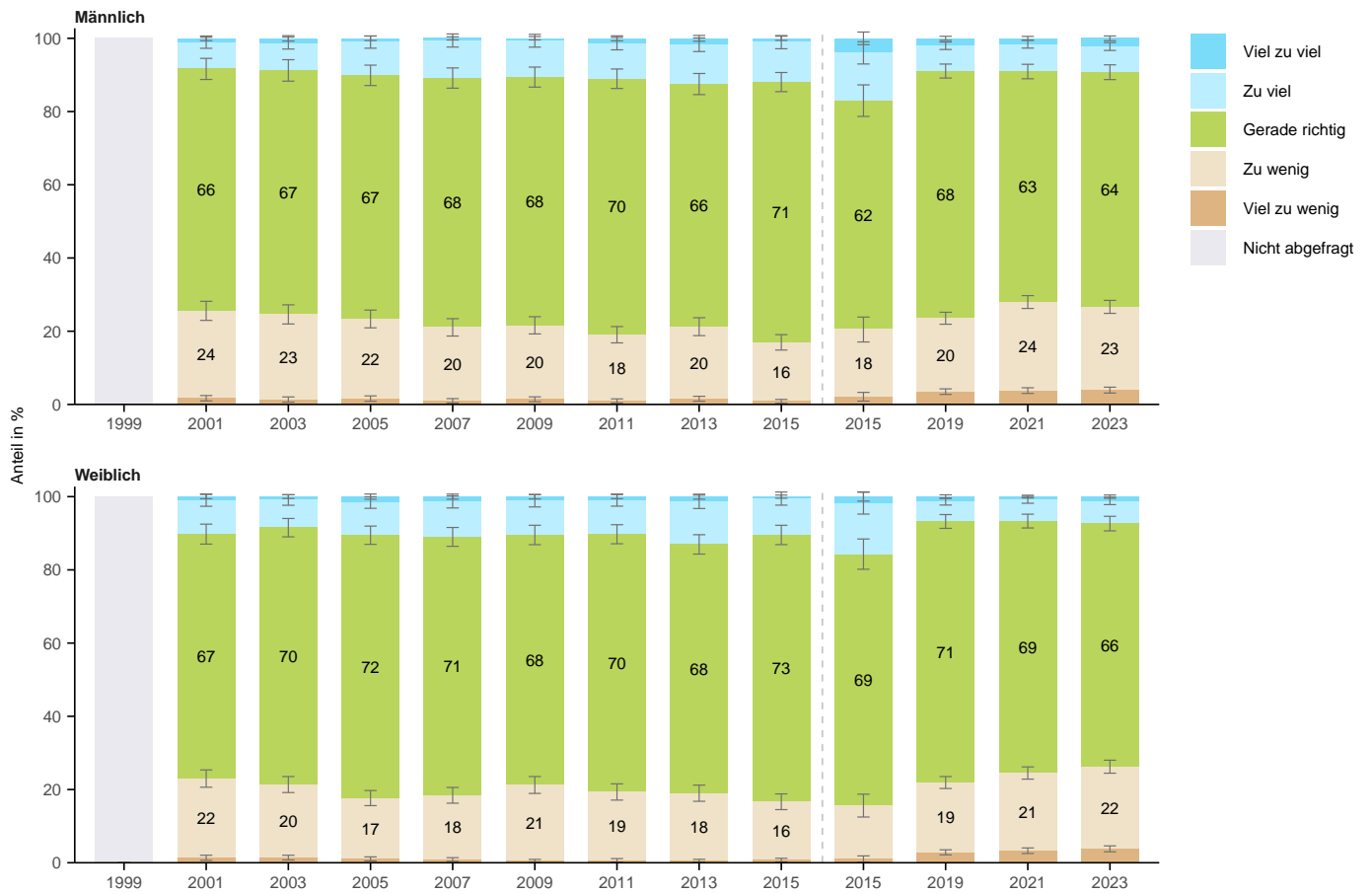

Wie bewerten Sie den Umfang an Massnahmen zur Gestaltung von Stadtbild und öffentlichem Raum?

Nach Herkunft

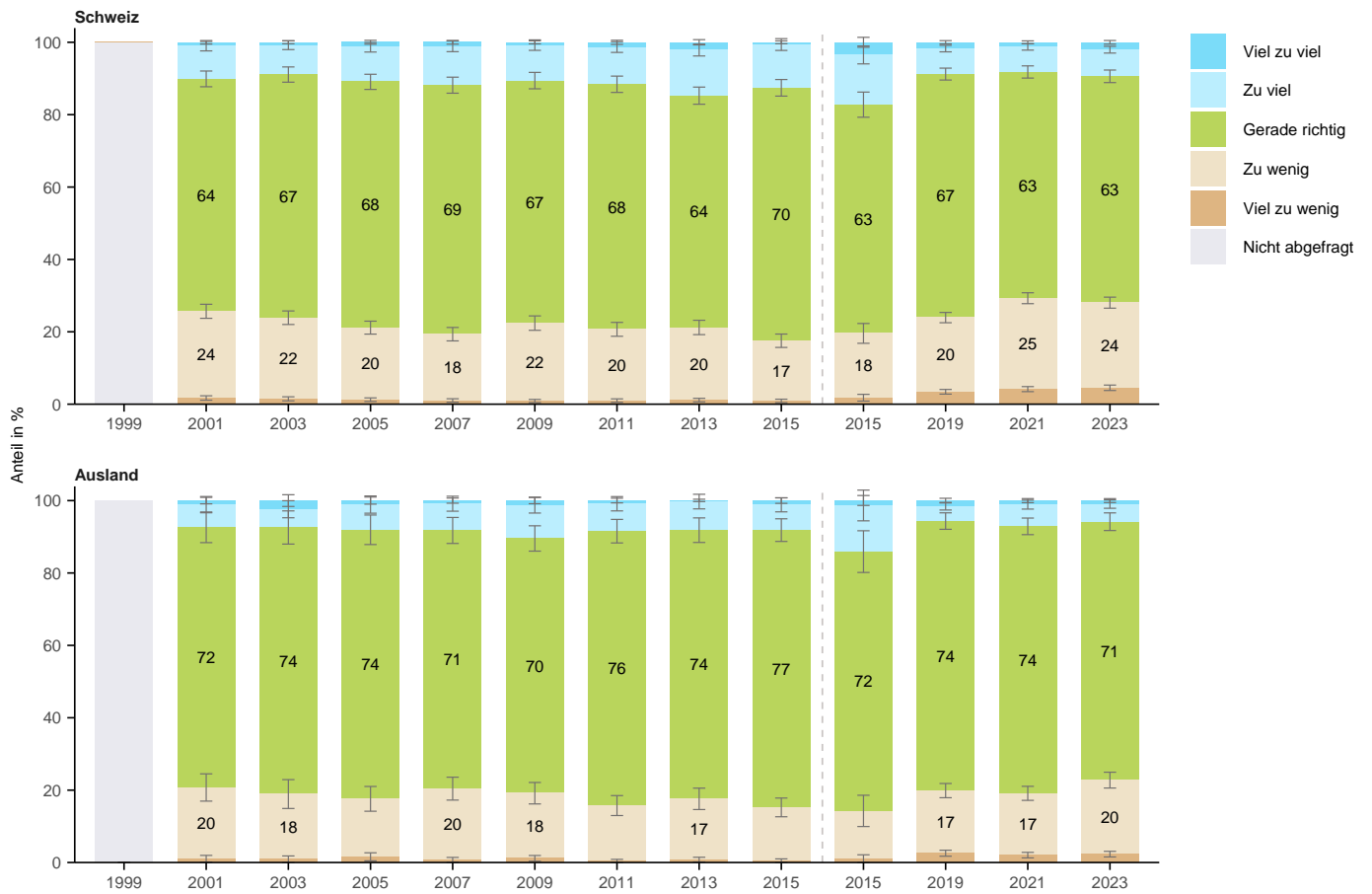

Wie bewerten Sie den Umfang an Massnahmen zur Gestaltung von Stadtbild und öffentlichem Raum?

Nach Bildung

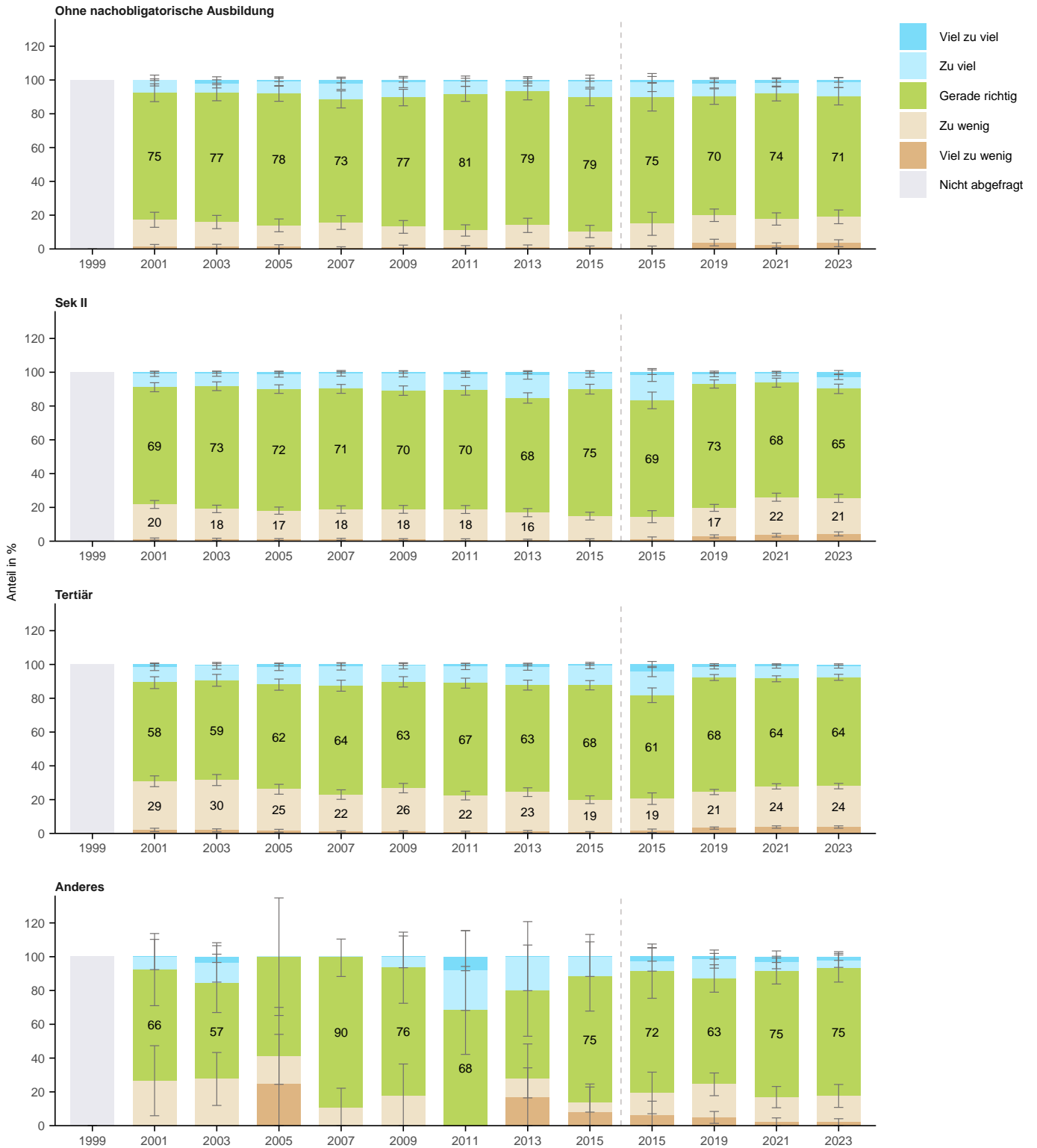

Wie bewerten Sie den Umfang an Massnahmen zur Gestaltung von Stadtbild und öffentlichem Raum?

Nach Erwerbssituation

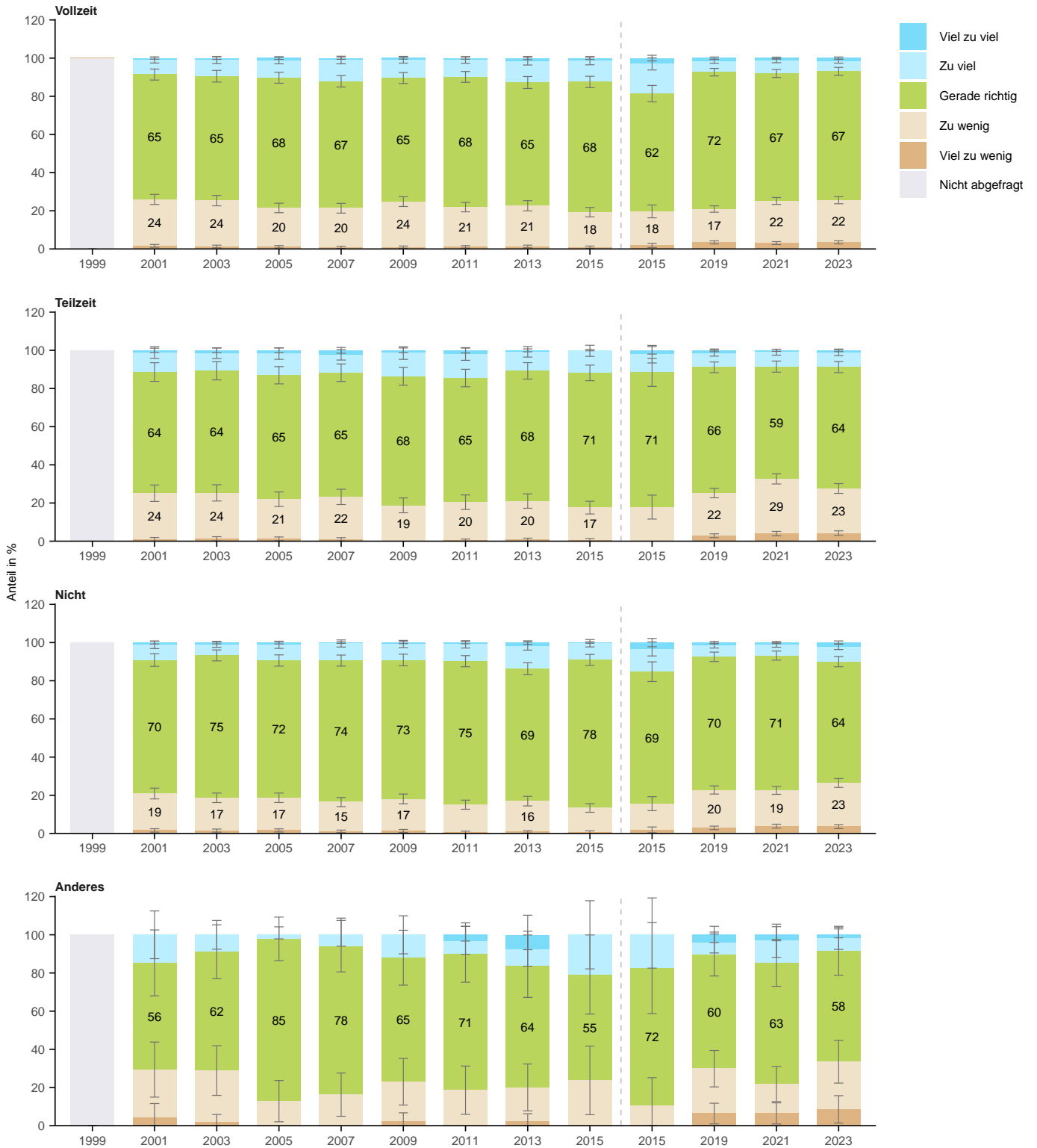

Wie bewerten Sie den Umfang an Massnahmen zur Gestaltung von Stadtbild und öffentlichem Raum?

Nach Haushaltsform

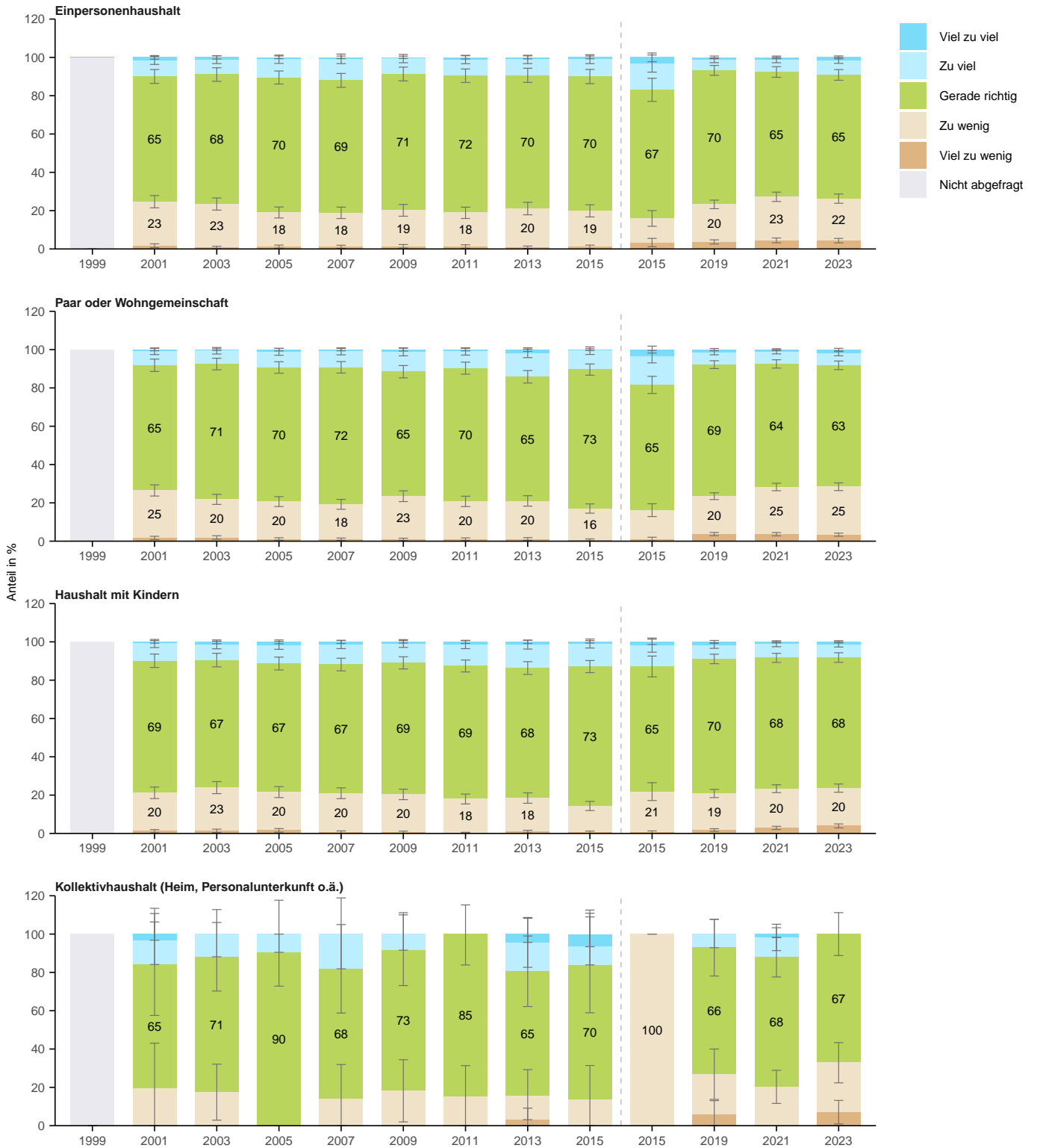

Wie bewerten Sie den Umfang an Massnahmen zur Gestaltung von Stadtbild und öffentlichem Raum?

Nach Wohnform

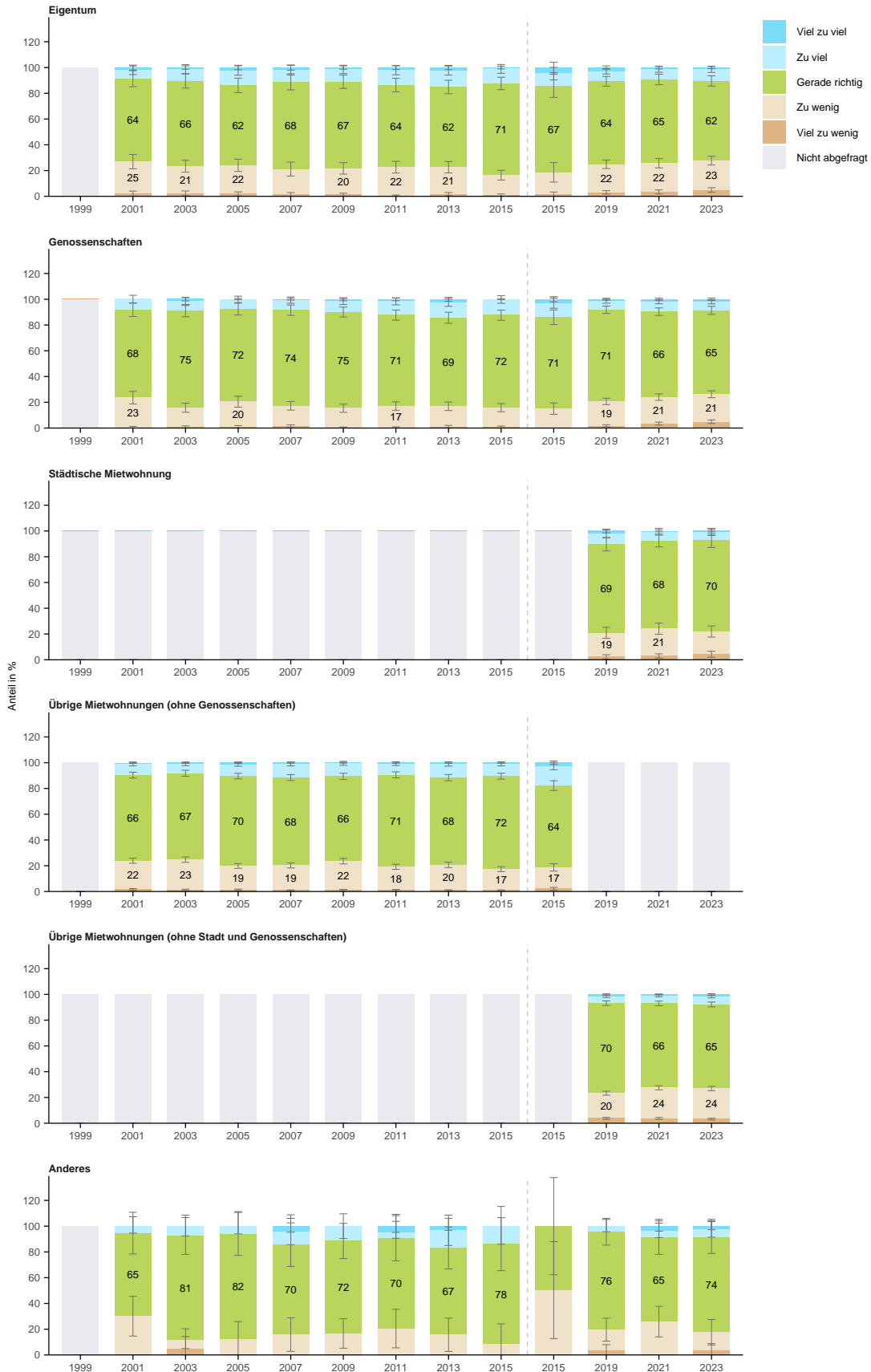

Wie bewerten Sie den Umfang an Massnahmen zur Gestaltung von Stadtbild und öffentlichem Raum?

Nach Haushaltseinkommen



Wie bewerten Sie den Umfang an Massnahmen zur Gestaltung von Stadtbild und öffentlichem Raum?

Nach Lebensdauer in Zürich

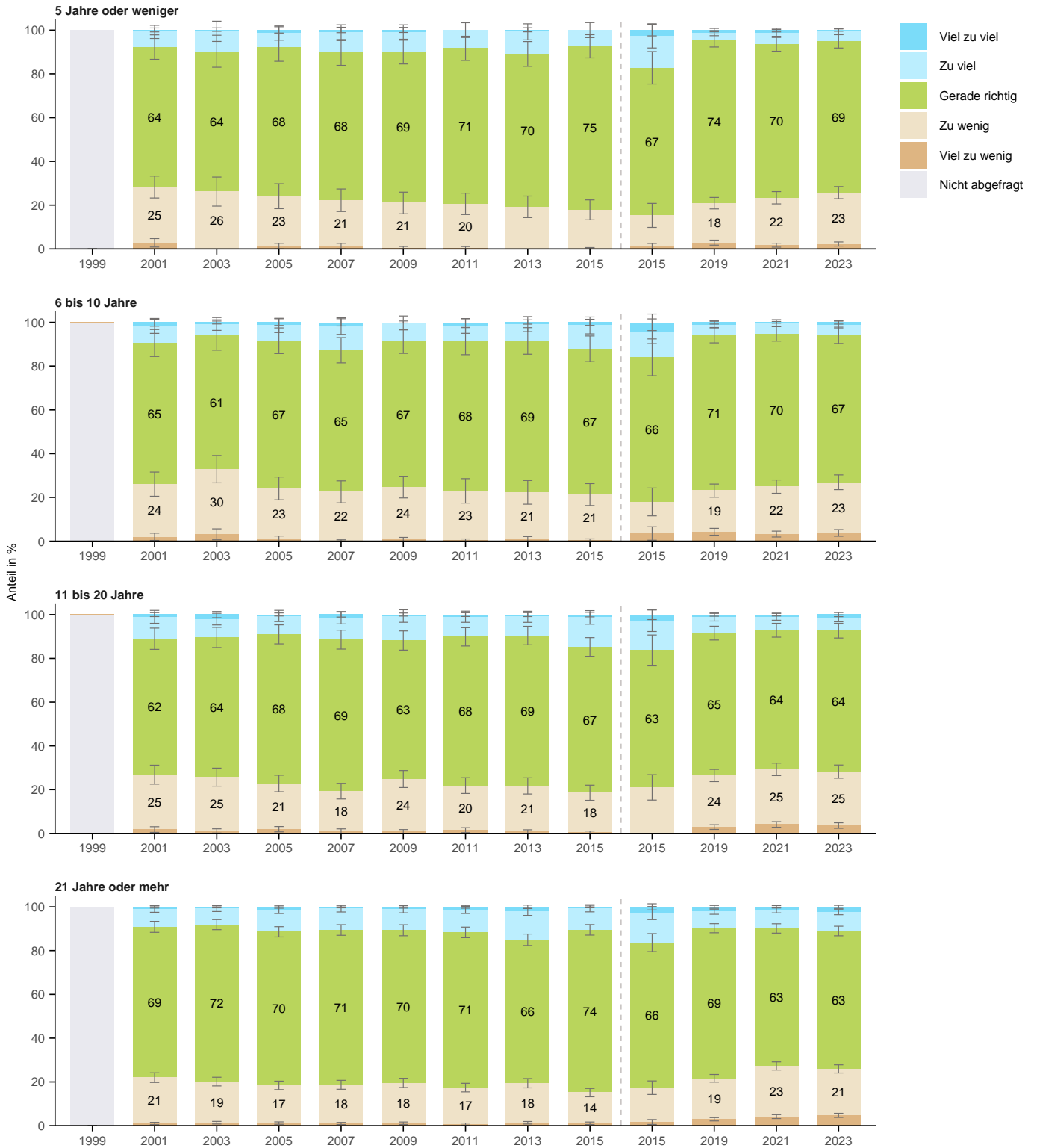

Wie bewerten Sie den Umfang an Massnahmen zur Gestaltung von Stadtbild und öffentlichem Raum?

Nach Stadtkreis

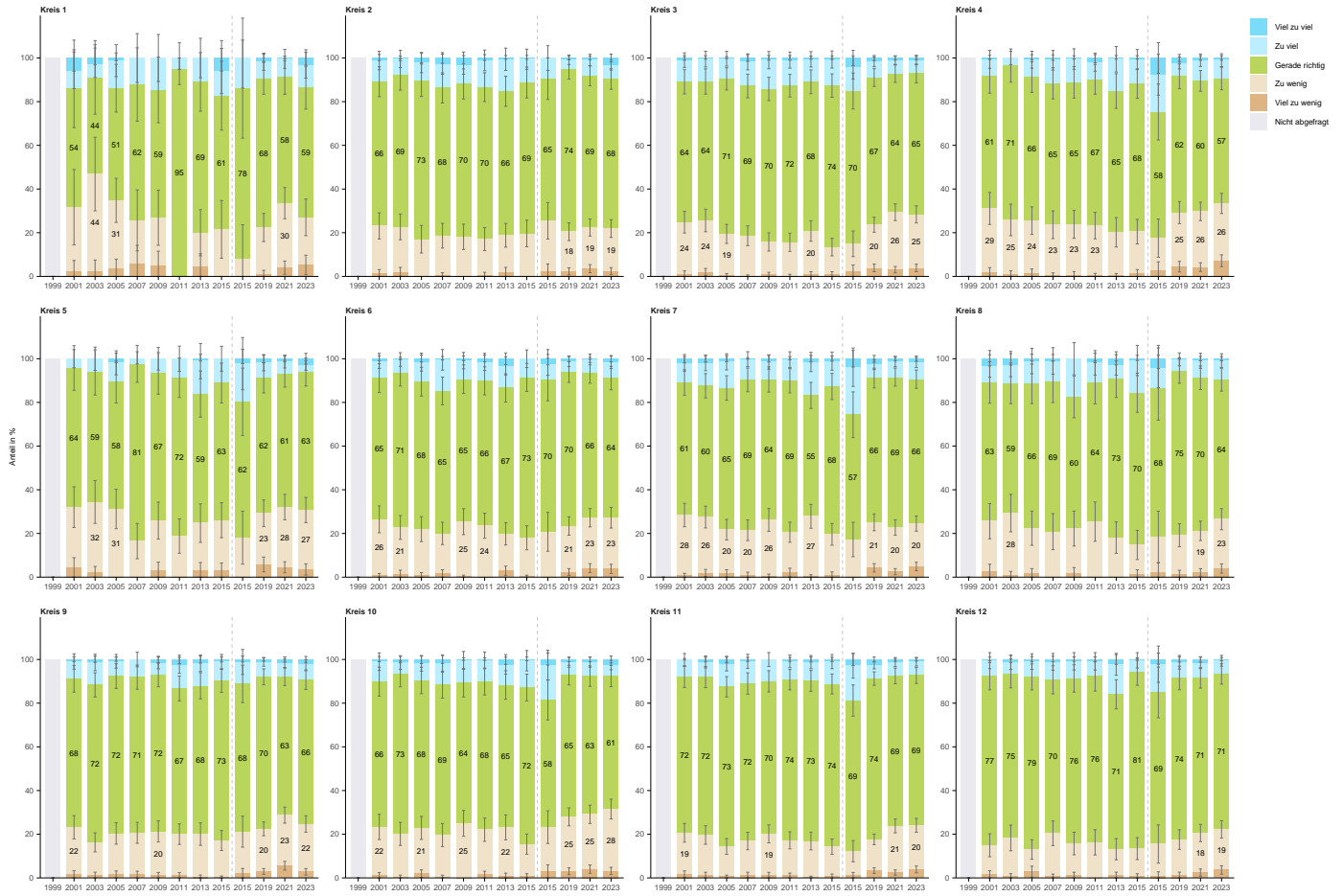

Wie bewerten Sie den Umfang an Massnahmen zur Gestaltung von Stadtbild und öffentlichem Raum?

Nach Quartier



5.11 F5: Soziale Dienstleistungen

Wie bewerten Sie den Umfang an Massnahmen im Bereich sozialer Dienstleistungen (Sozialhilfe, Erziehungsberatung, Alimente, Kinderschutz usw.)?

Nach Total

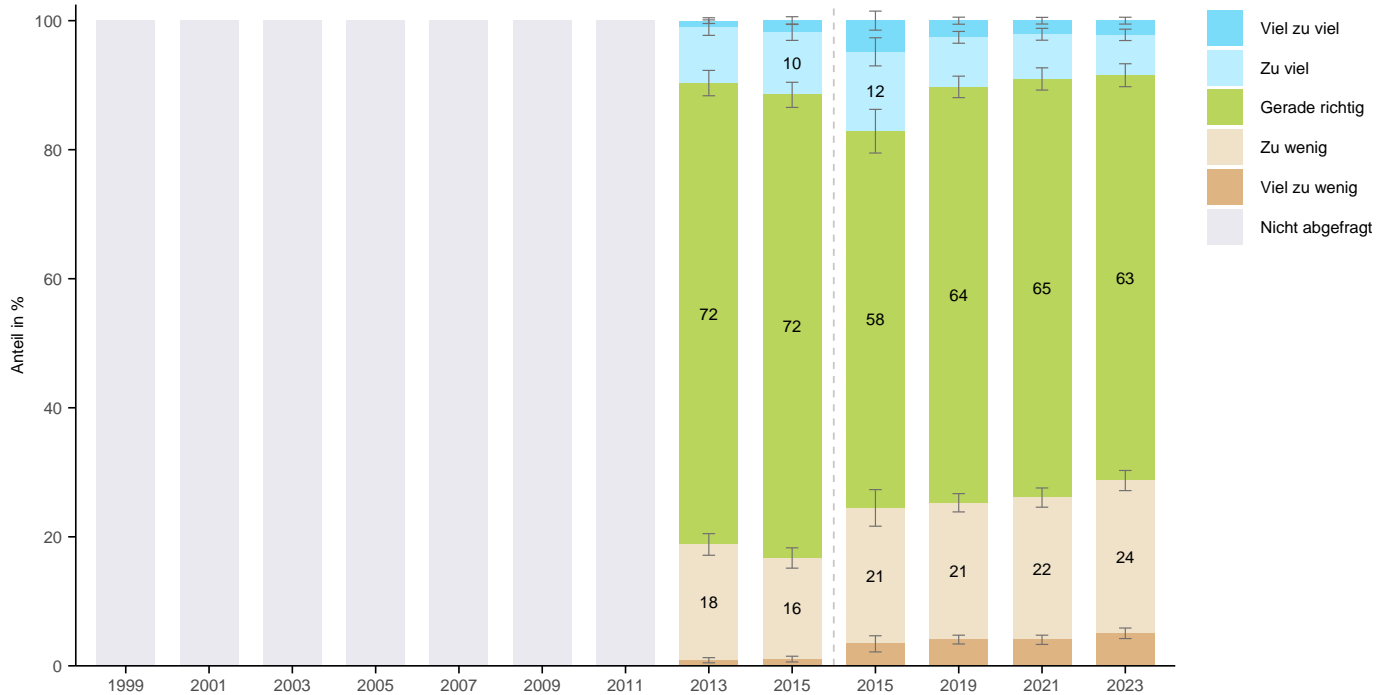

Wie bewerten Sie den Umfang an Massnahmen im Bereich sozialer Dienstleistungen (Sozialhilfe, Erziehungsberatung, Alimente, Kinderschutz usw.)?

Nach Alter

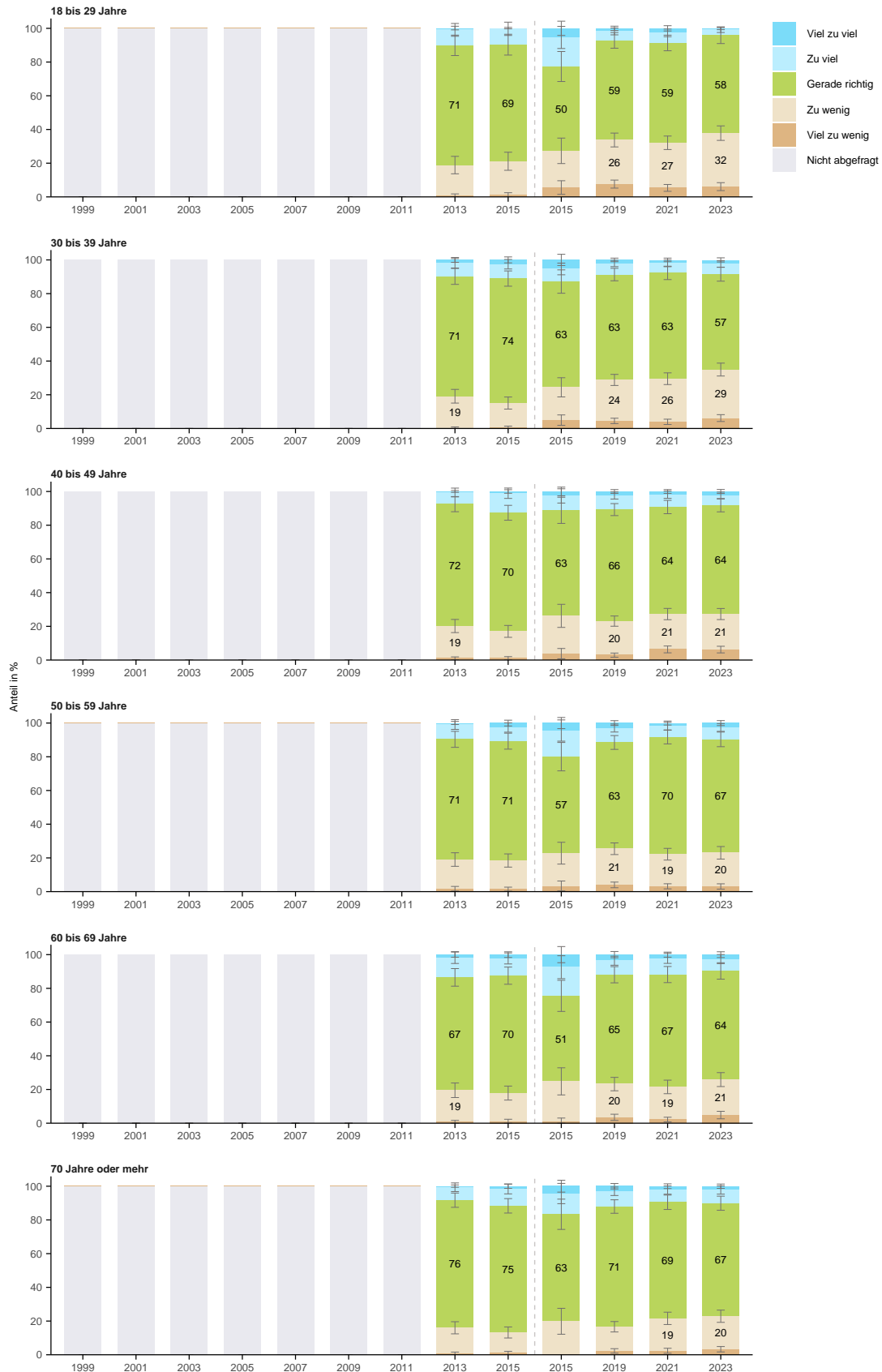

Wie bewerten Sie den Umfang an Massnahmen im Bereich sozialer Dienstleistungen (Sozialhilfe, Erziehungsberatung, Alimente, Kinderschutz usw.)?

Nach Geschlecht

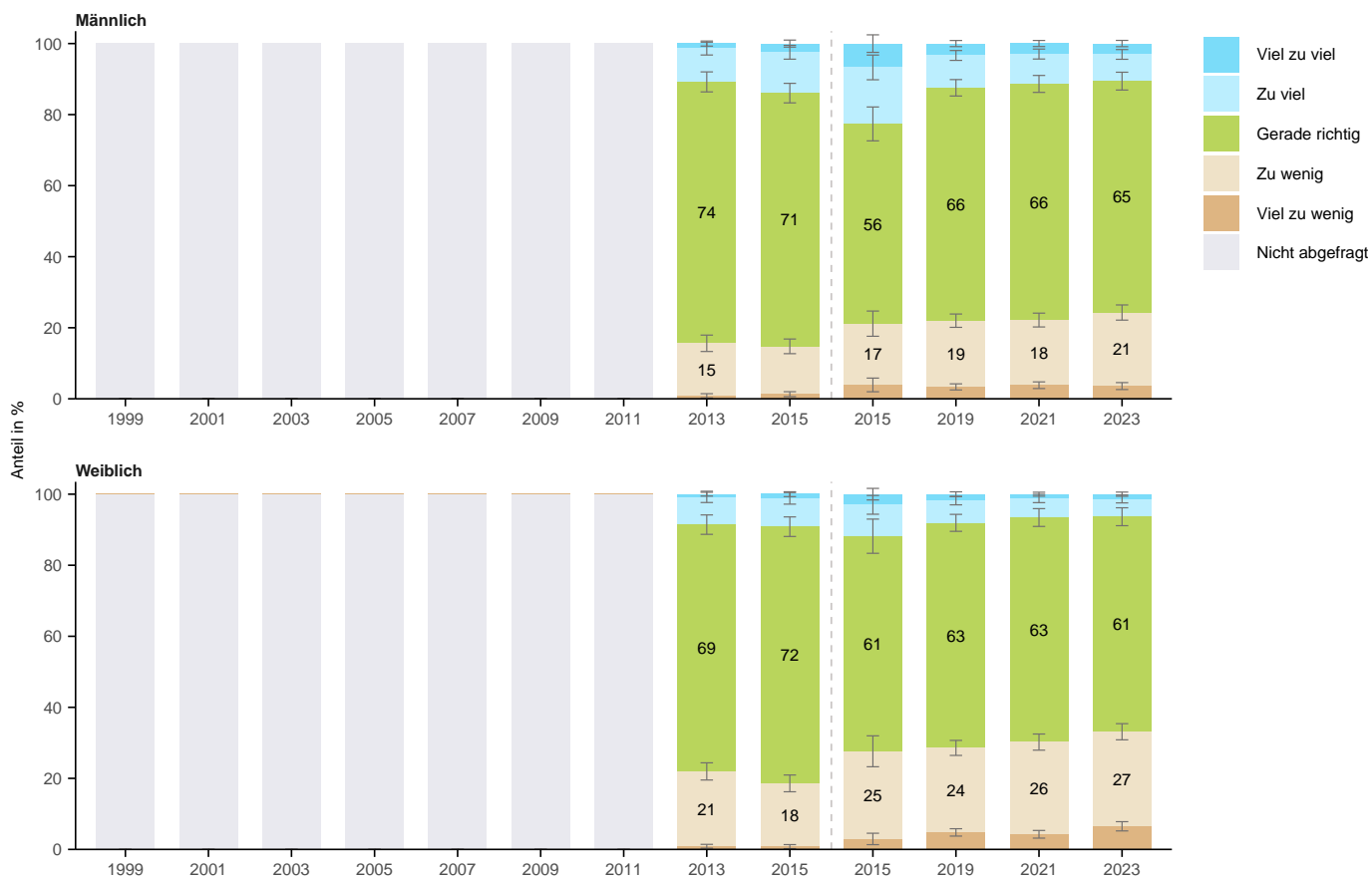

Wie bewerten Sie den Umfang an Massnahmen im Bereich sozialer Dienstleistungen (Sozialhilfe, Erziehungsberatung, Alimente, Kinderschutz usw.)?

Nach Herkunft

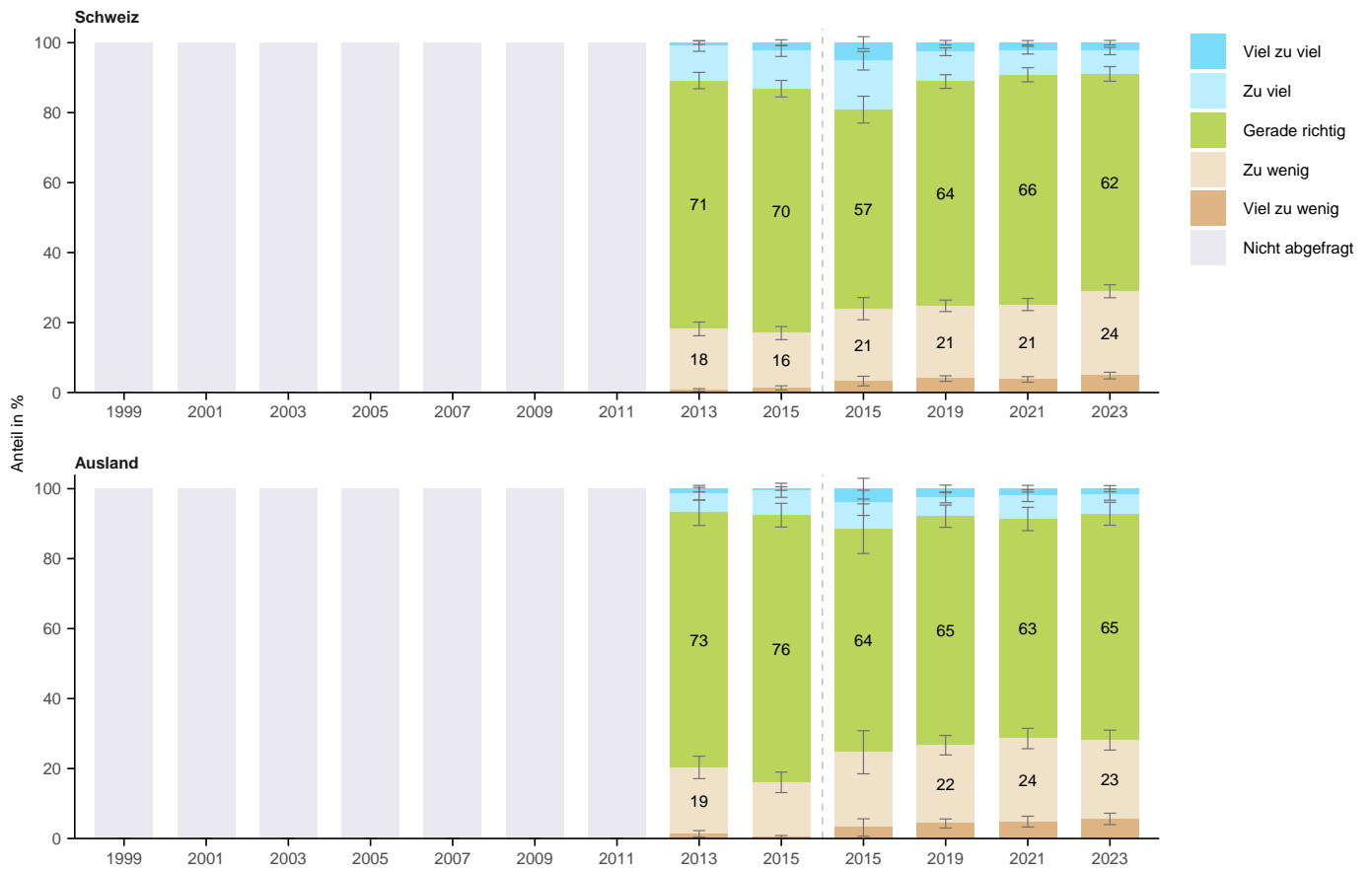

Wie bewerten Sie den Umfang an Massnahmen im Bereich sozialer Dienstleistungen (Sozialhilfe, Erziehungsberatung, Alimente, Kindesschutz usw.)?

Nach Bildung

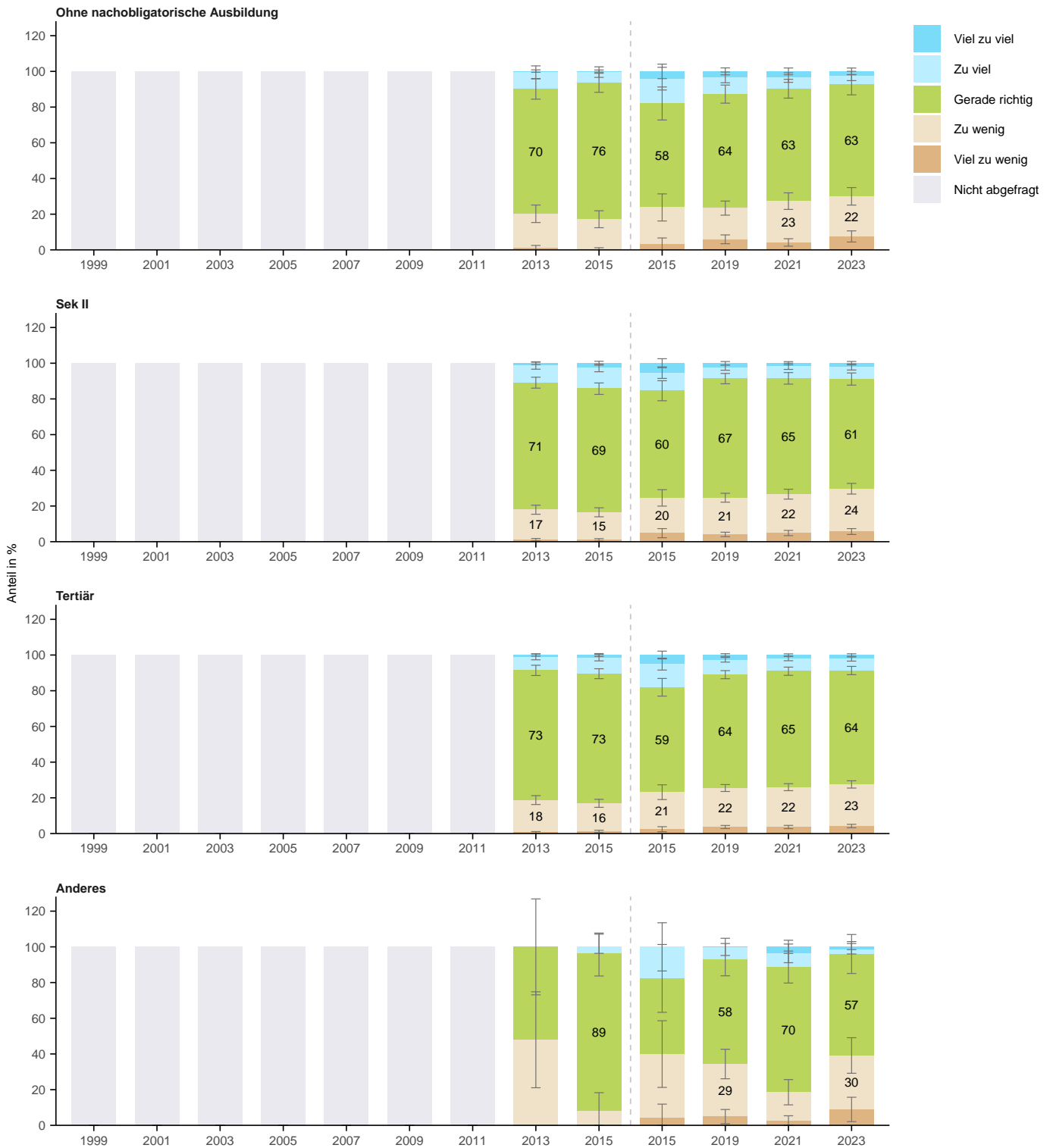

Wie bewerten Sie den Umfang an Massnahmen im Bereich sozialer Dienstleistungen (Sozialhilfe, Erziehungsberatung, Alimente, Kindesschutz usw.)?

Nach Erwerbssituation

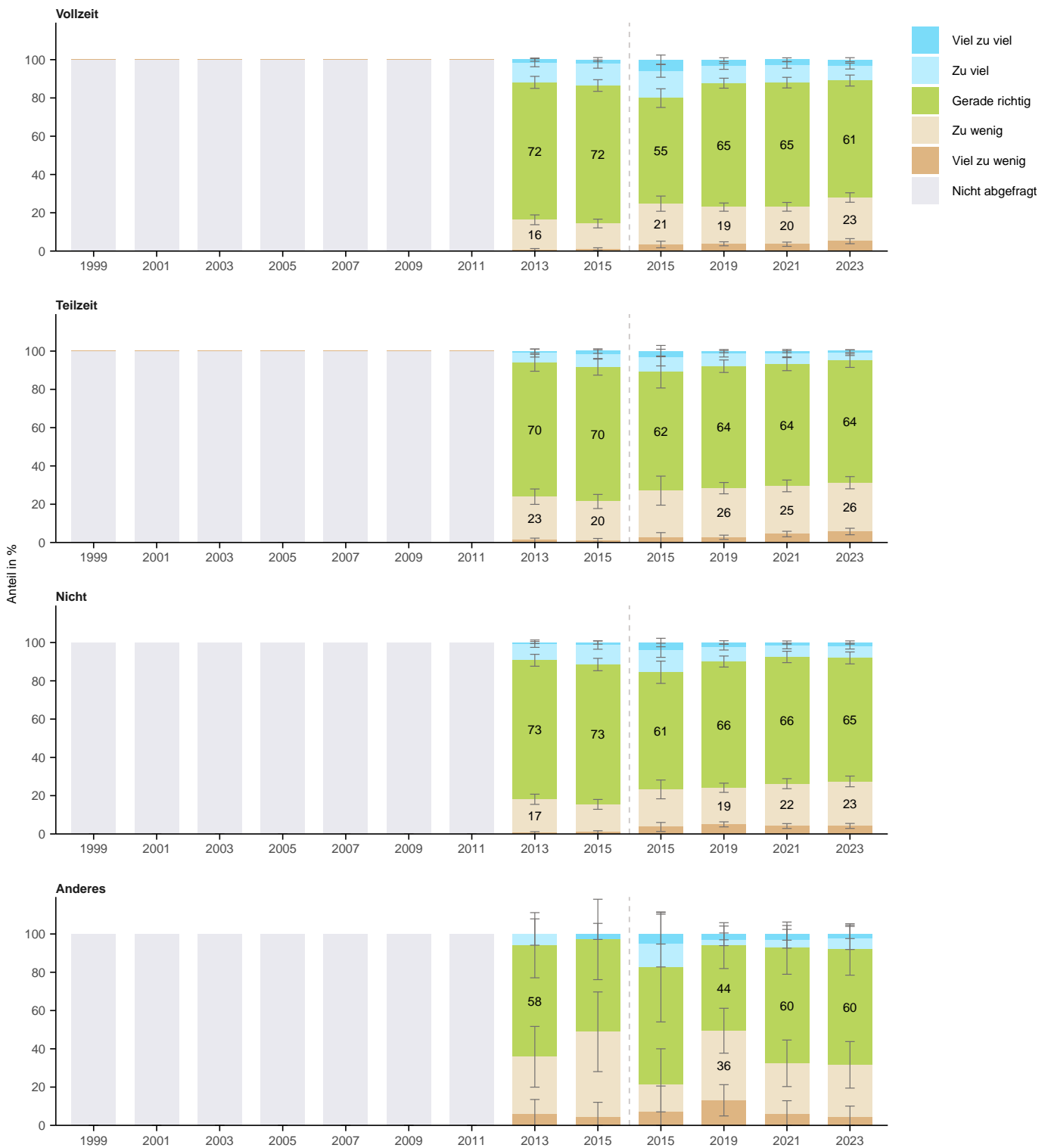

Wie bewerten Sie den Umfang an Massnahmen im Bereich sozialer Dienstleistungen (Sozialhilfe, Erziehungsberatung, Alimente, Kinderschutz usw.)?

Nach Haushaltsform

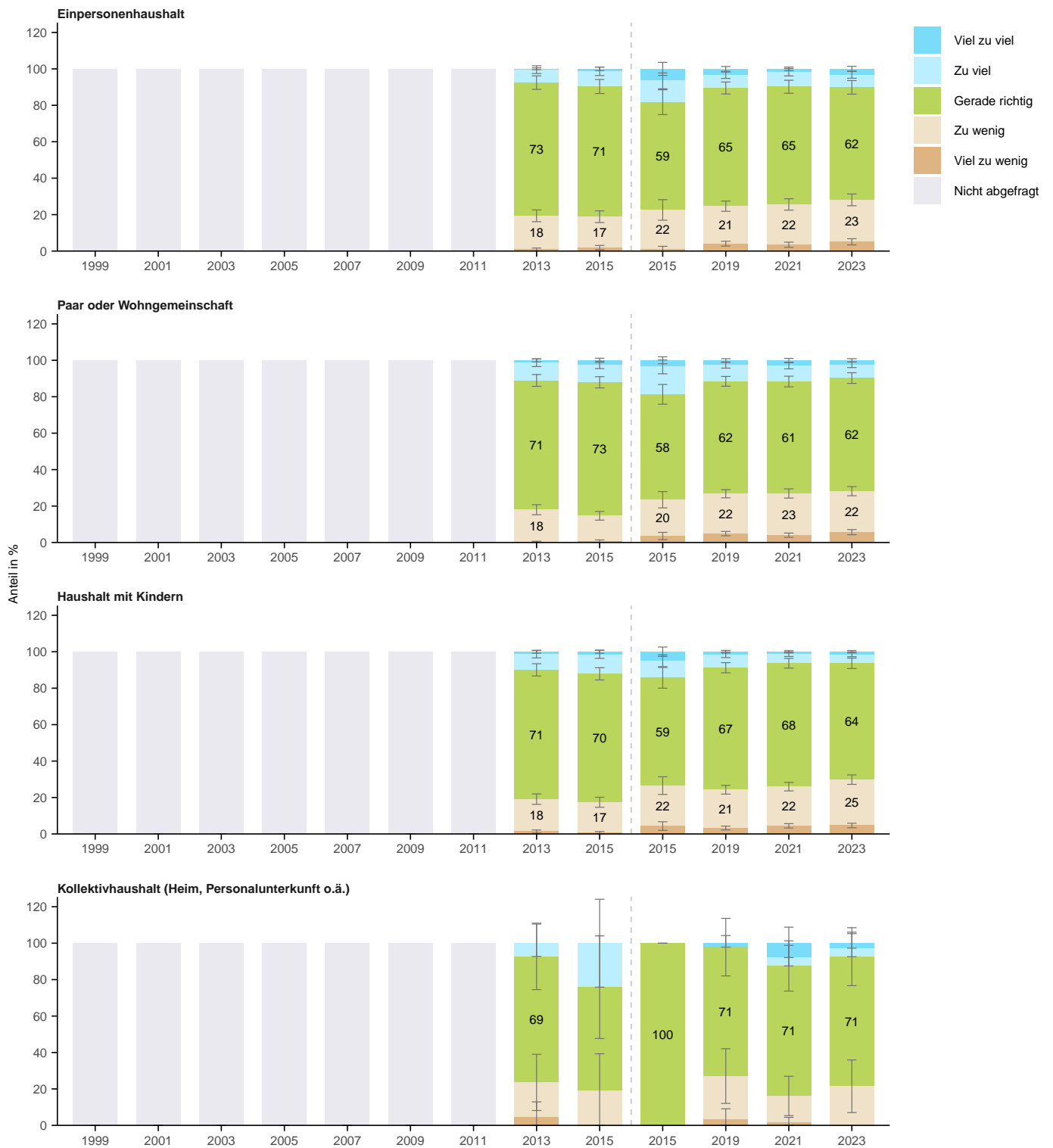

Wie bewerten Sie den Umfang an Massnahmen im Bereich sozialer Dienstleistungen (Sozialhilfe, Erziehungsberatung, Alimente, Kinderschutz usw.)?

Nach Wohnform

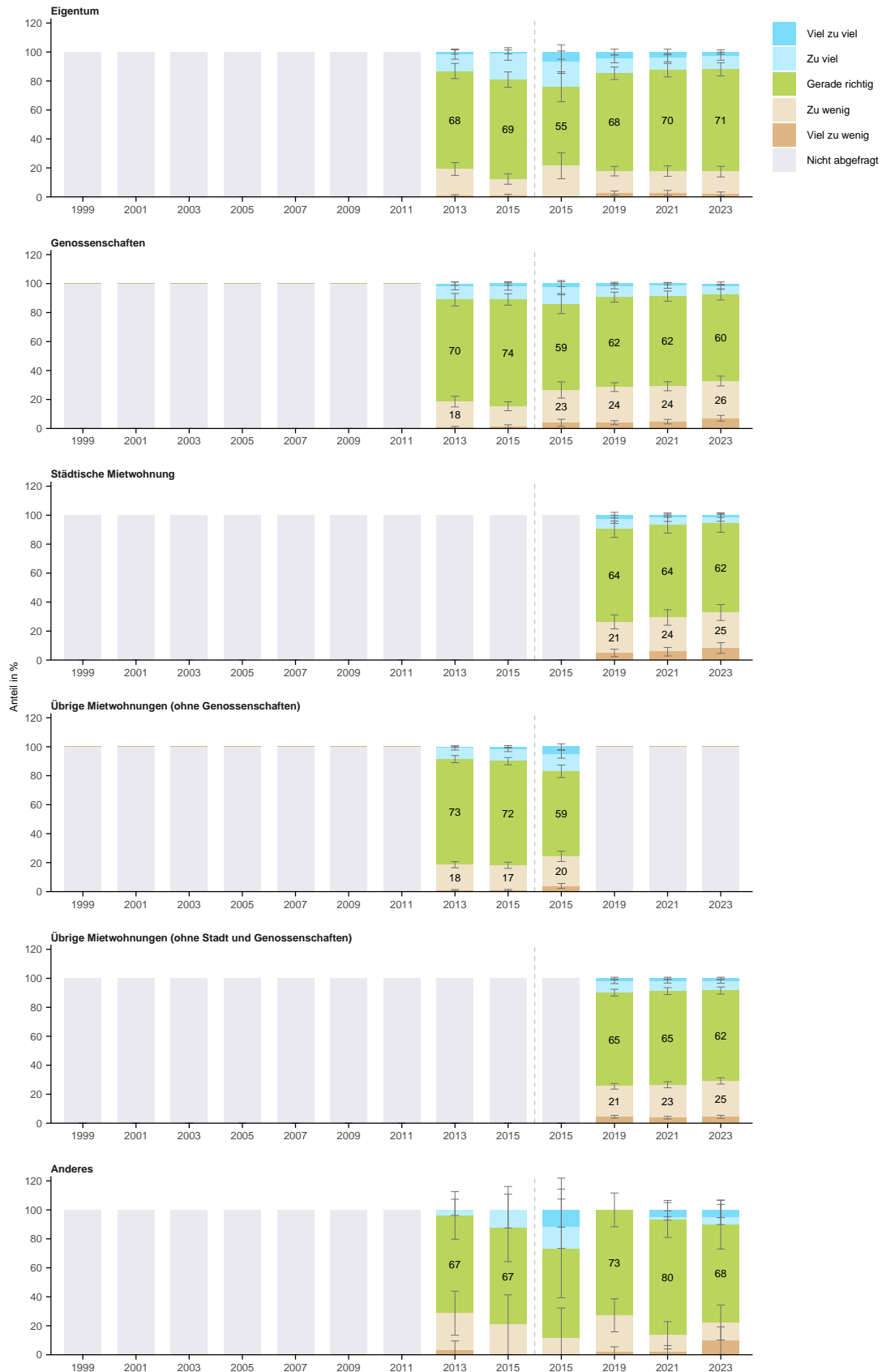

Wie bewerten Sie den Umfang an Massnahmen im Bereich sozialer Dienstleistungen (Sozialhilfe, Erziehungsberatung, Alimente, Kinderschutz usw.)?

Nach Haushaltseinkommen

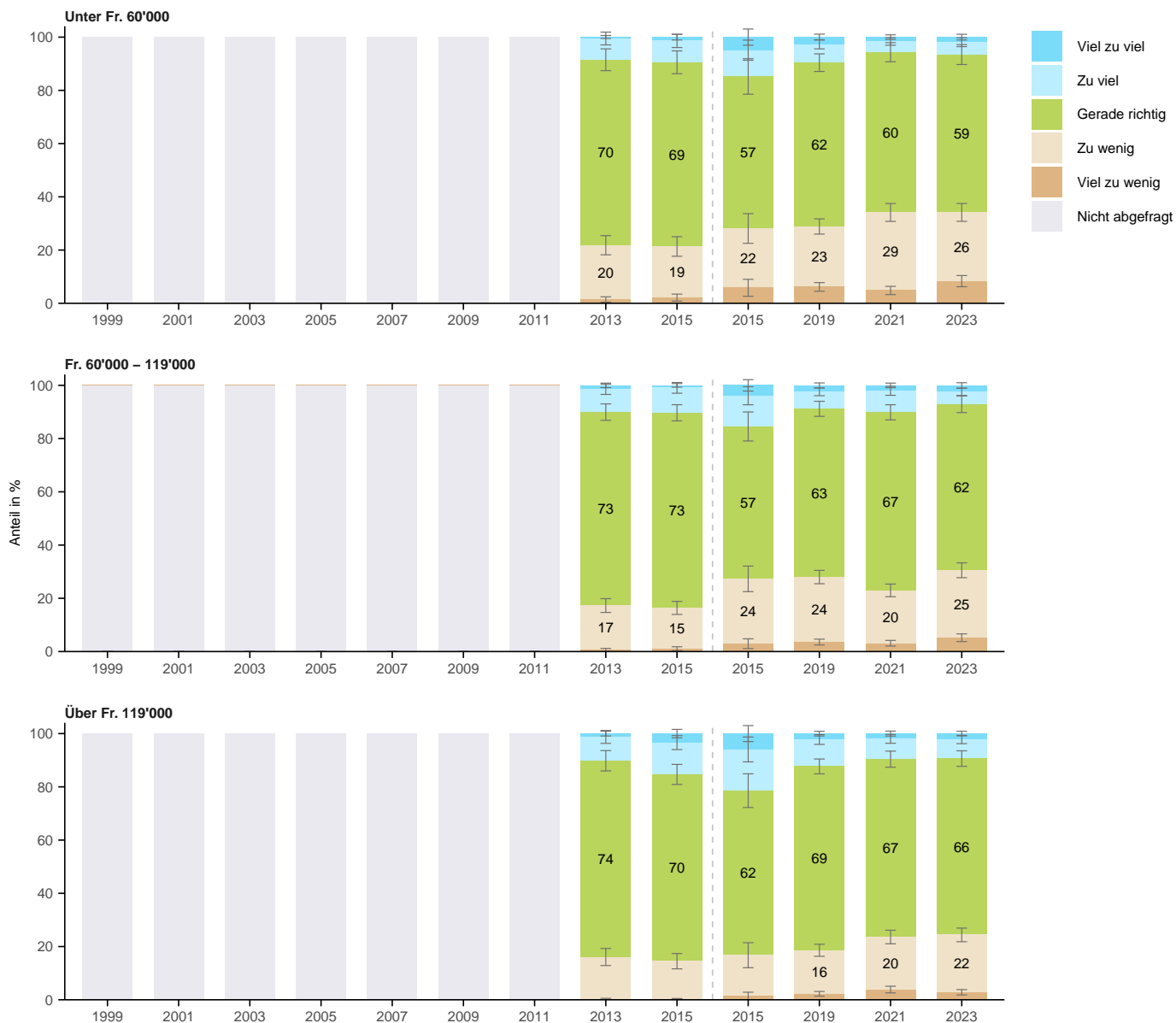

Wie bewerten Sie den Umfang an Massnahmen im Bereich sozialer Dienstleistungen (Sozialhilfe, Erziehungsberatung, Alimente, Kindesschutz usw.)?

Nach Lebensdauer in Zürich

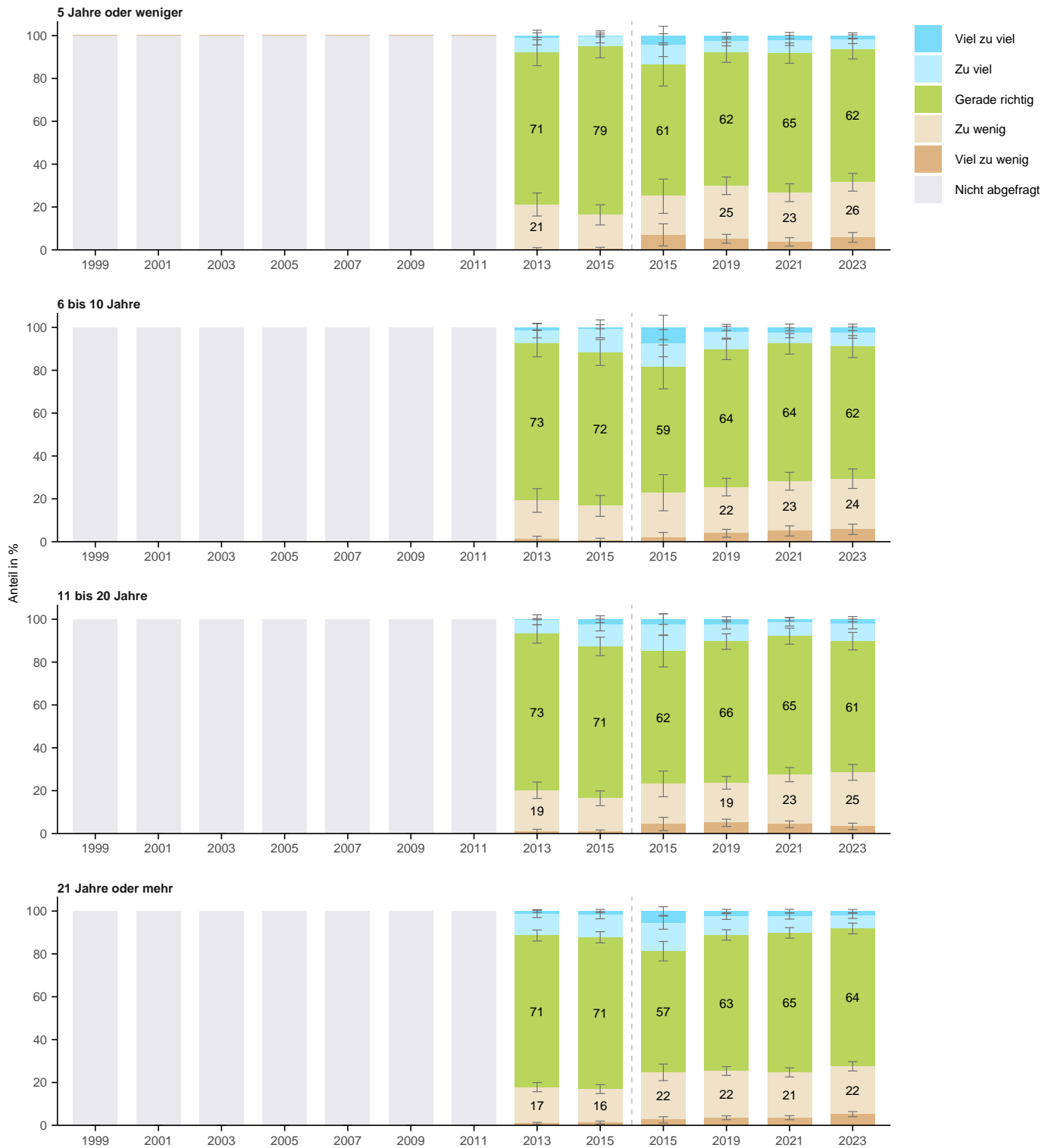

Wie bewerten Sie den Umfang an Massnahmen im Bereich sozialer Dienstleistungen (Sozialhilfe, Erziehungsberatung, Alimente, Kinderschutz usw.)?

Nach Stadtkreis

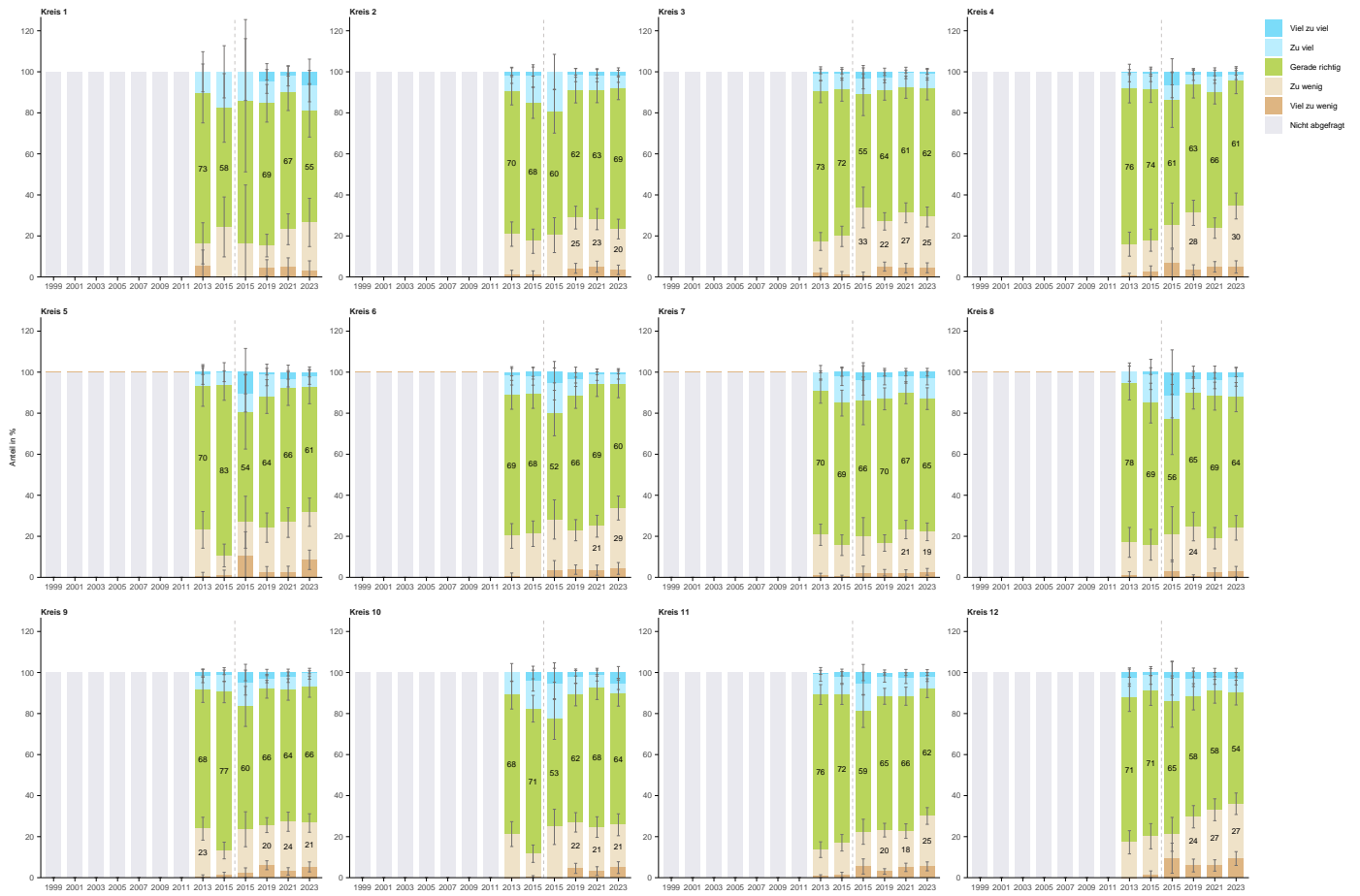

Wie bewerten Sie den Umfang an Massnahmen im Bereich sozialer Dienstleistungen (Sozialhilfe, Erziehungsberatung, Alimente, Kinderschutz usw.)?

Nach Quartier



5.12 F5: Förderung Velofahren

Wie bewerten Sie den Umfang an Massnahmen zur Förderung des Velofahrens?

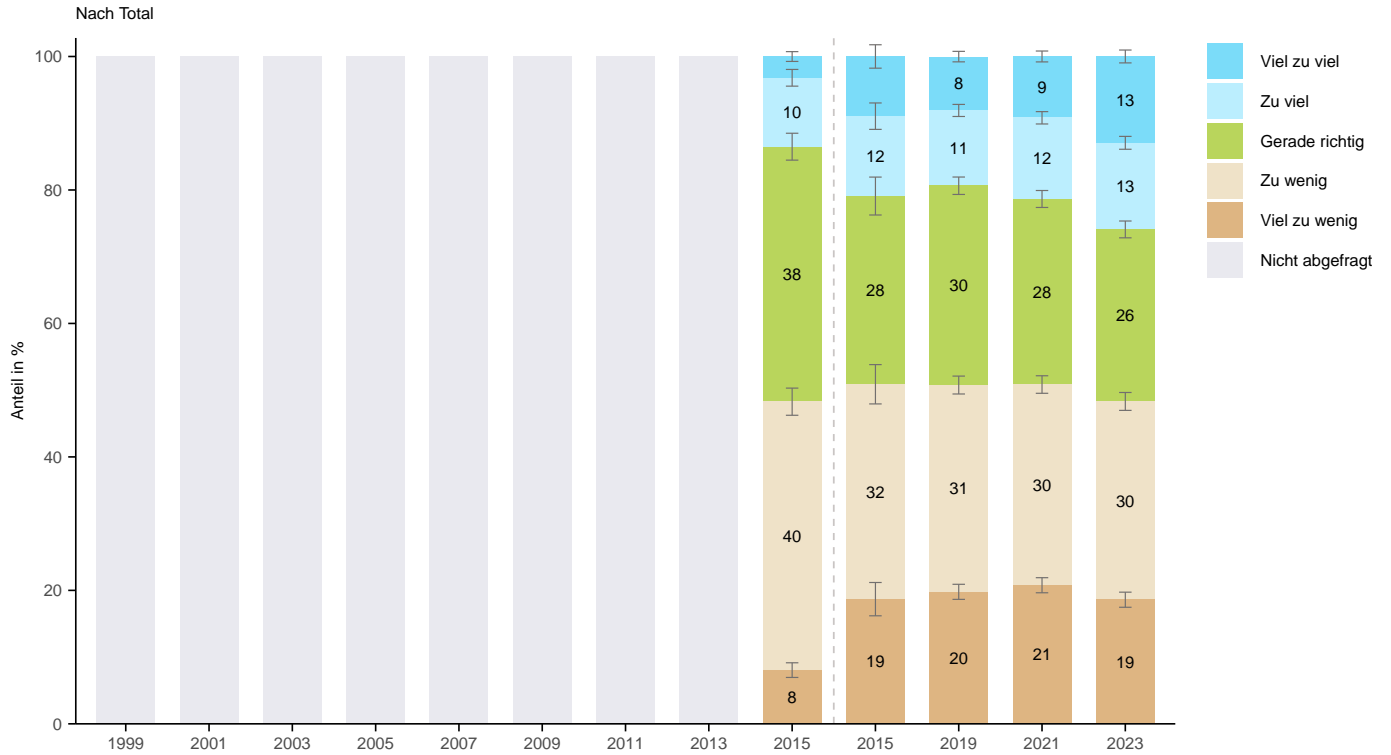

Wie bewerten Sie den Umfang an Massnahmen zur Förderung des Velofahrens?

Nach Alter

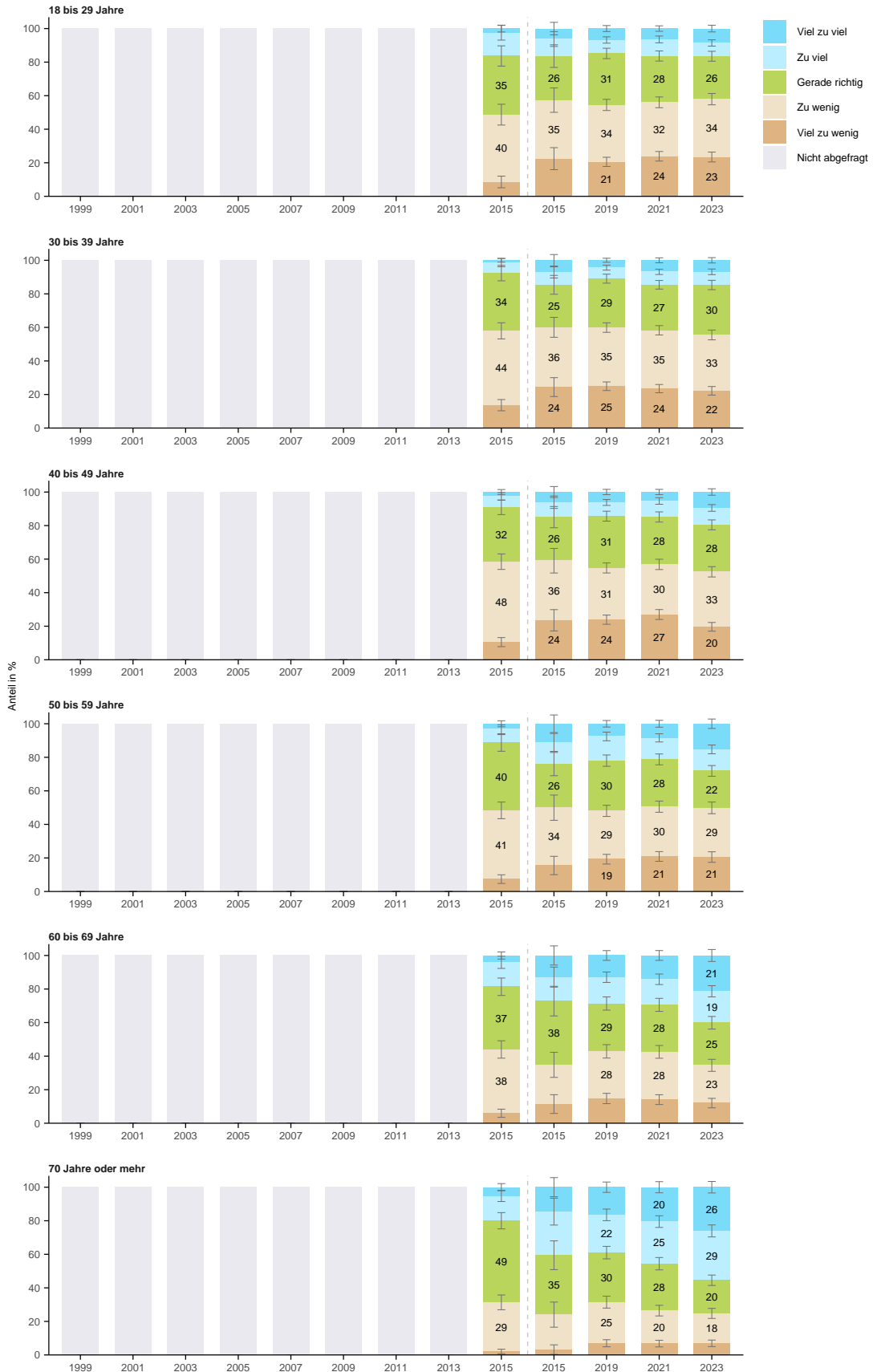

Wie bewerten Sie den Umfang an Massnahmen zur Förderung des Velofahrens?

Nach Geschlecht

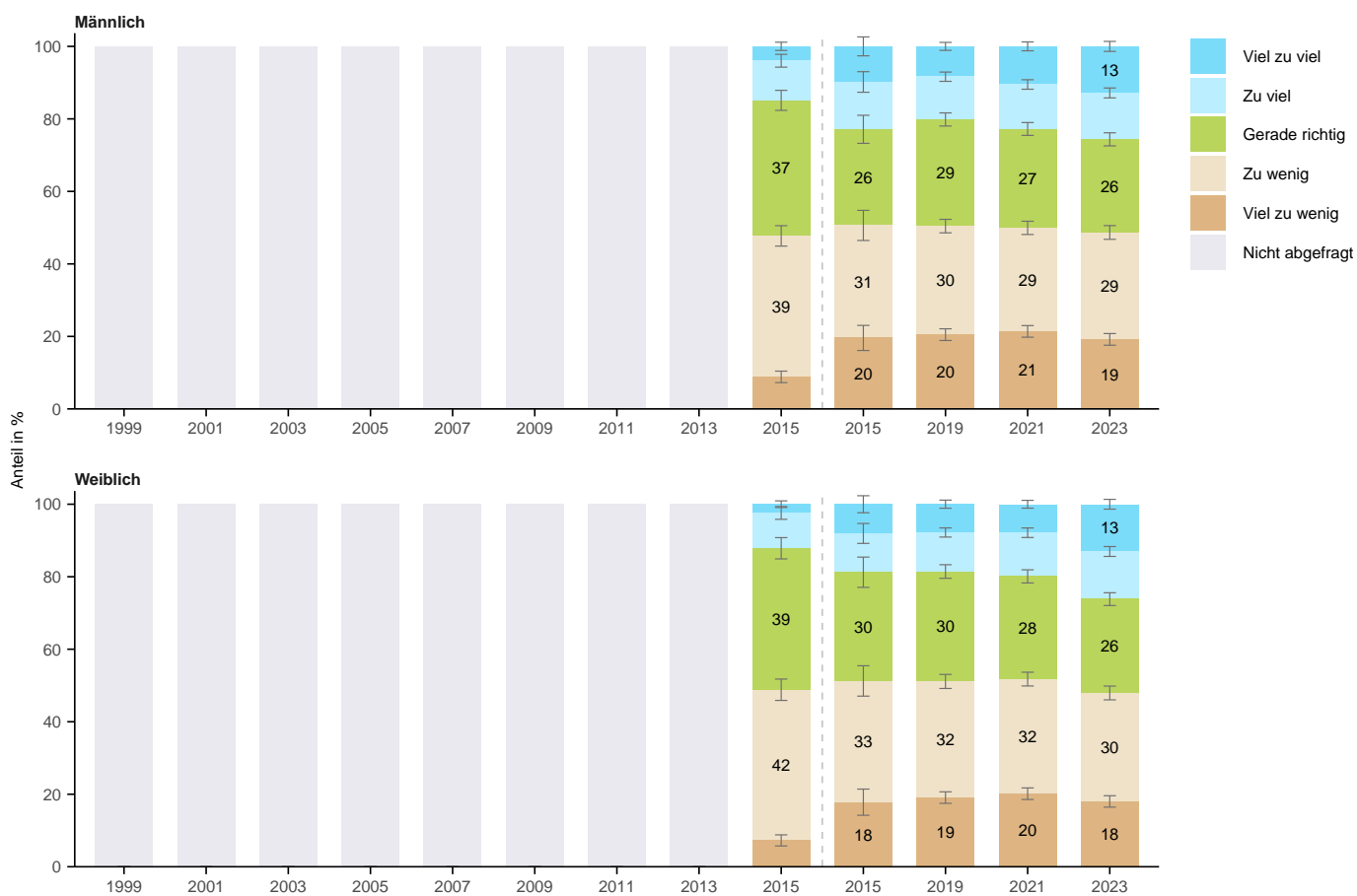

Wie bewerten Sie den Umfang an Massnahmen zur Förderung des Velofahrens?

Nach Herkunft

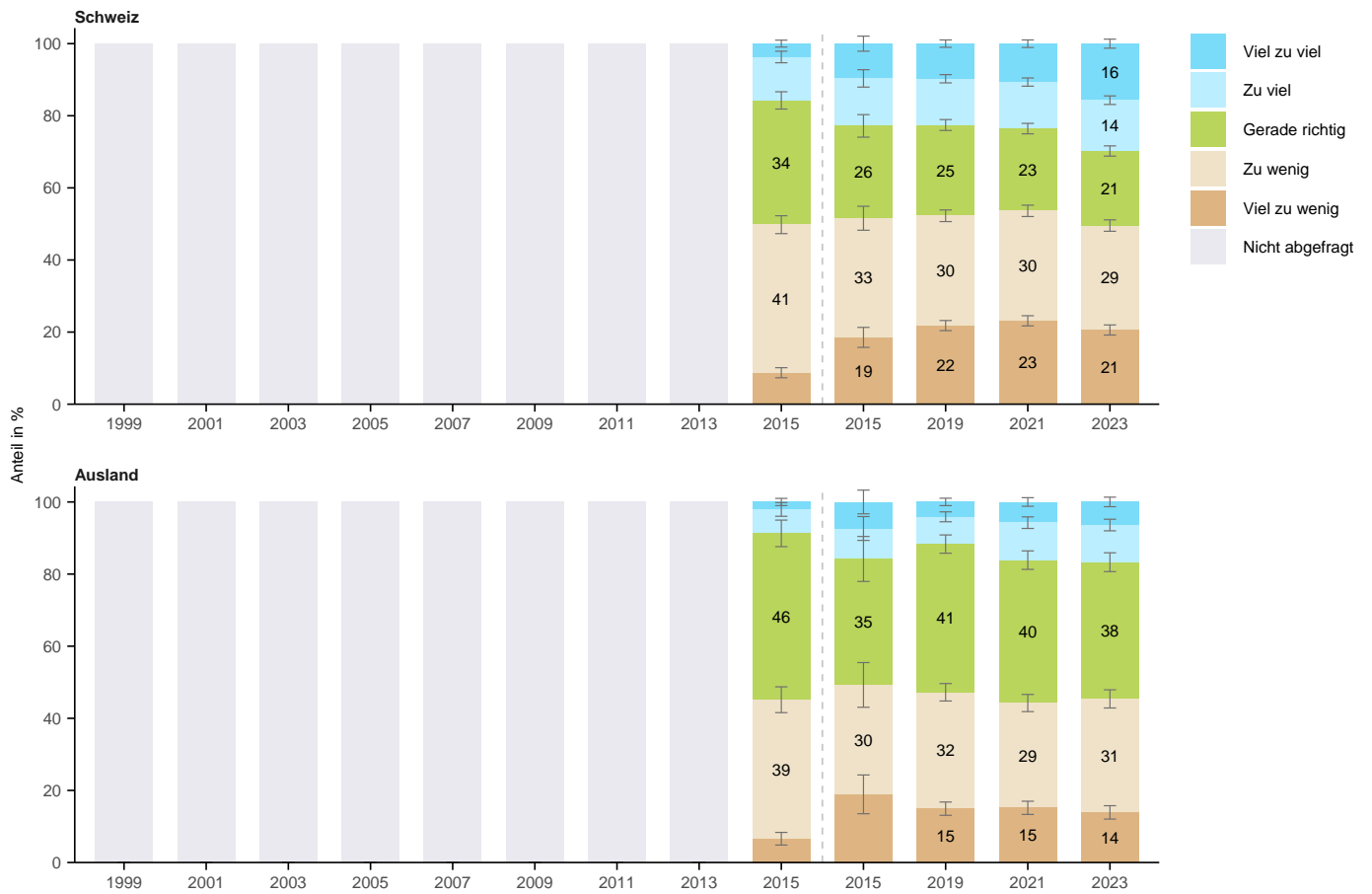

Wie bewerten Sie den Umfang an Massnahmen zur Förderung des Velofahrens?

Nach Bildung

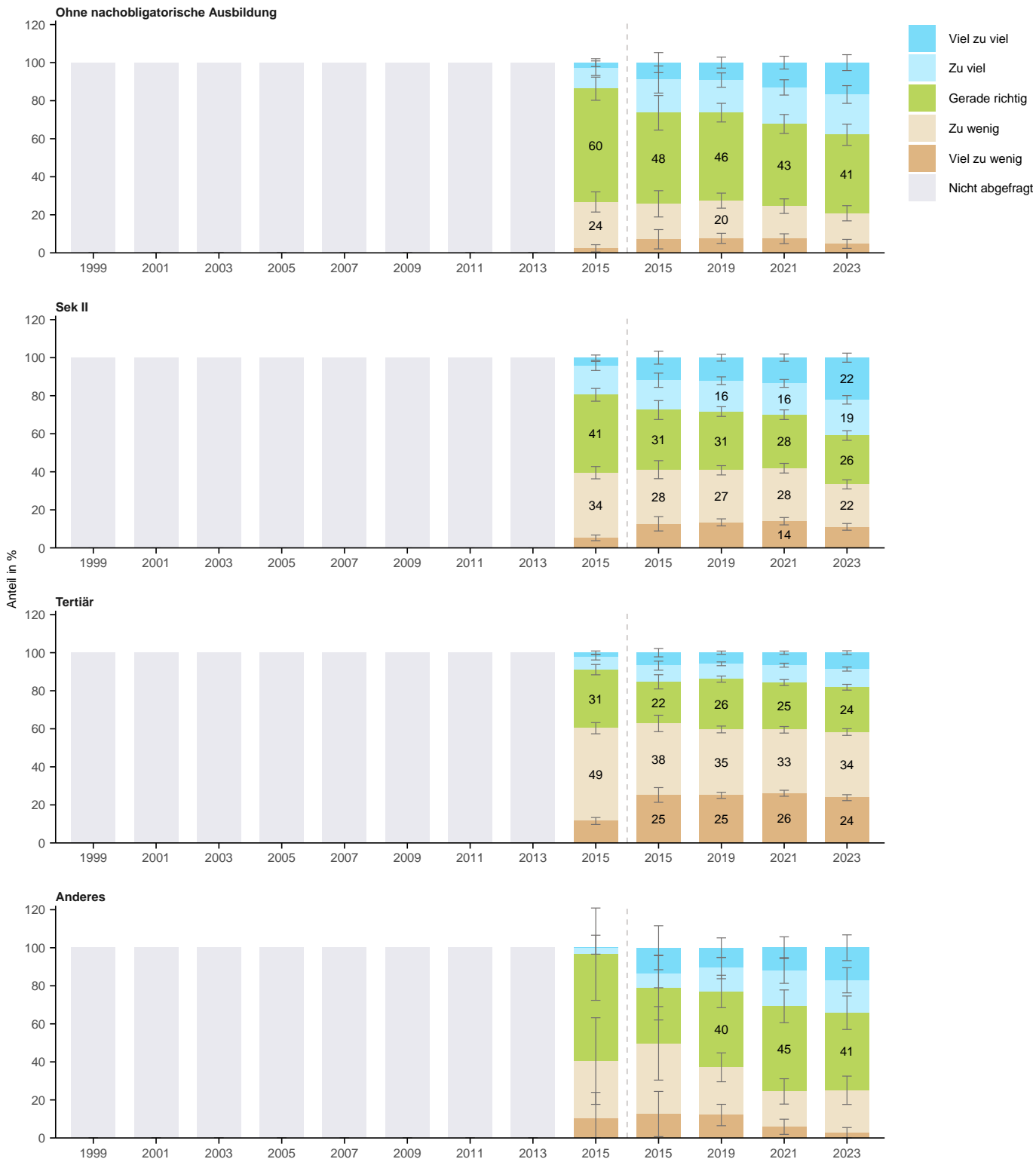

Wie bewerten Sie den Umfang an Massnahmen zur Förderung des Velofahrens?

Nach Erwerbssituation

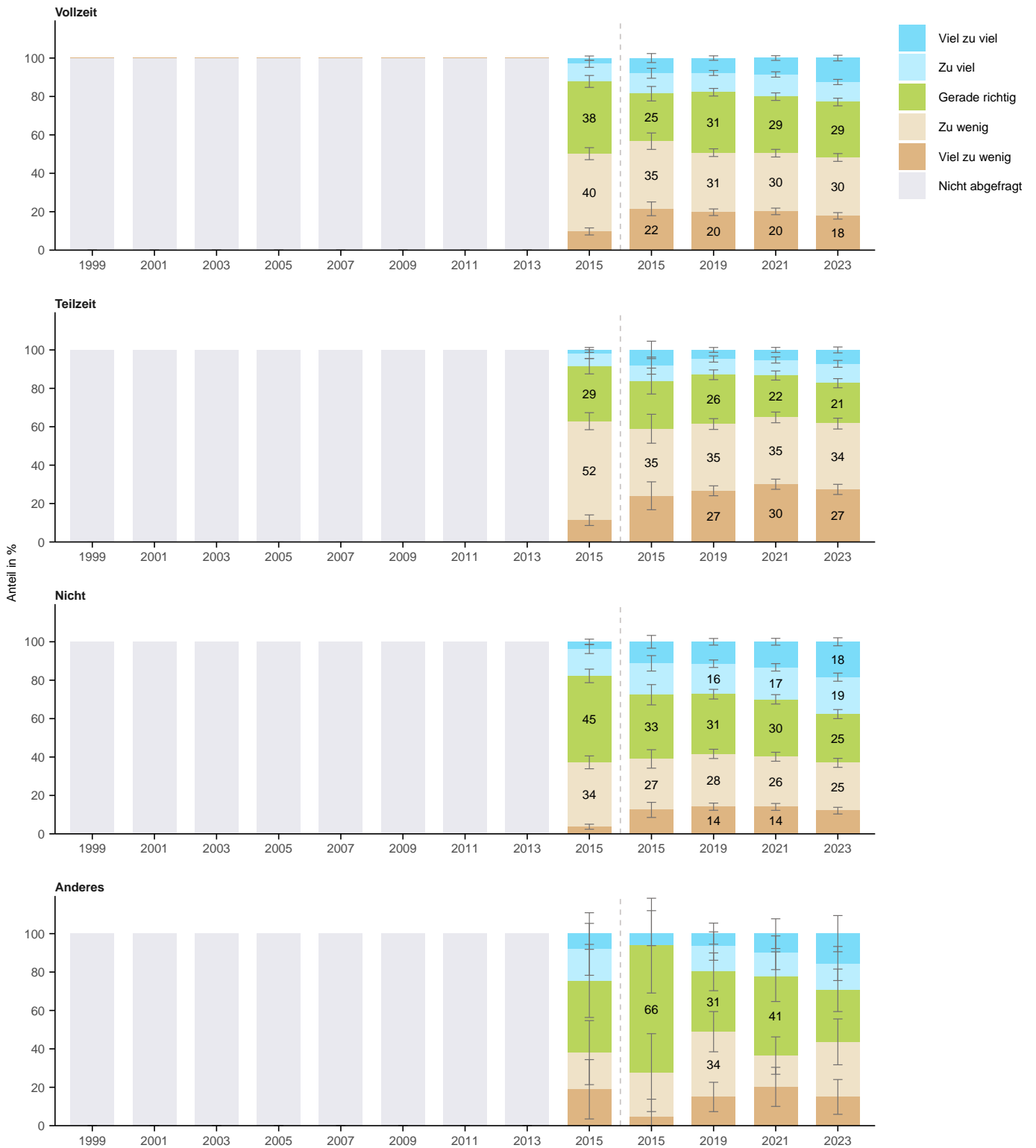

Wie bewerten Sie den Umfang an Massnahmen zur Förderung des Velofahrens?

Nach Haushaltsform

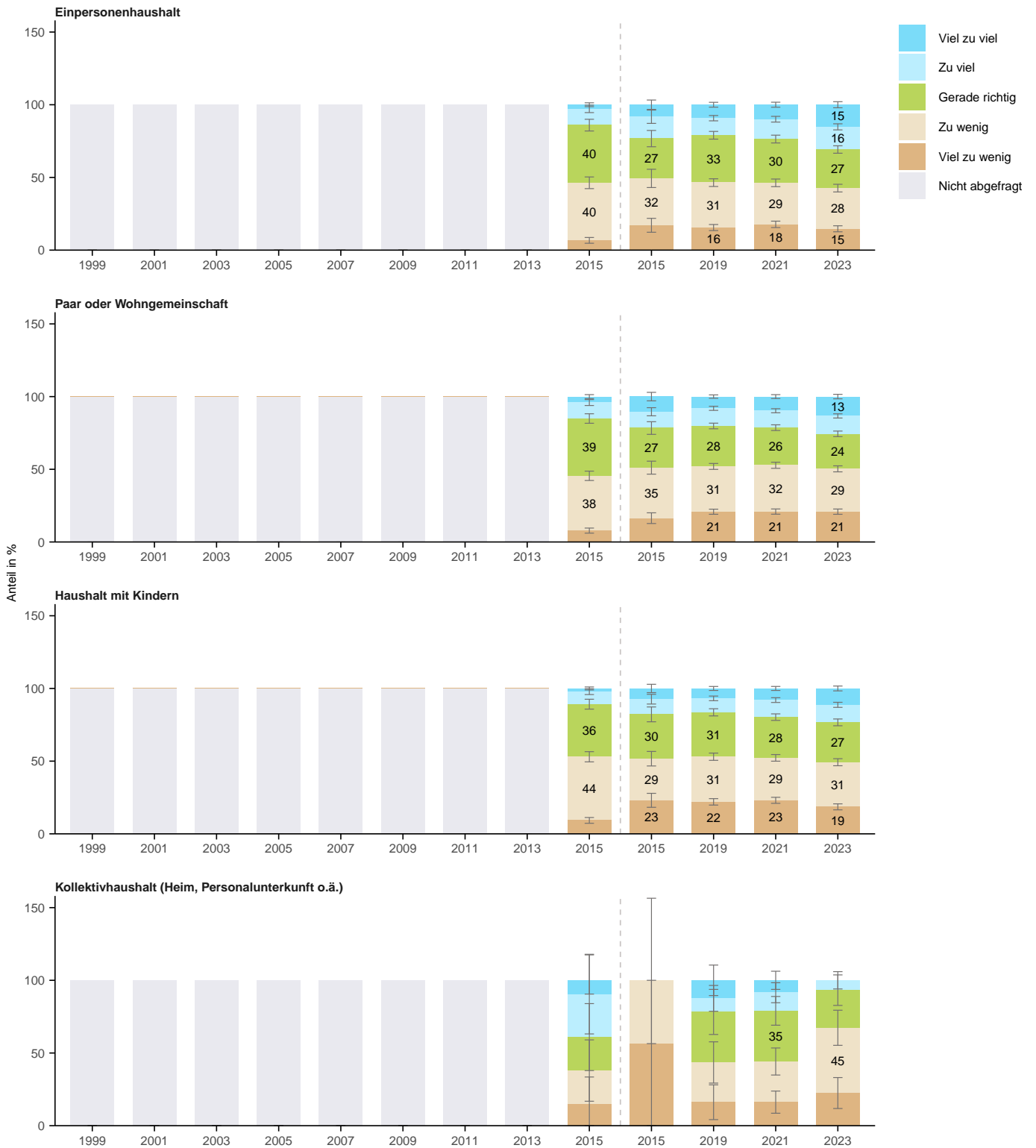

Wie bewerten Sie den Umfang an Massnahmen zur Förderung des Velofahrens?

Nach Wohnform

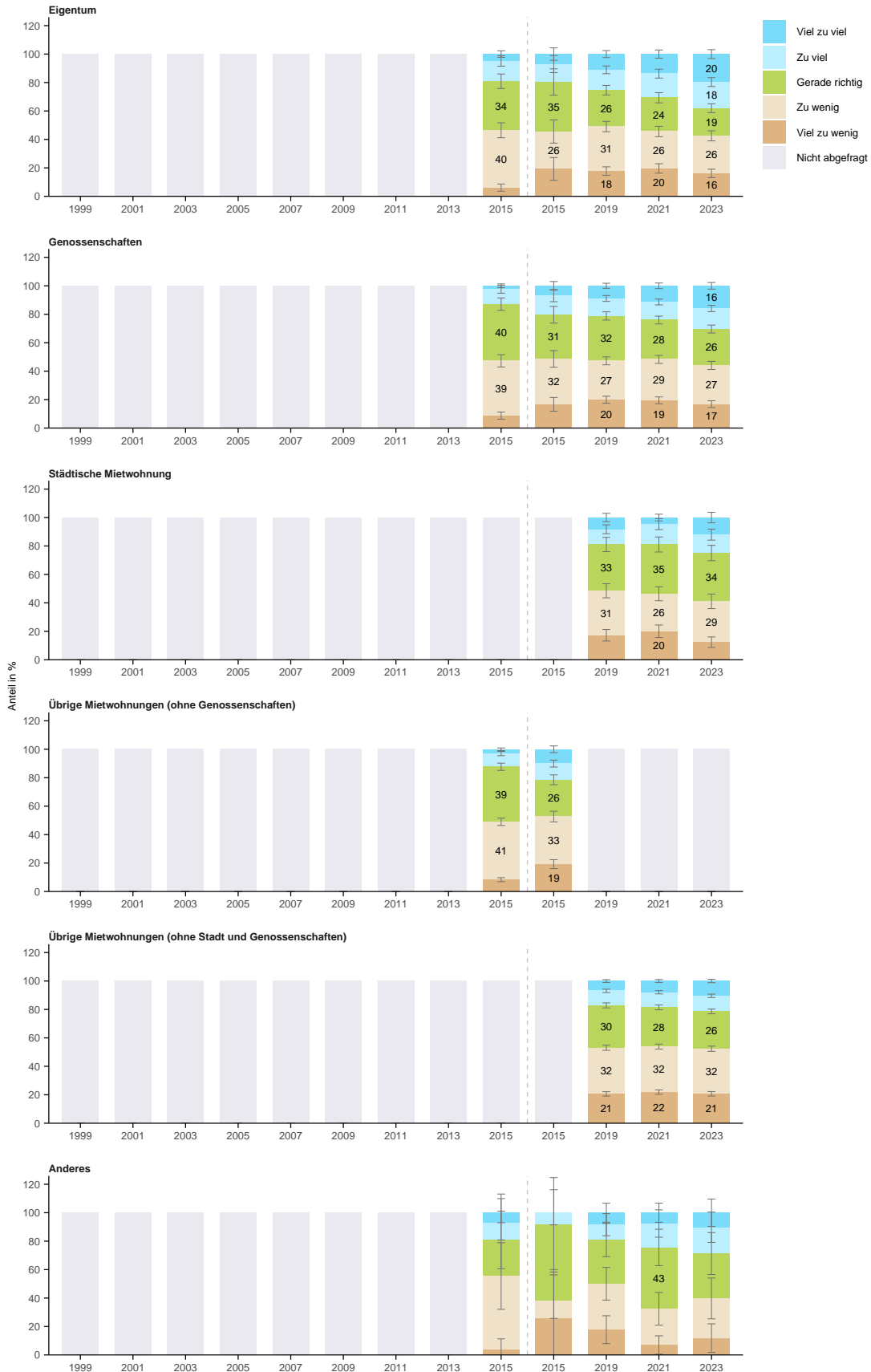

Wie bewerten Sie den Umfang an Massnahmen zur Förderung des Velofahrens?

Nach Haushaltseinkommen

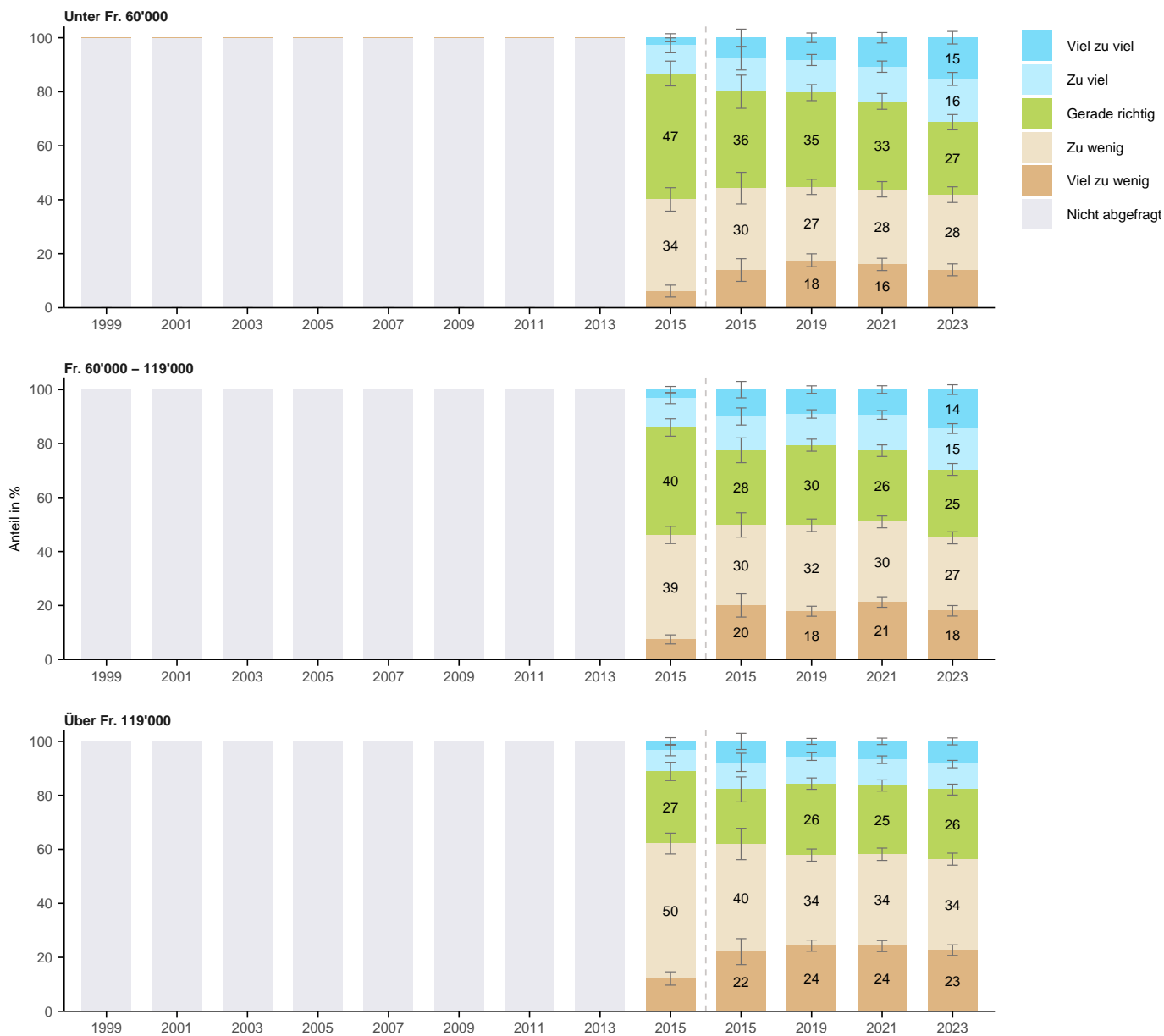

Wie bewerten Sie den Umfang an Massnahmen zur Förderung des Velofahrens?

Nach Lebensdauer in Zürich

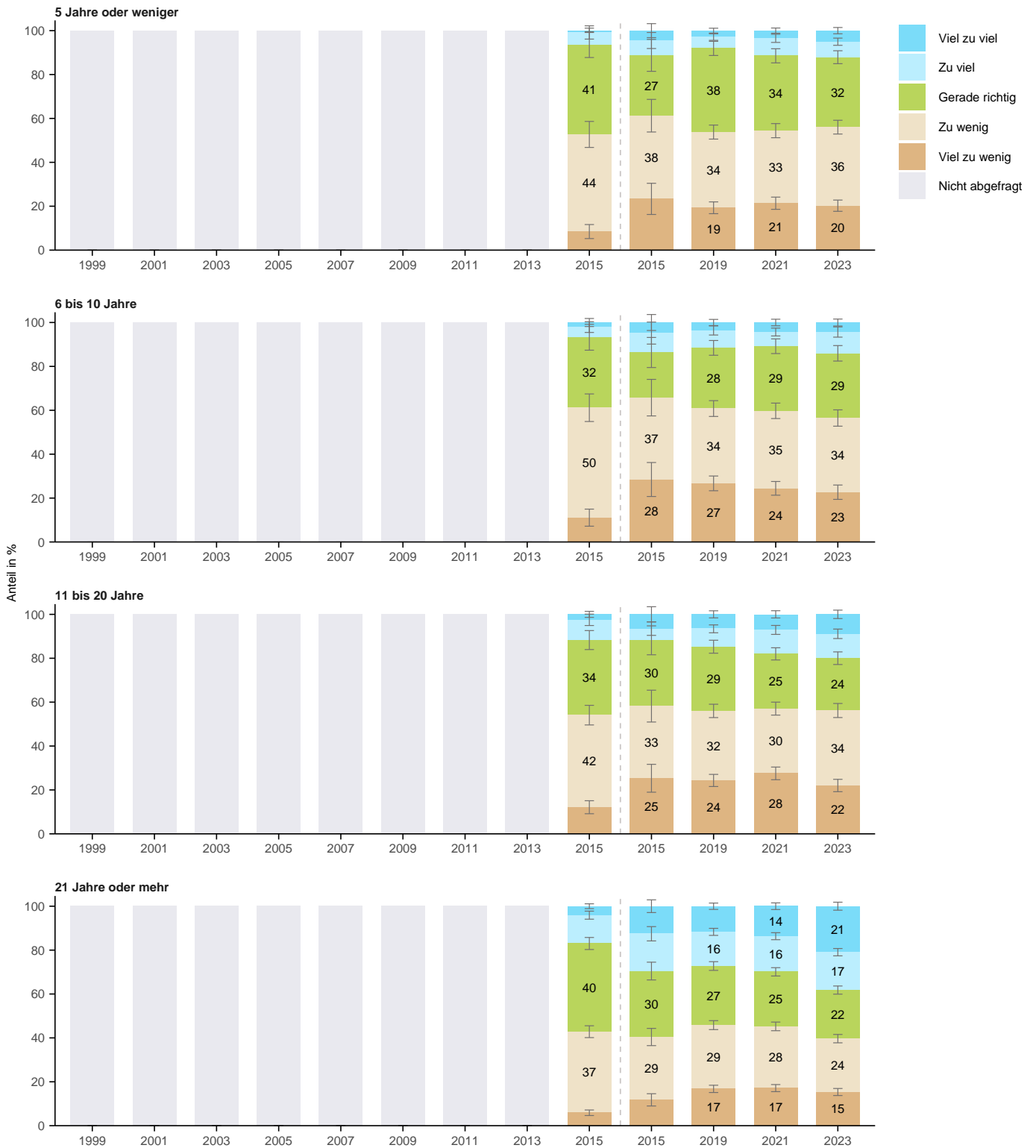

Wie bewerten Sie den Umfang an Massnahmen zur Förderung des Velofahrens?

Nach Stadtkreis

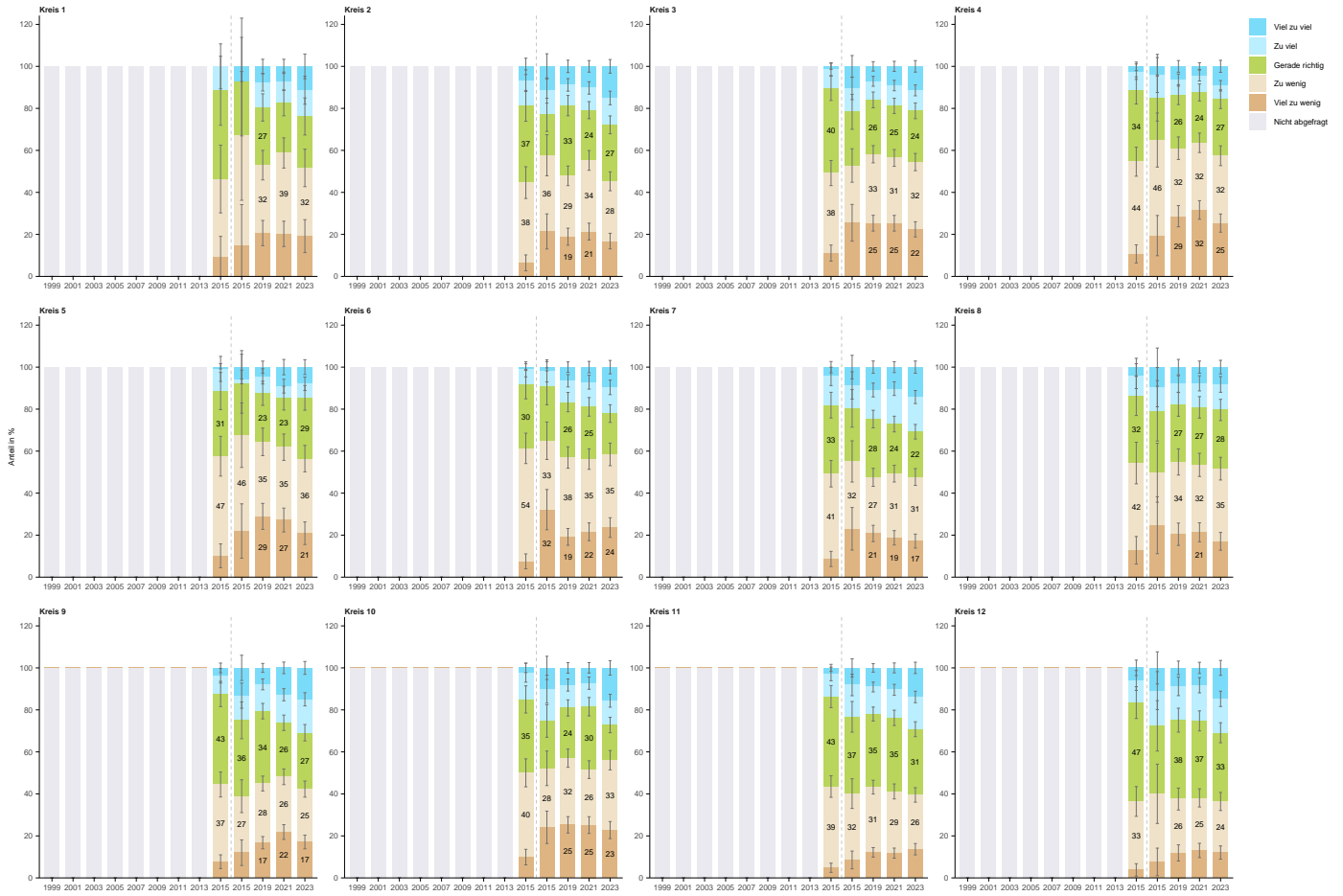

Wie bewerten Sie den Umfang an Massnahmen zur Förderung des Velofahrens?

Nach Quartier

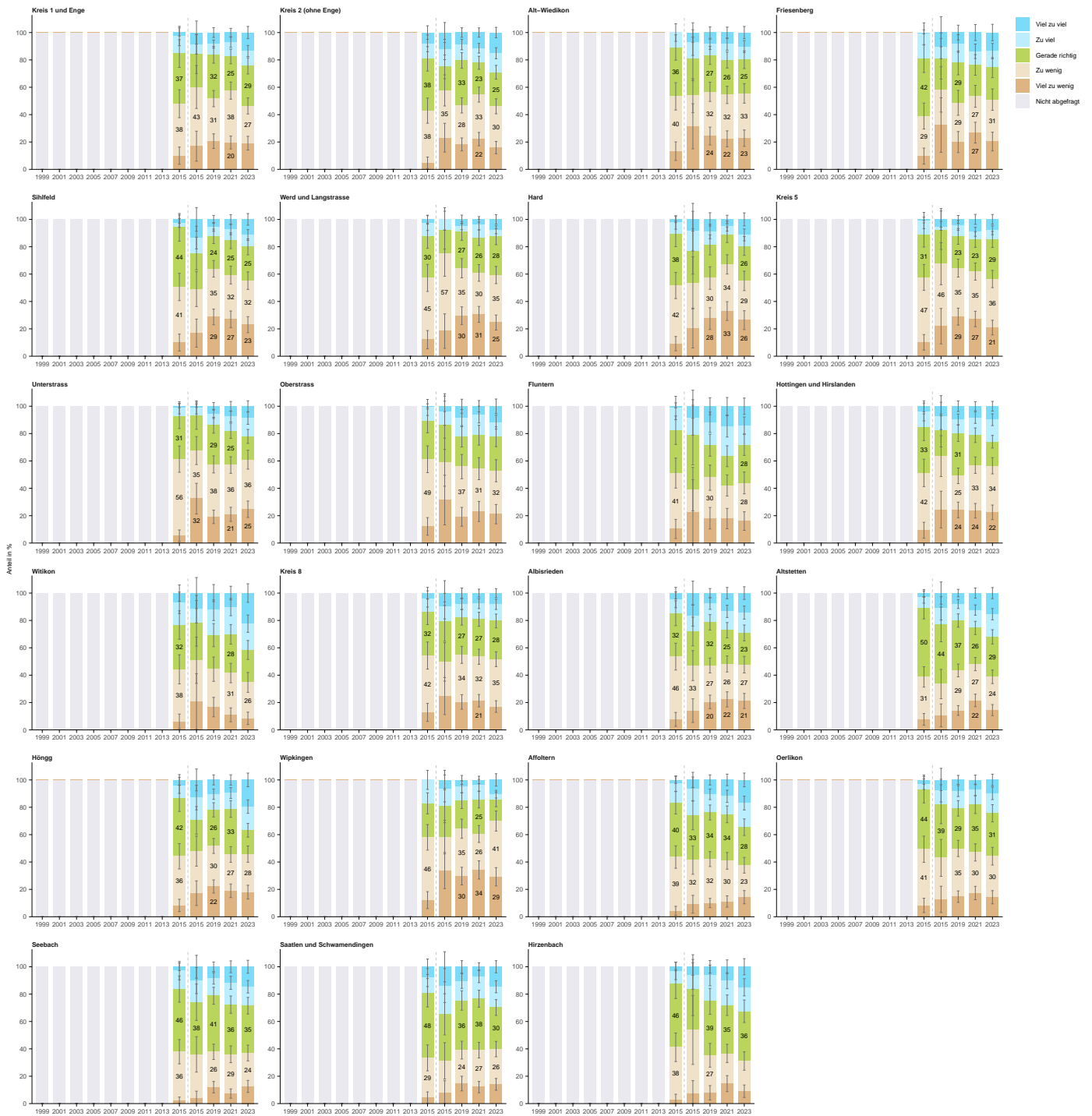

5.13 F5: Digitalisierung

Wie bewerten Sie den Umfang an Massnahmen im Bereich der Digitalisierung (digitale Identität, Online-Abstimmungen, elektronische Dienstleistungen usw.)

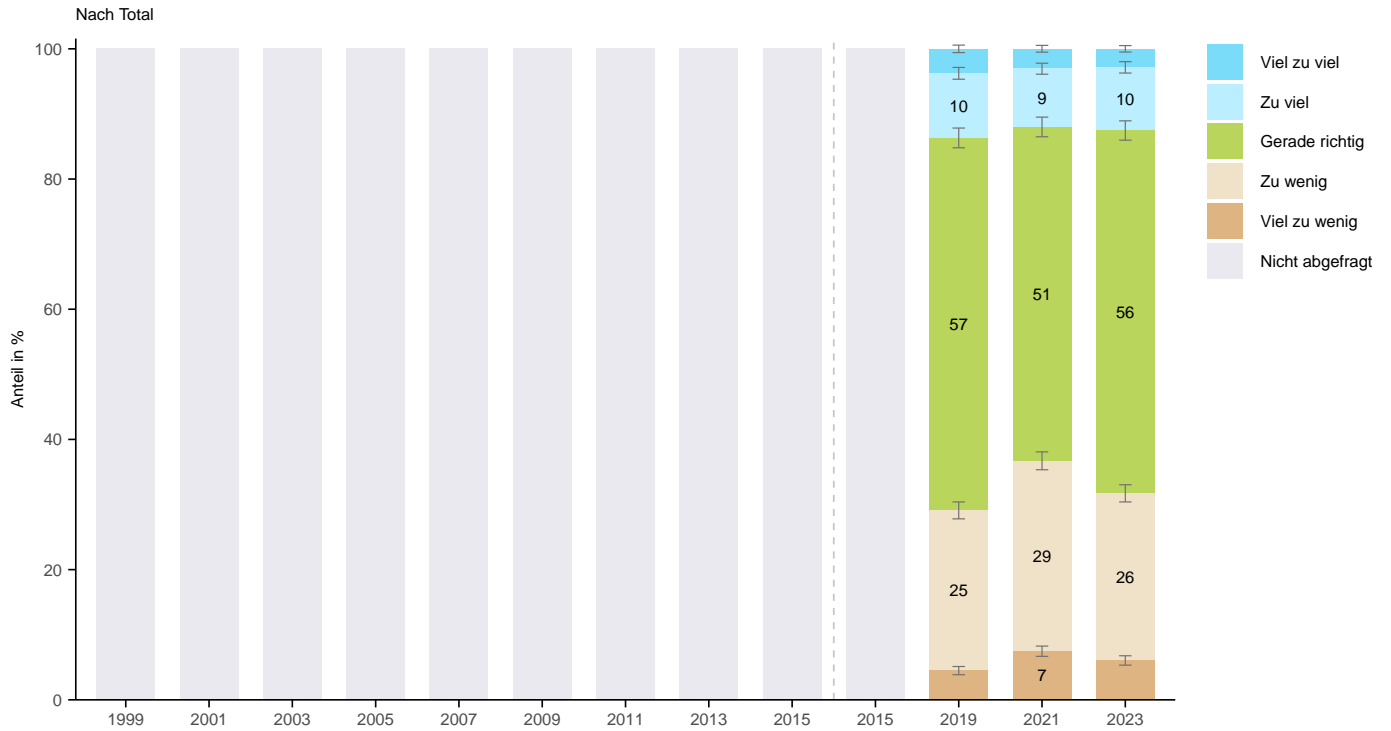

Wie bewerten Sie den Umfang an Massnahmen im Bereich der Digitalisierung (digitale Identität, Online-Abstimmungen, elektronische Dienstleistungen usw.)

Nach Alter

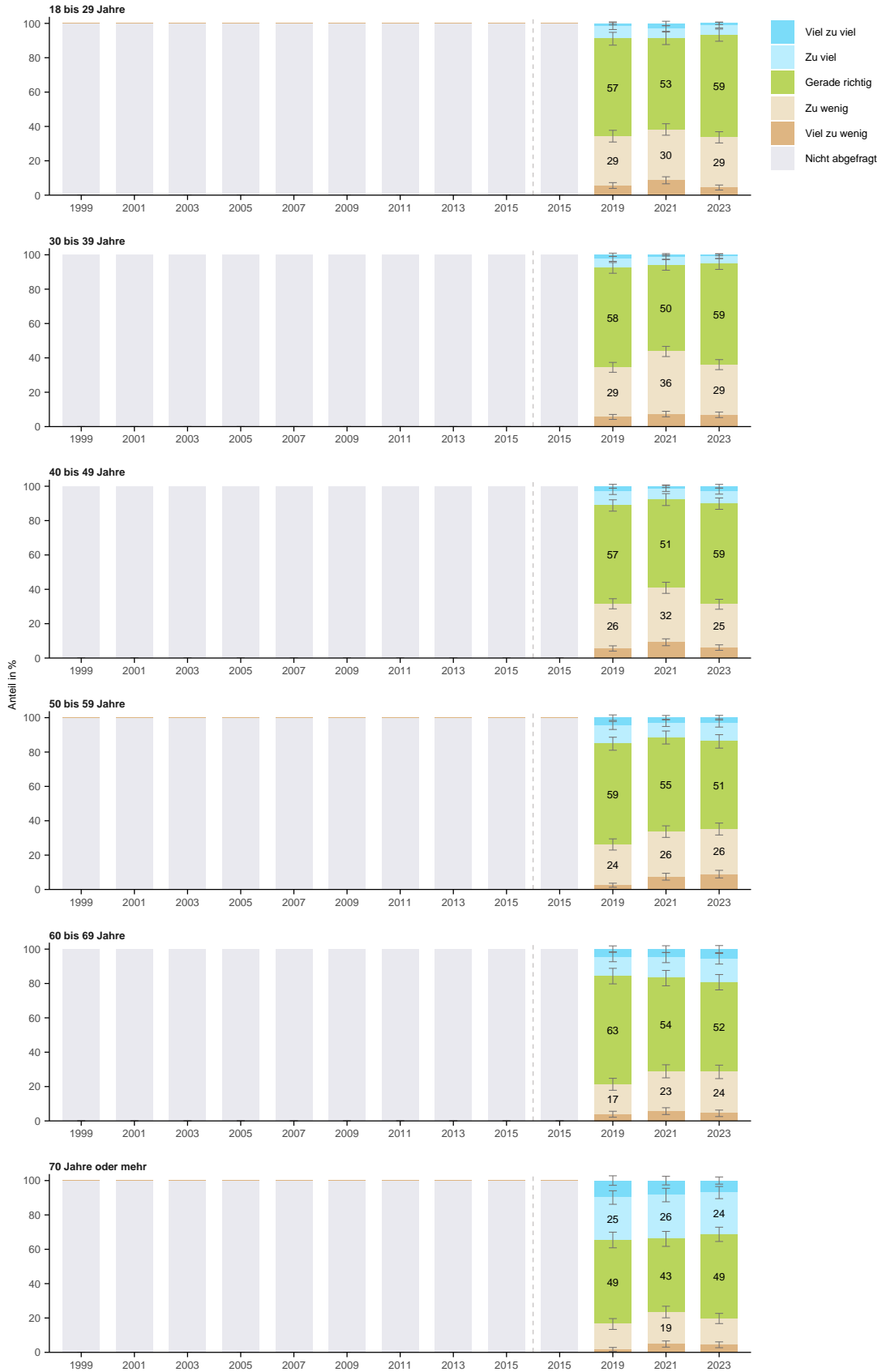

Wie bewerten Sie den Umfang an Massnahmen im Bereich der Digitalisierung (digitale Identität, Online-Abstimmungen, elektronische Dienstleistungen usw.)

Nach Geschlecht

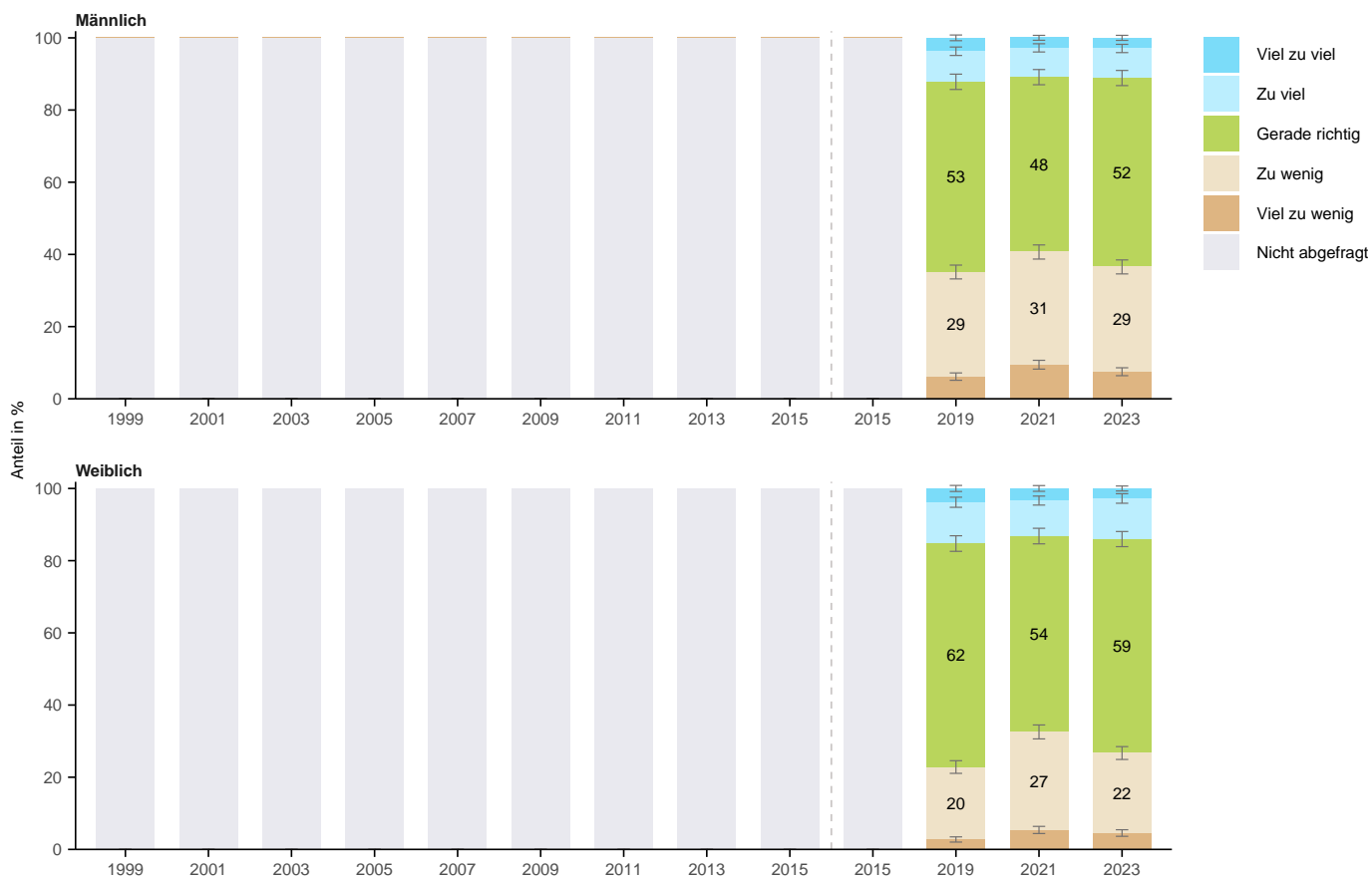

Wie bewerten Sie den Umfang an Massnahmen im Bereich der Digitalisierung (digitale Identität, Online-Abstimmungen, elektronische Dienstleistungen usw.)

Nach Herkunft

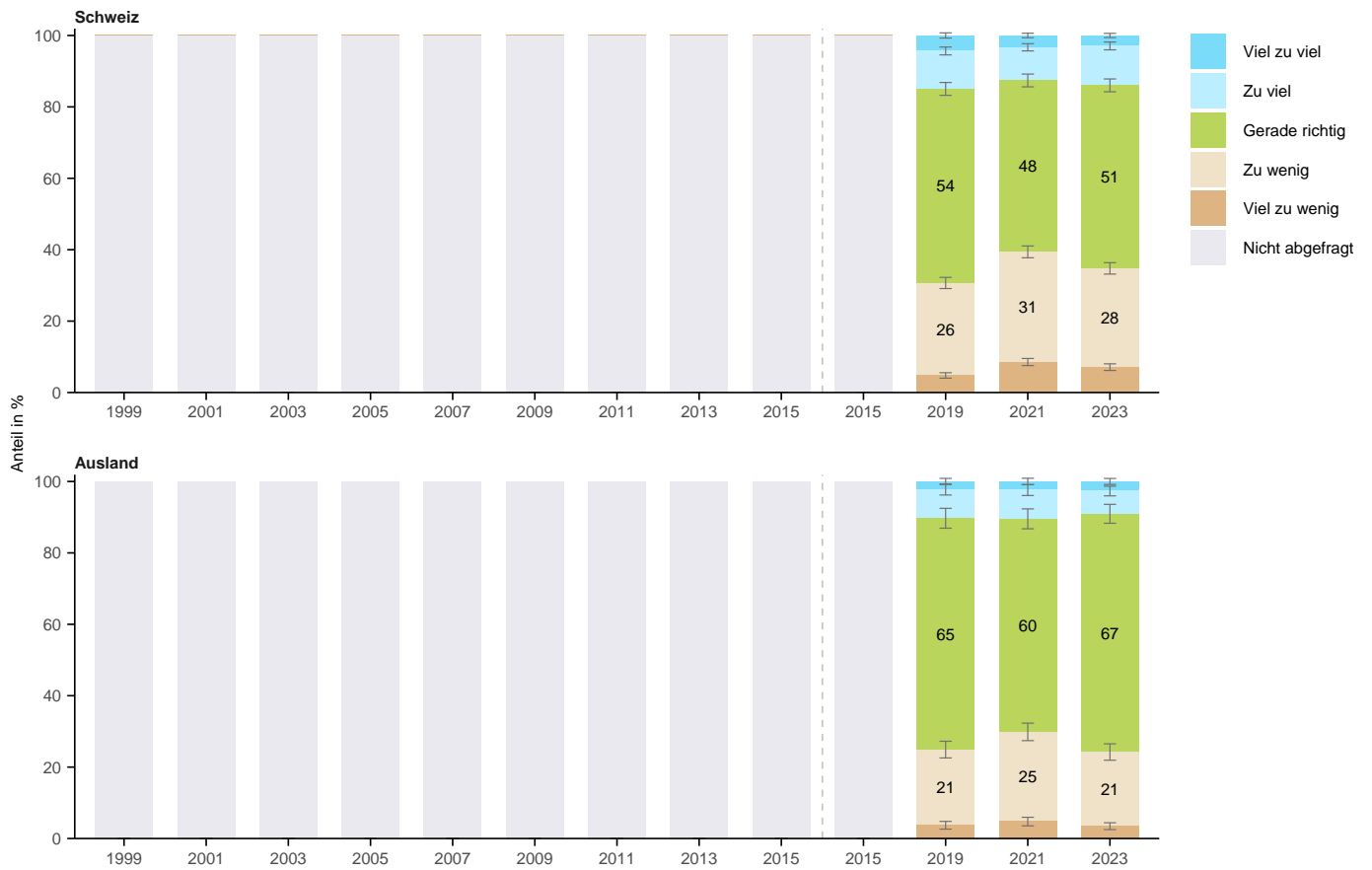

Wie bewerten Sie den Umfang an Massnahmen im Bereich der Digitalisierung (digitale Identität, Online-Abstimmungen, elektronische Dienstleistungen usw.)

Nach Bildung

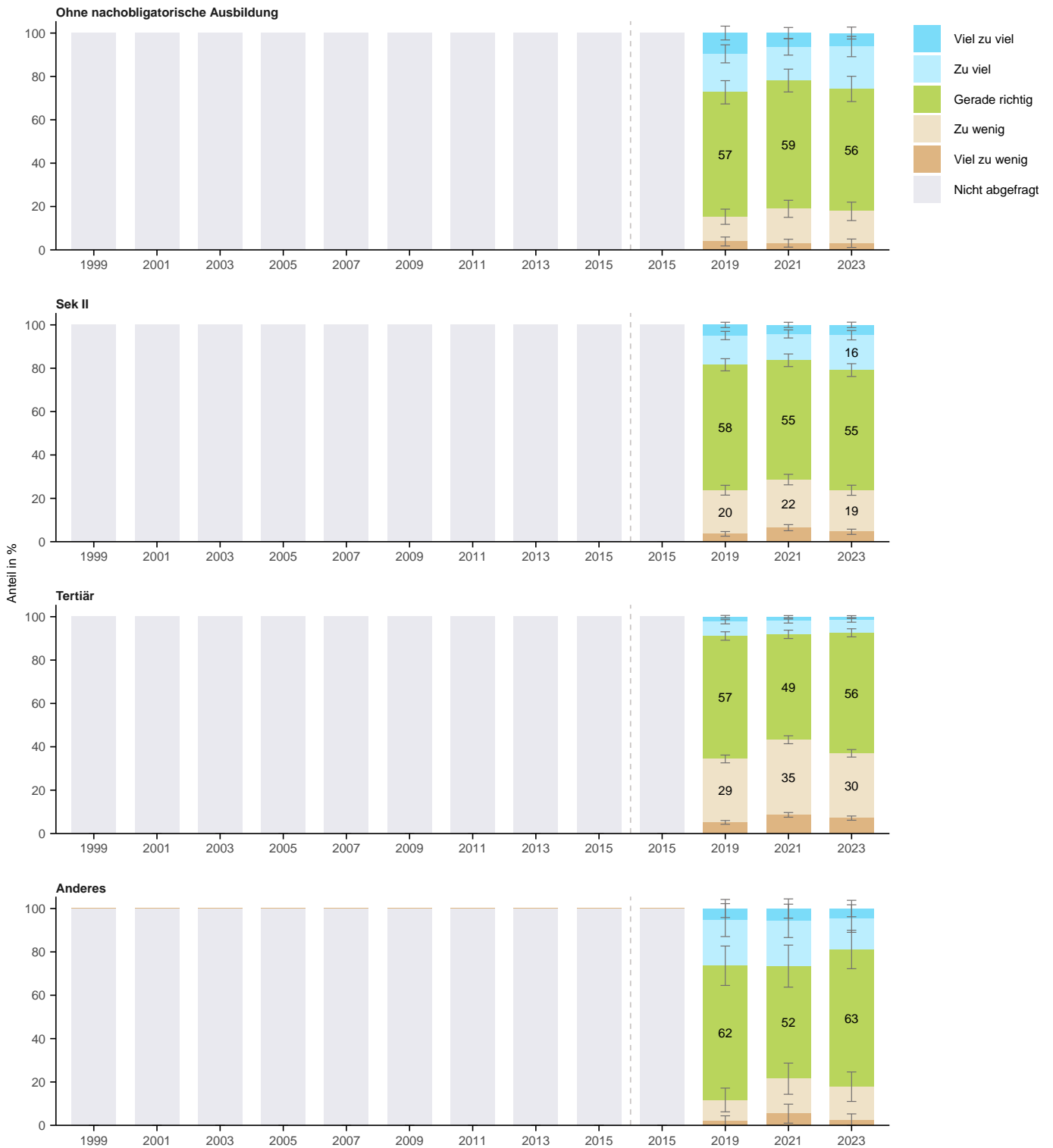

Wie bewerten Sie den Umfang an Massnahmen im Bereich der Digitalisierung (digitale Identität, Online-Abstimmungen, elektronische Dienstleistungen usw.)

Nach Erwerbssituation

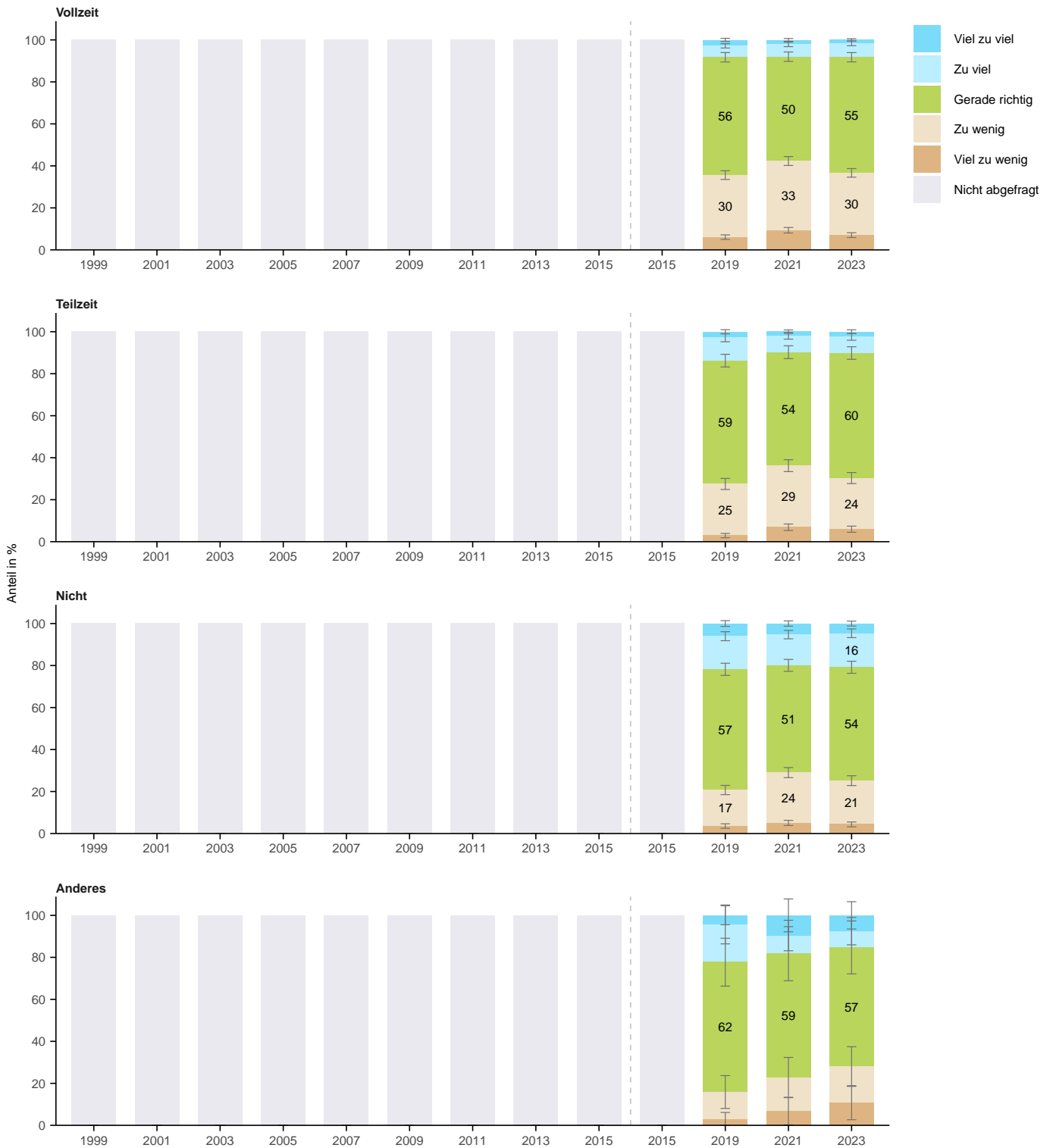

Wie bewerten Sie den Umfang an Massnahmen im Bereich der Digitalisierung (digitale Identität, Online-Abstimmungen, elektronische Dienstleistungen usw.)

Nach Haushaltsform

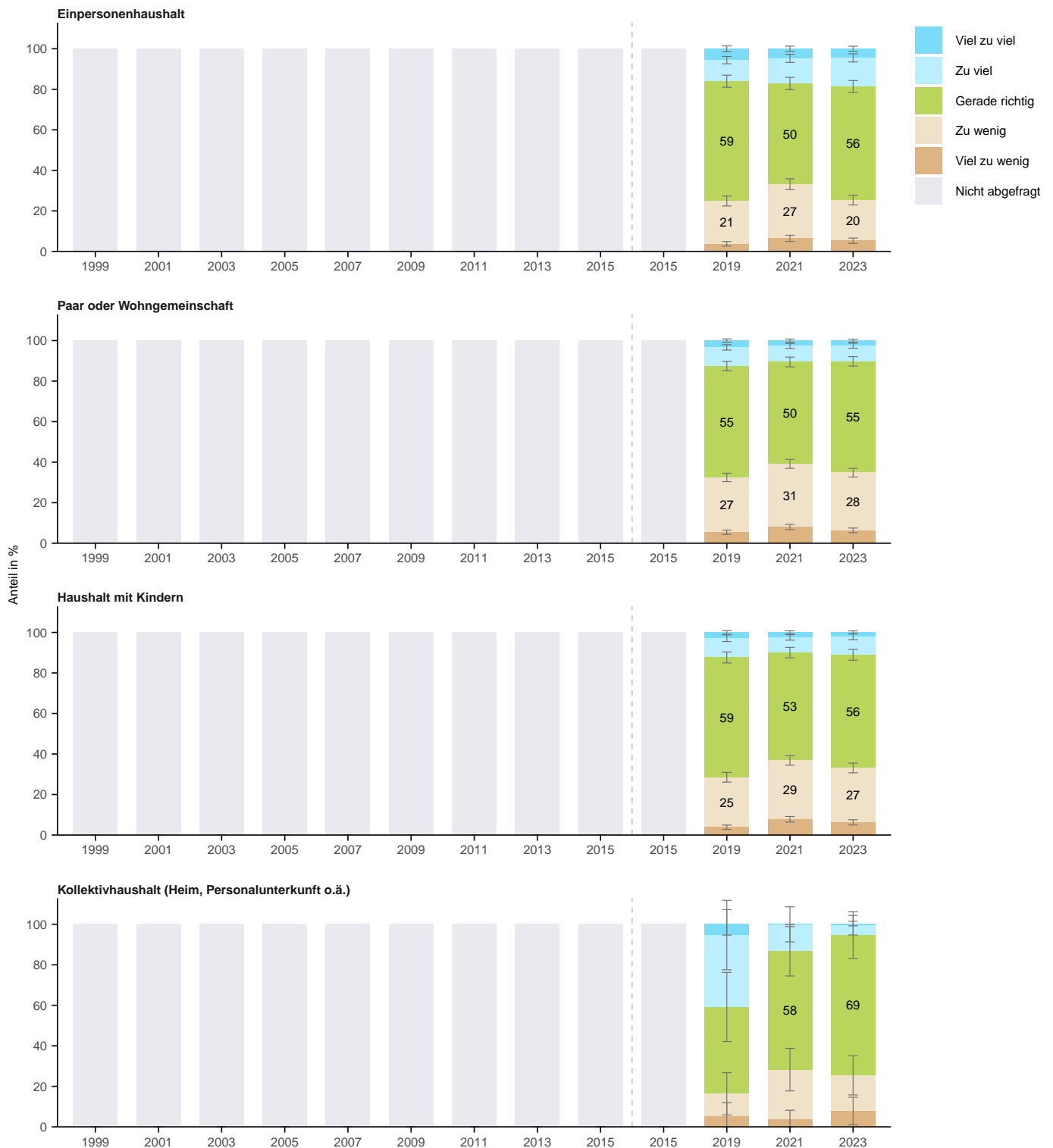

Wie bewerten Sie den Umfang an Massnahmen im Bereich der Digitalisierung (digitale Identität, Online-Abstimmungen, elektronische Dienstleistungen usw.)

Nach Wohnform

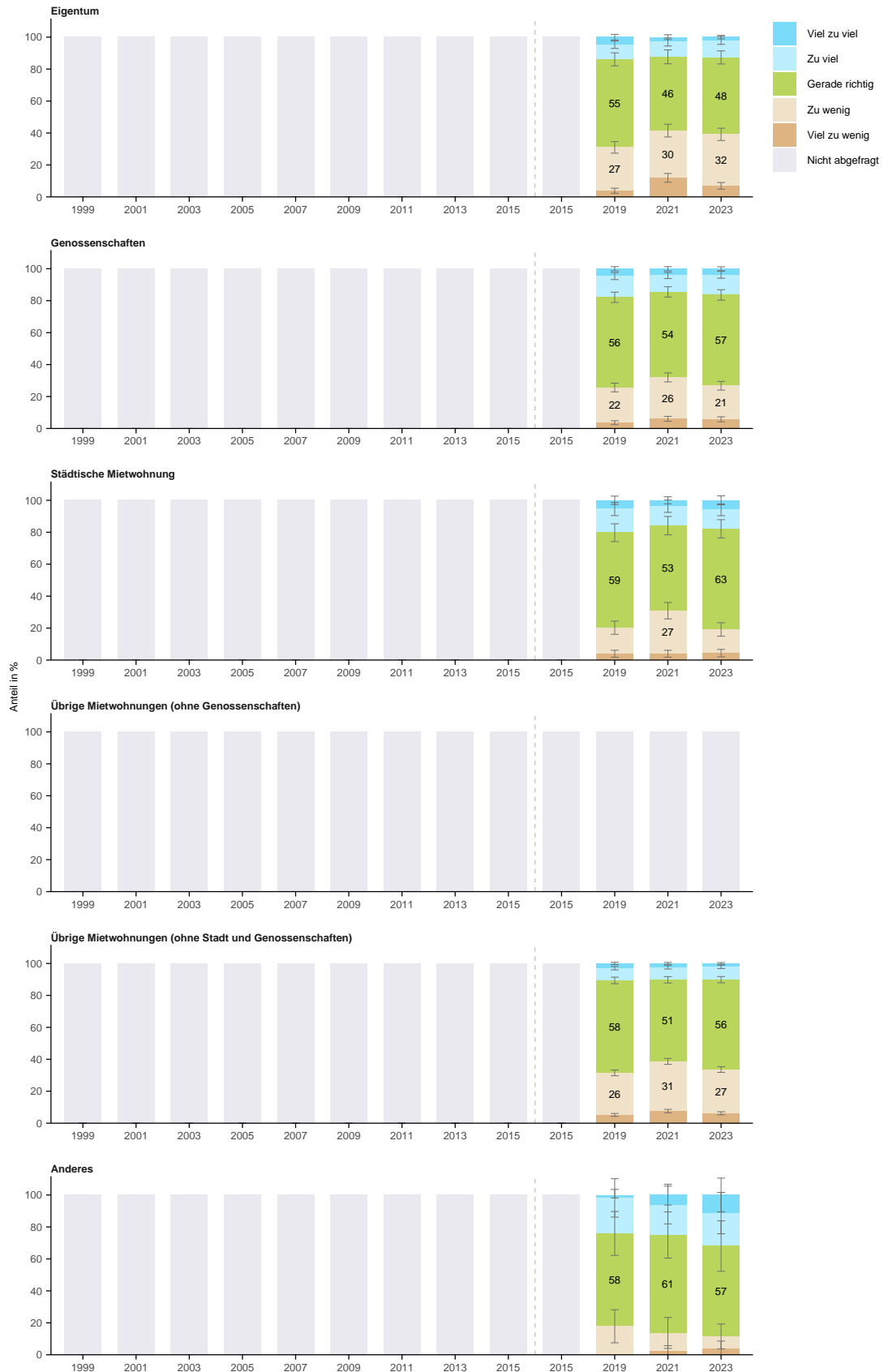

Wie bewerten Sie den Umfang an Massnahmen im Bereich der Digitalisierung (digitale Identität, Online-Abstimmungen, elektronische Dienstleistungen usw.)

Nach Haushaltseinkommen

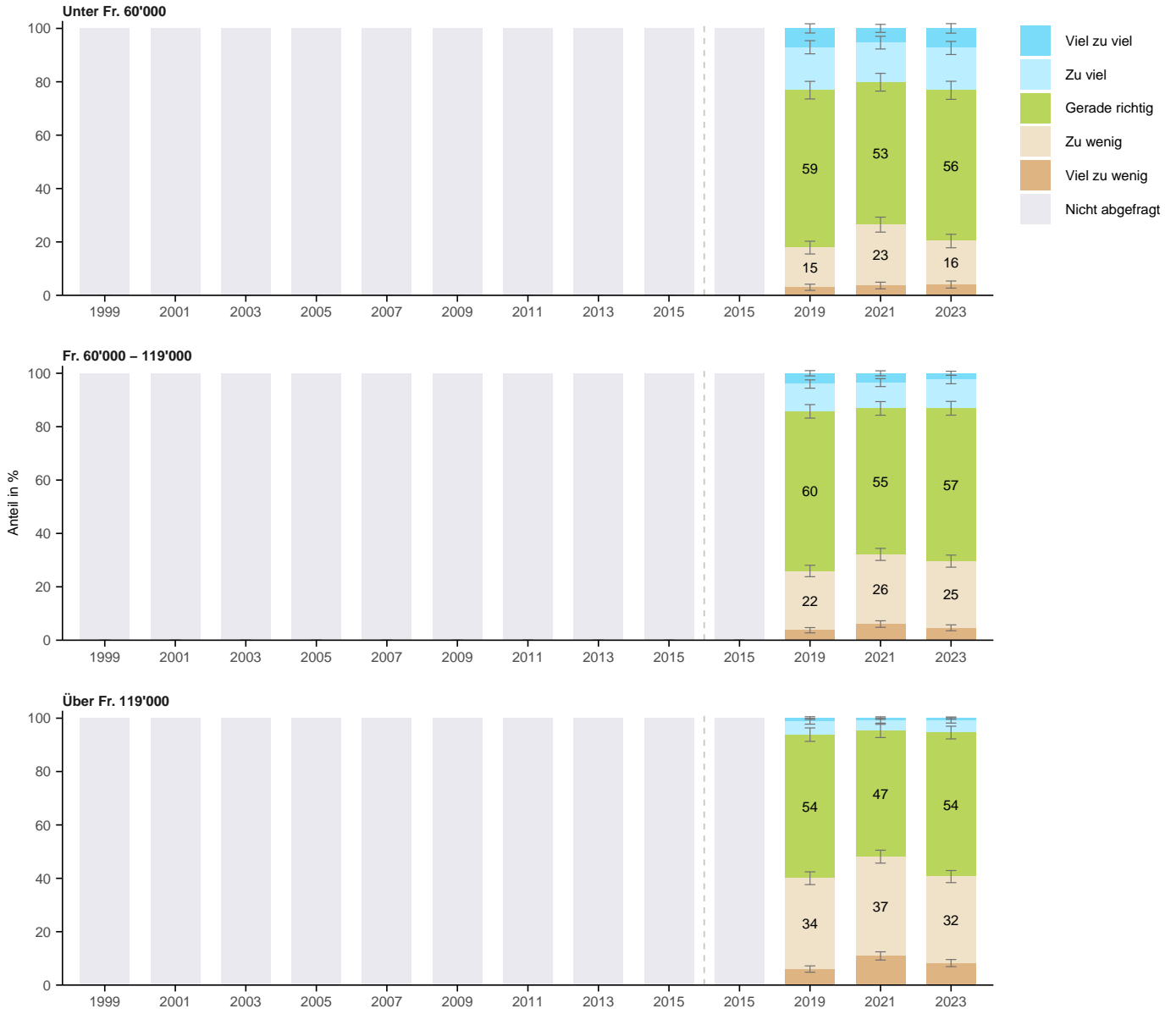

Wie bewerten Sie den Umfang an Massnahmen im Bereich der Digitalisierung (digitale Identität, Online-Abstimmungen, elektronische Dienstleistungen usw.)

Nach Lebensdauer in Zürich

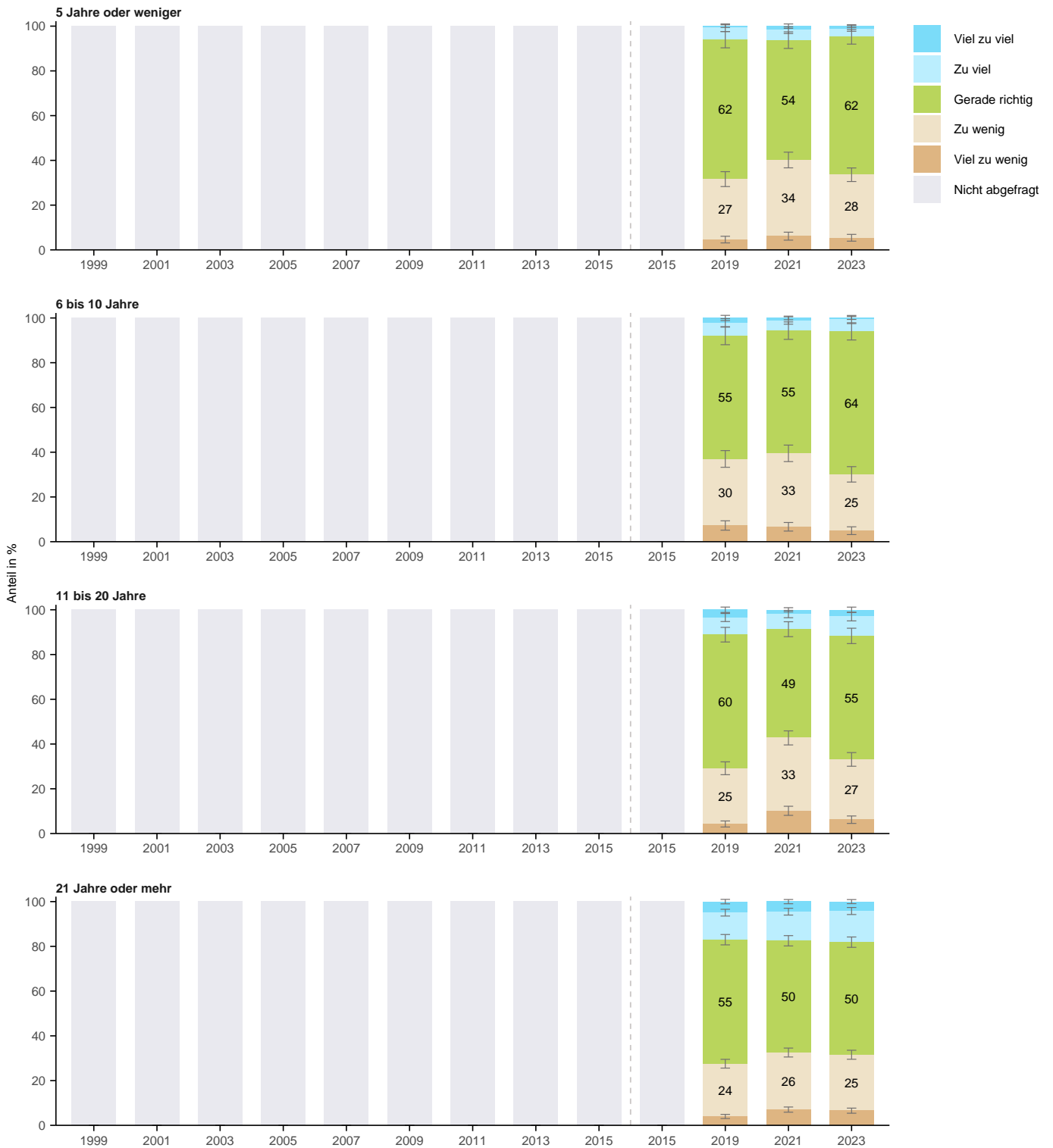

Wie bewerten Sie den Umfang an Massnahmen im Bereich der Digitalisierung (digitale Identität, Online-Abstimmungen, elektronische Dienstleistungen usw.)

Nach Stadtkreis

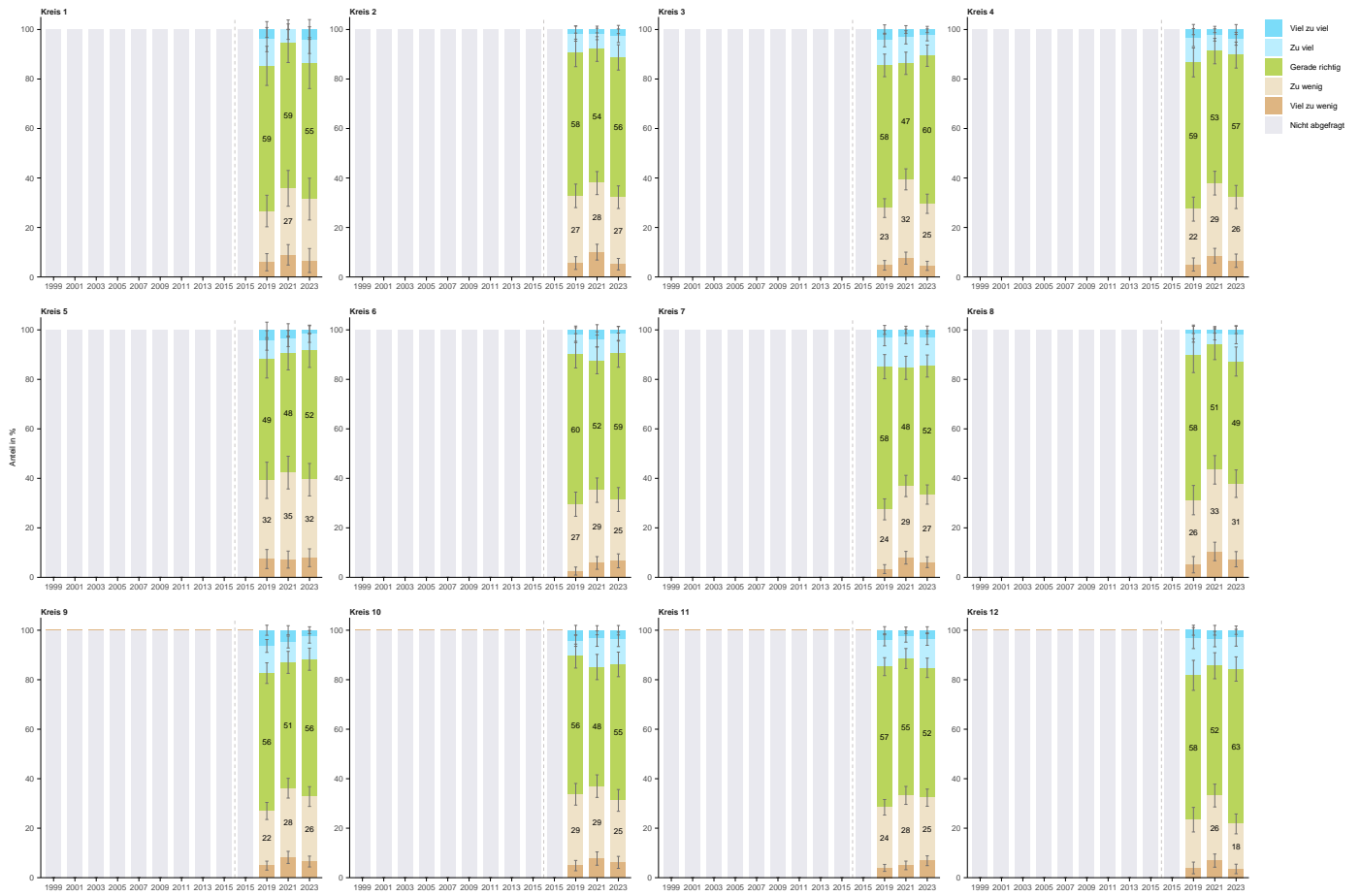

Wie bewerten Sie den Umfang an Massnahmen im Bereich der Digitalisierung (digitale Identität, Online-Abstimmungen, elektronische Dienstleistungen usw.)

Nach Quartier



5.14 F5: Gesundheits- und Pflegeversorgung

Wie bewerten Sie den Umfang an Massnahmen der Stadt Zürich im Bereich der Gesundheits- und Pflegeversorgung (Stadtspital, städtische Alterseinrichtungen usw.)?

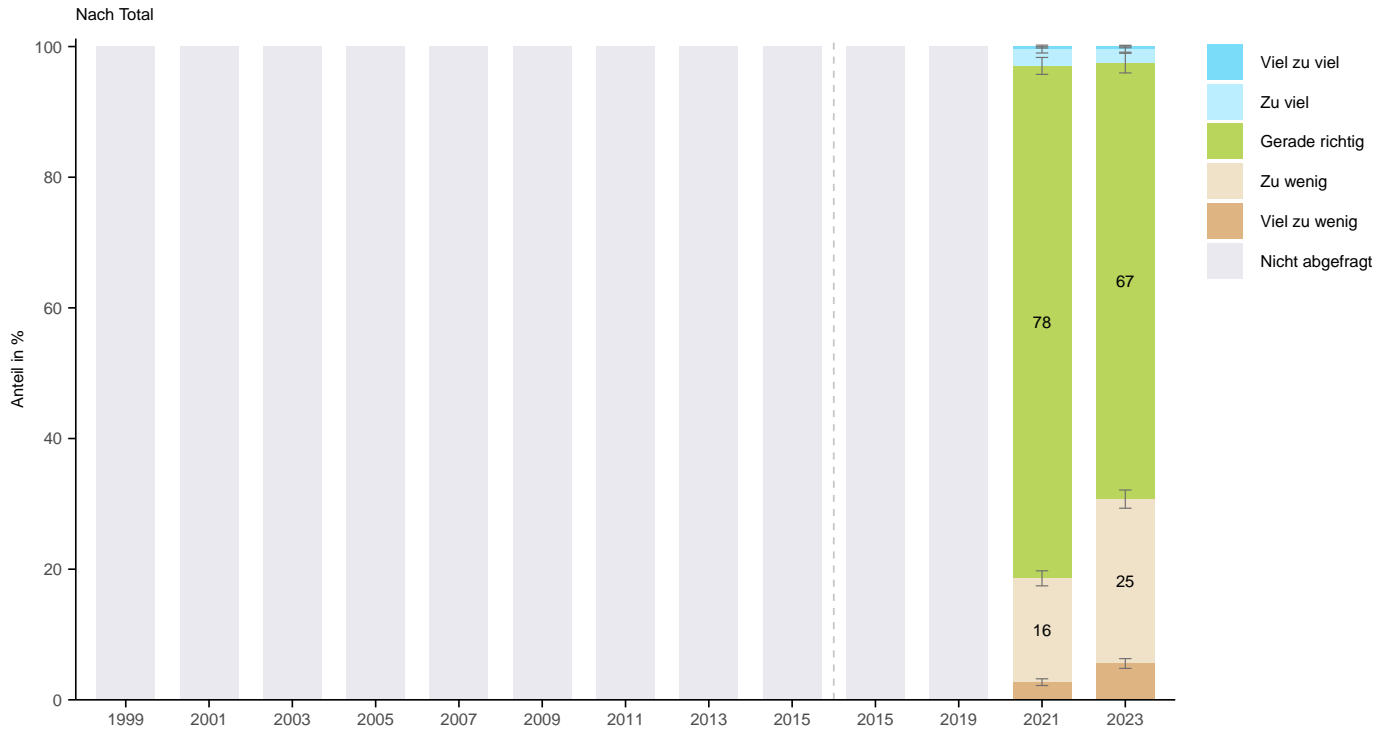

Wie bewerten Sie den Umfang an Massnahmen der Stadt Zürich im Bereich der Gesundheits- und Pflegeversorgung (Stadtpital, städtische Alterseinrichtungen usw.)?

Nach Alter

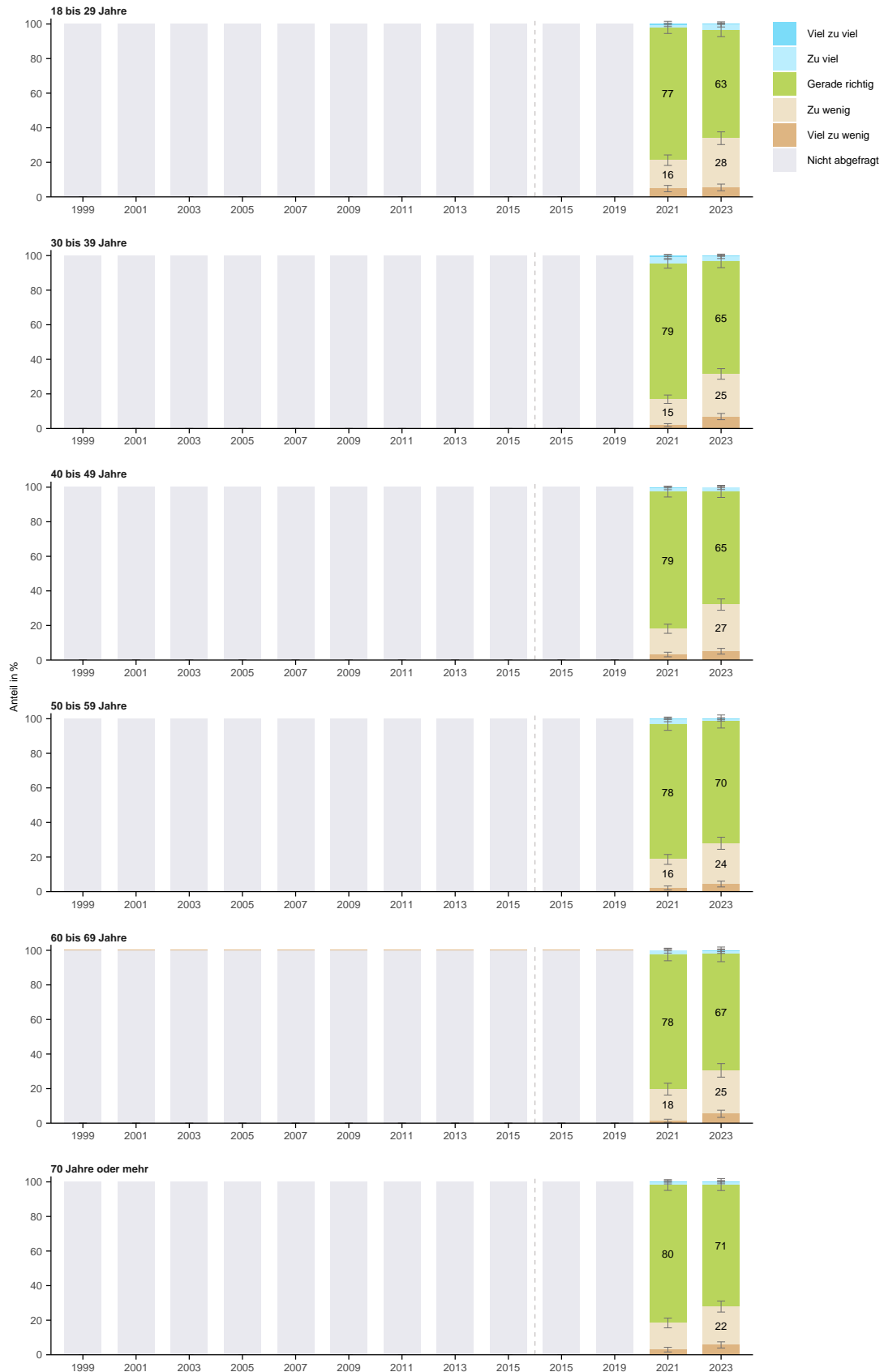

Wie bewerten Sie den Umfang an Massnahmen der Stadt Zürich im Bereich der Gesundheits- und Pflegeversorgung (Stadtspital, städtische Alterseinrichtungen usw.)?

Nach Geschlecht

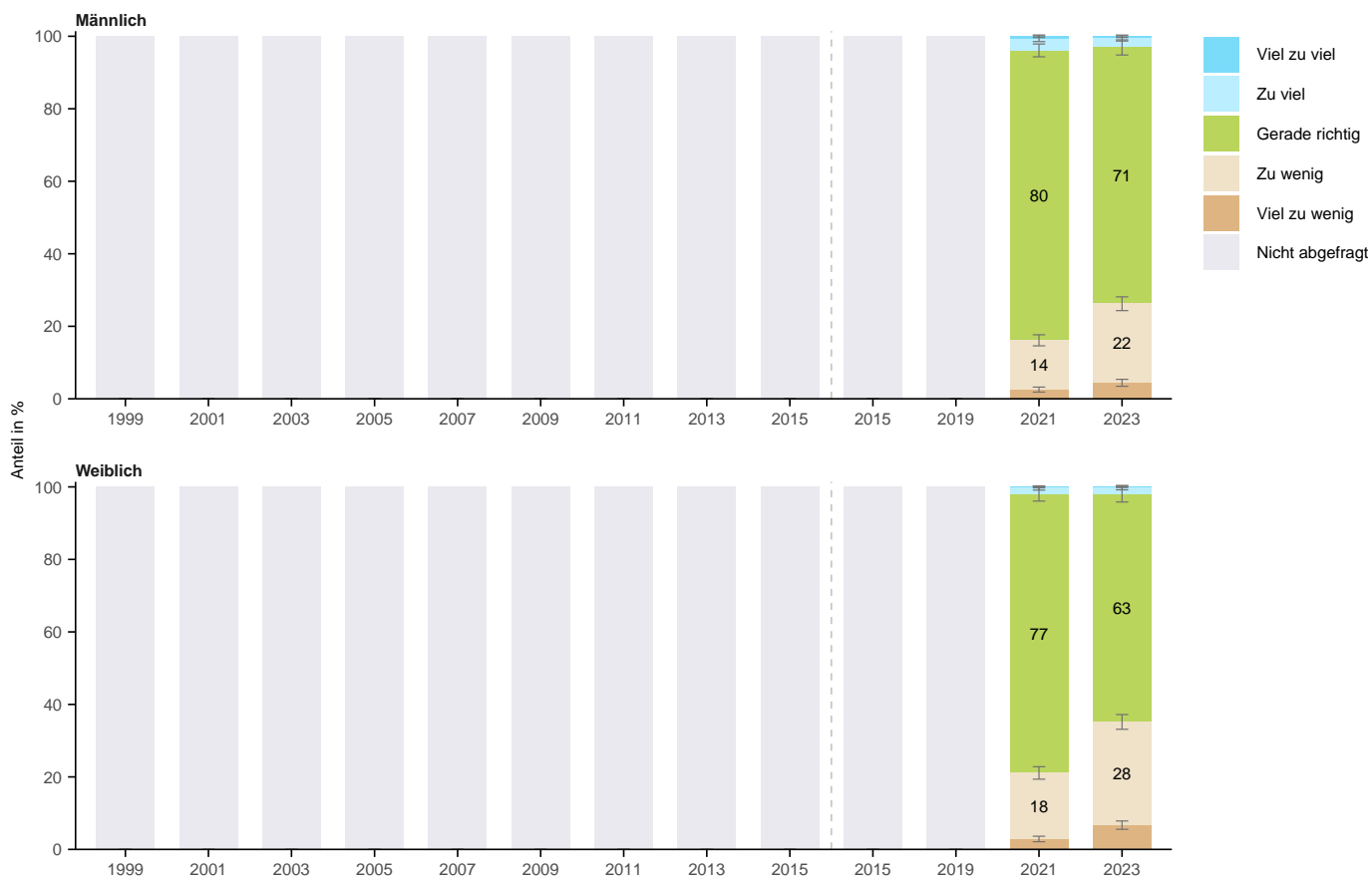

Wie bewerten Sie den Umfang an Massnahmen der Stadt Zürich im Bereich der Gesundheits- und Pflegeversorgung (Stadthospital, städtische Altersheimen usw.)?

Nach Herkunft

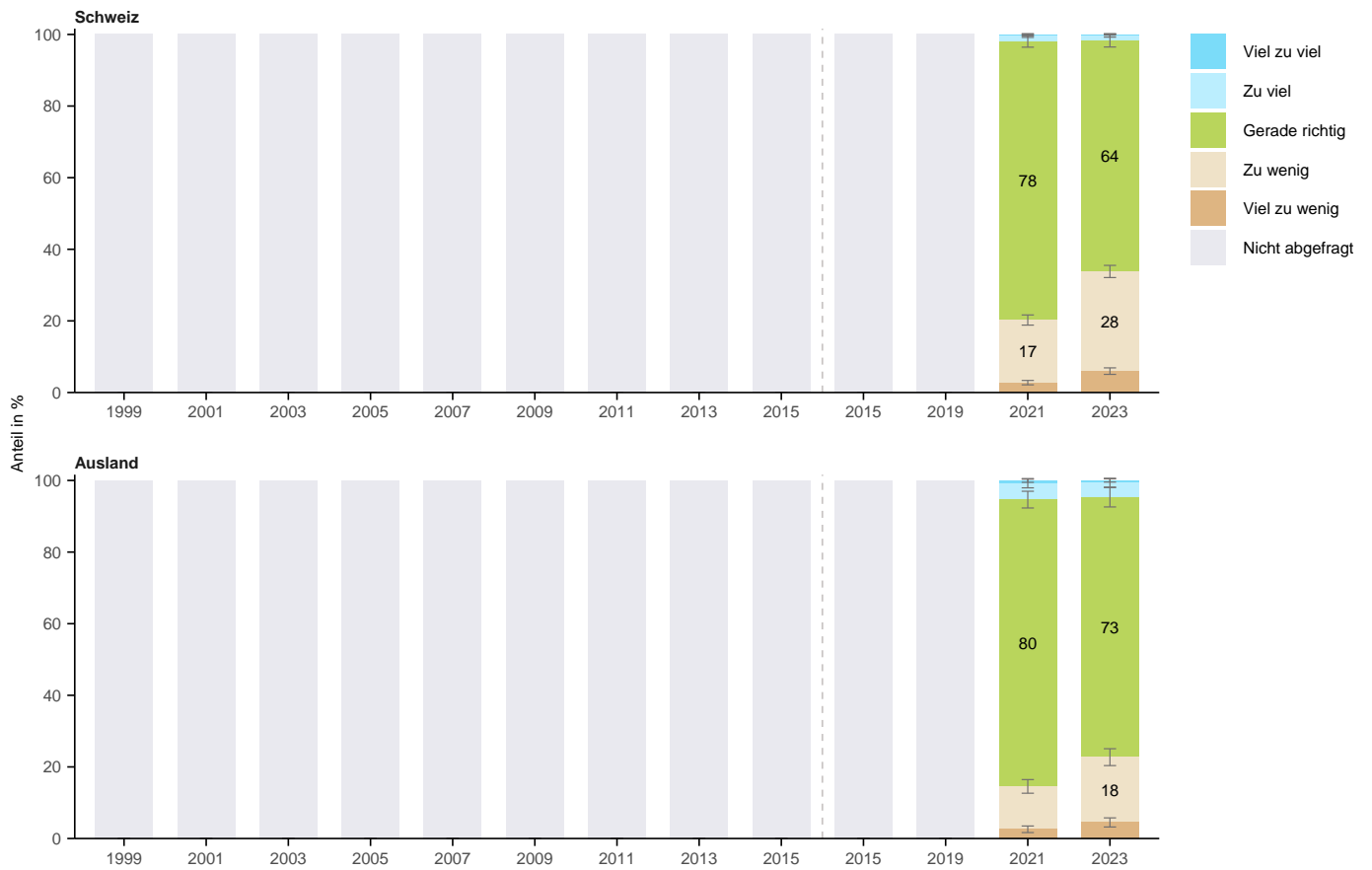

Wie bewerten Sie den Umfang an Massnahmen der Stadt Zürich im Bereich der Gesundheits- und Pflegeversorgung (Stadtpital, städtische Alterseinrichtungen usw.)?

Nach Bildung

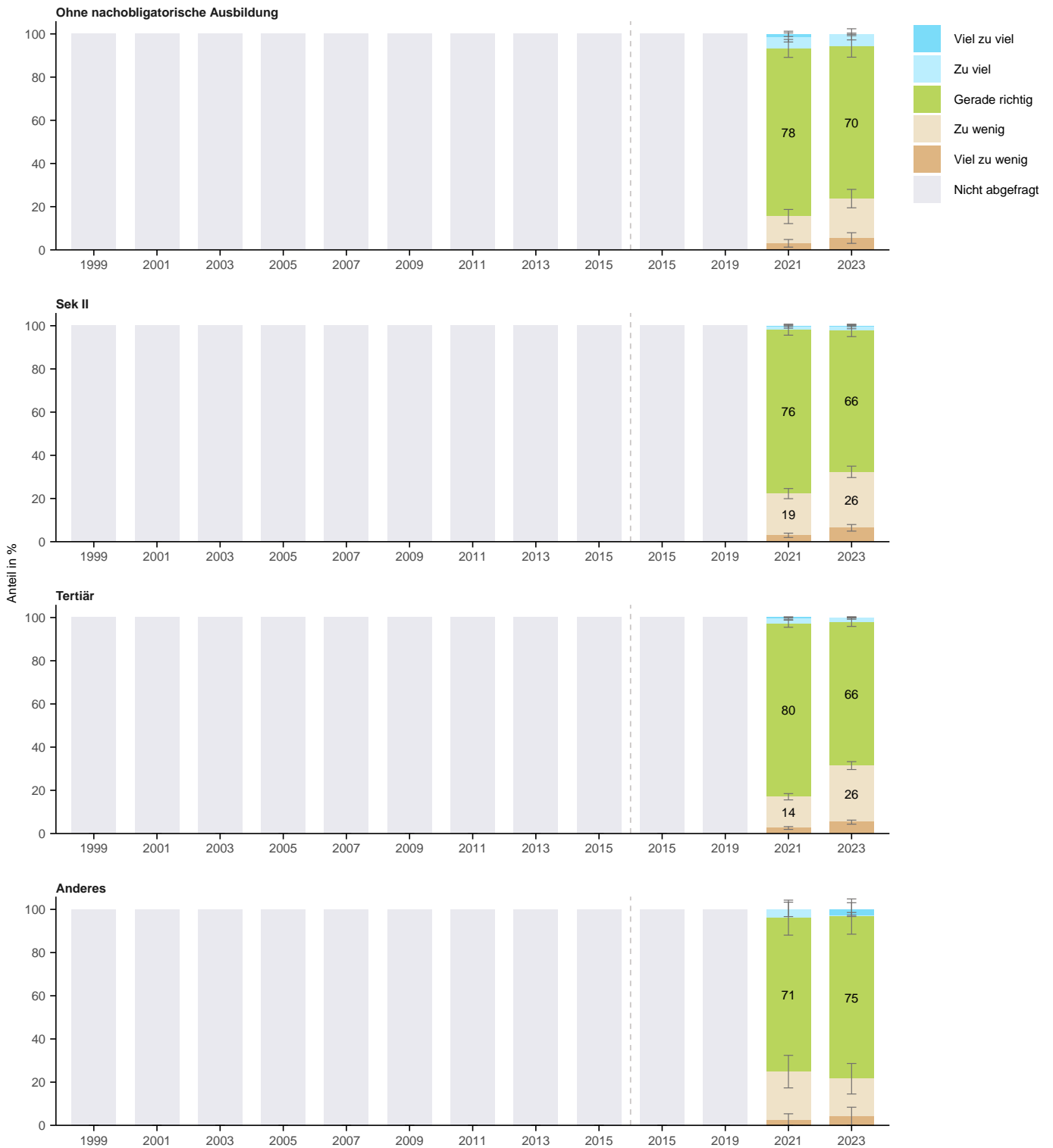

Wie bewerten Sie den Umfang an Massnahmen der Stadt Zürich im Bereich der Gesundheits- und Pflegeversorgung (Stadtspital, städtische Alterseinrichtungen usw.)?

Nach Erwerbssituation

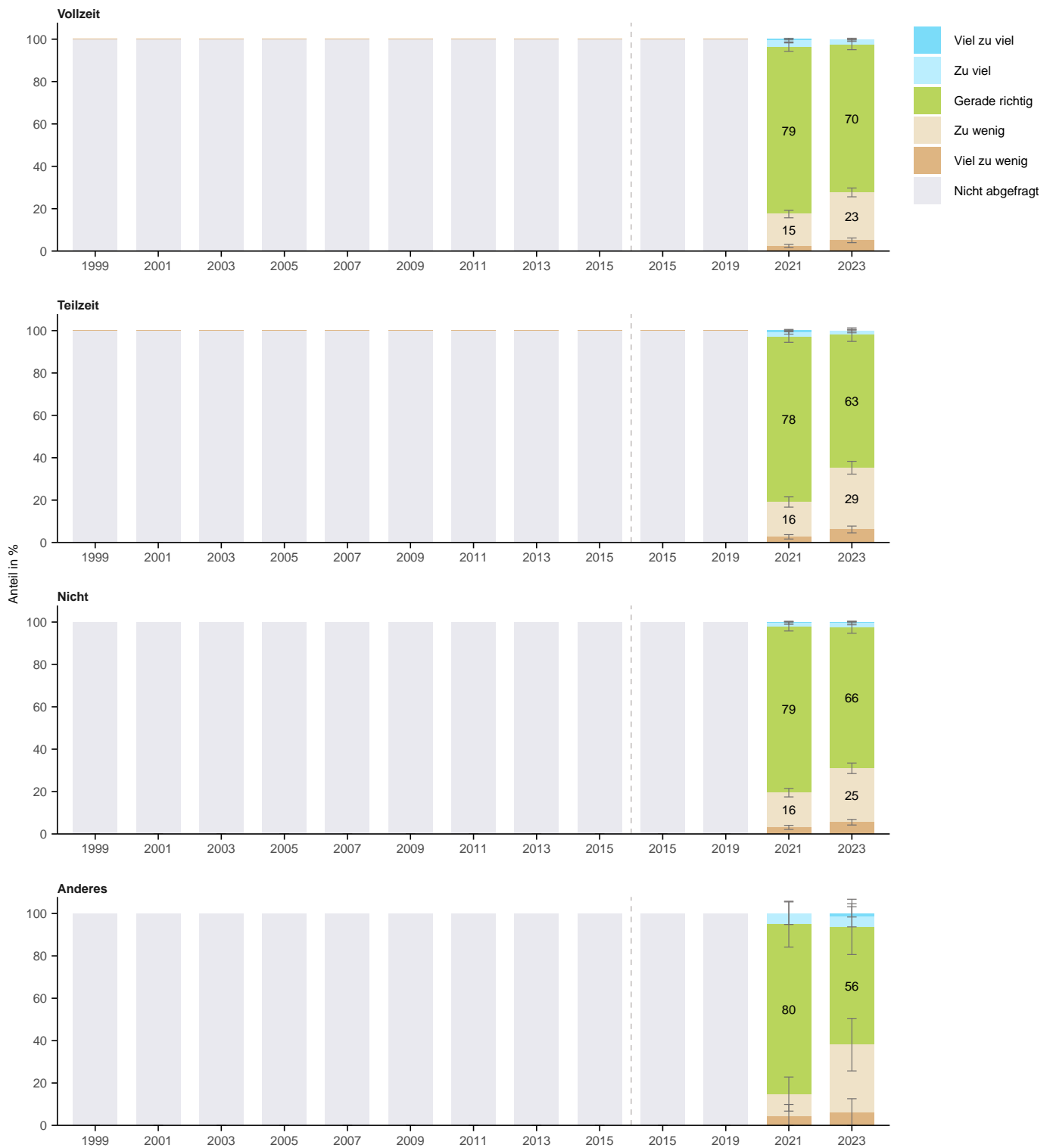

Wie bewerten Sie den Umfang an Massnahmen der Stadt Zürich im Bereich der Gesundheits- und Pflegeversorgung (Stadtpital, städtische Alterseinrichtungen usw.)?

Nach Haushaltsform

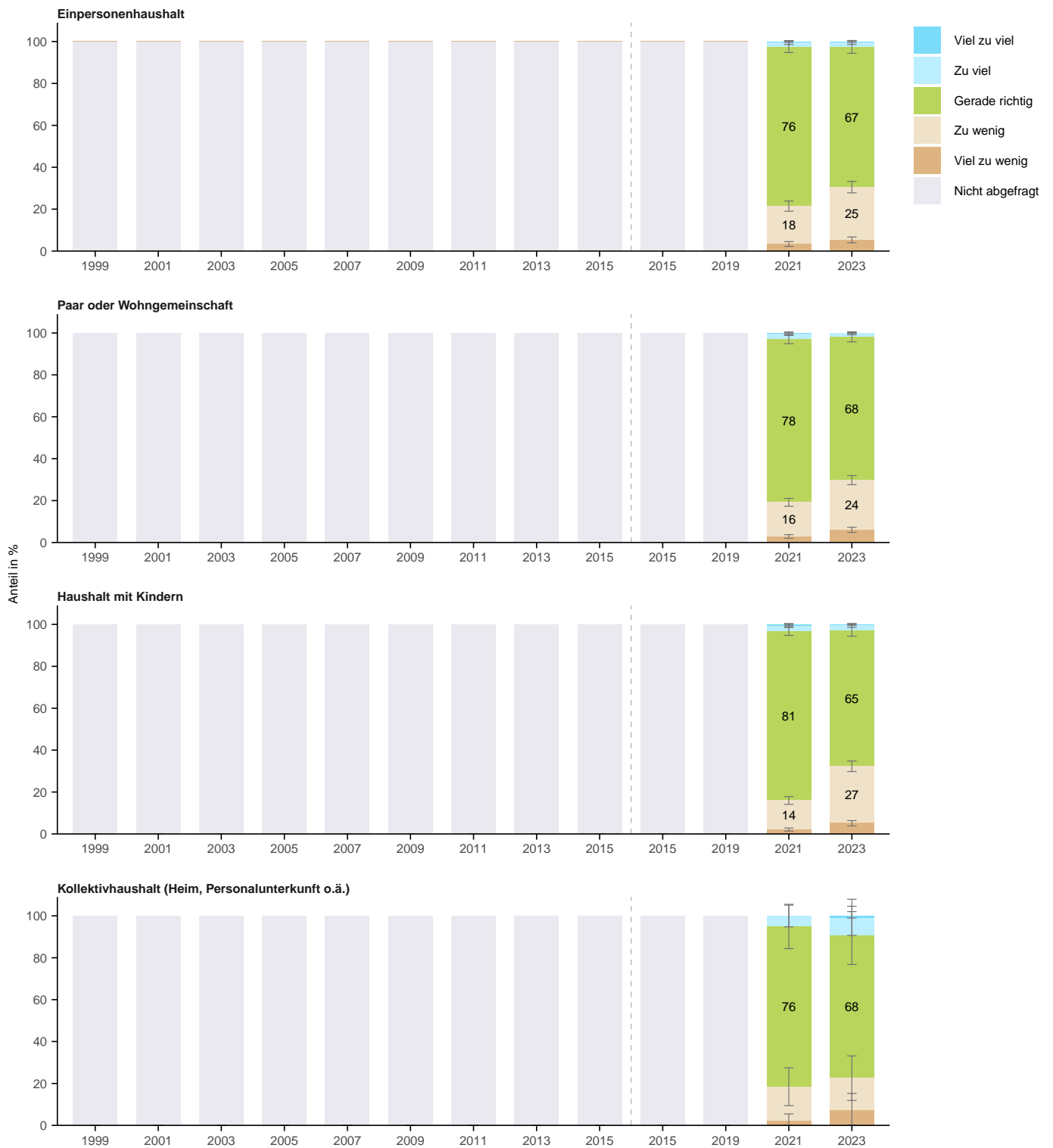

Wie bewerten Sie den Umfang an Massnahmen der Stadt Zürich im Bereich der Gesundheits- und Pflegeversorgung (Stadtspital, städtische Alterseinrichtungen usw.)?

Nach Wohnform

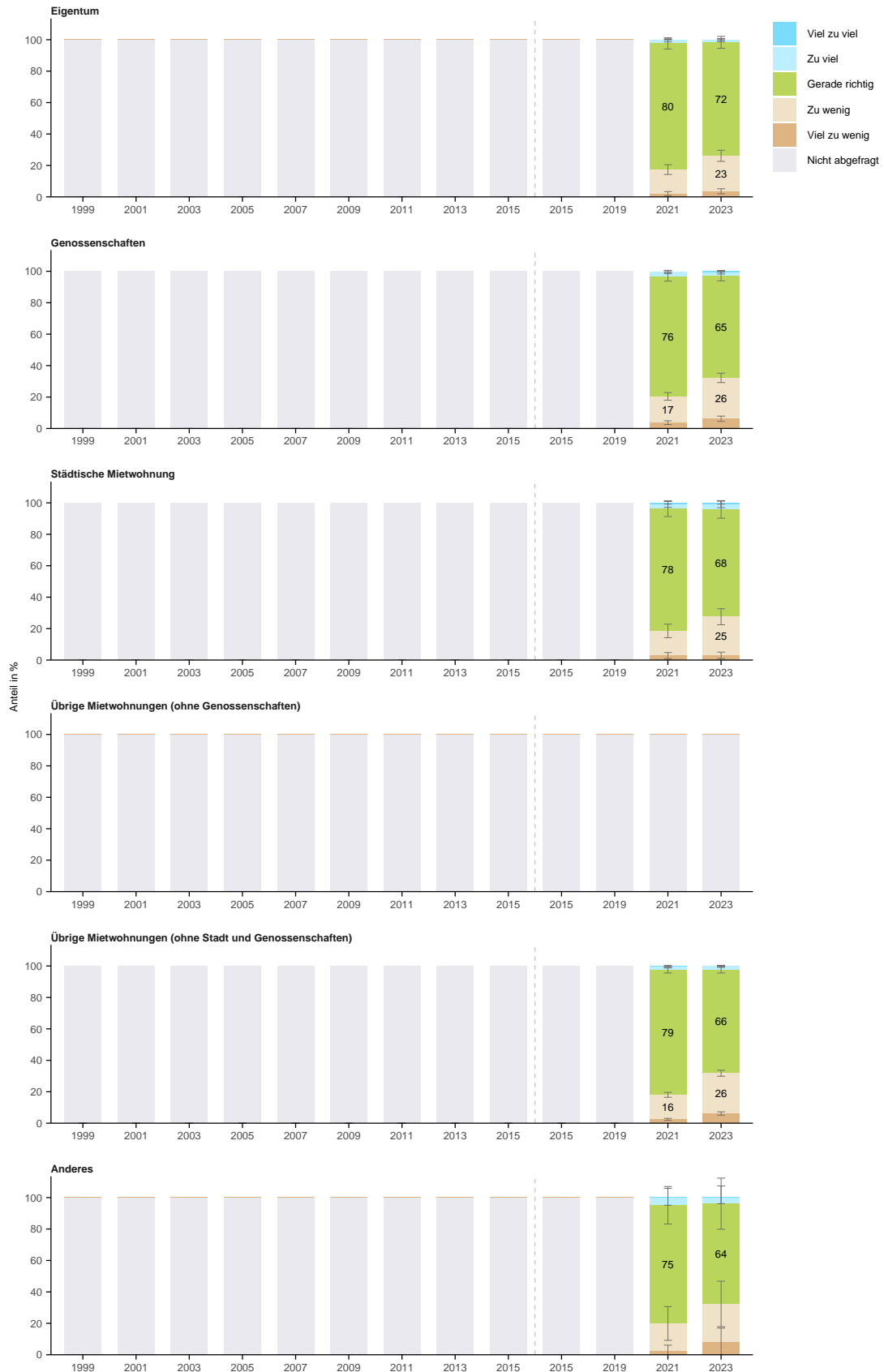

Wie bewerten Sie den Umfang an Massnahmen der Stadt Zürich im Bereich der Gesundheits- und Pflegeversorgung (Stadtspital, städtische Alterseinrichtungen usw.)?

Nach Haushaltseinkommen

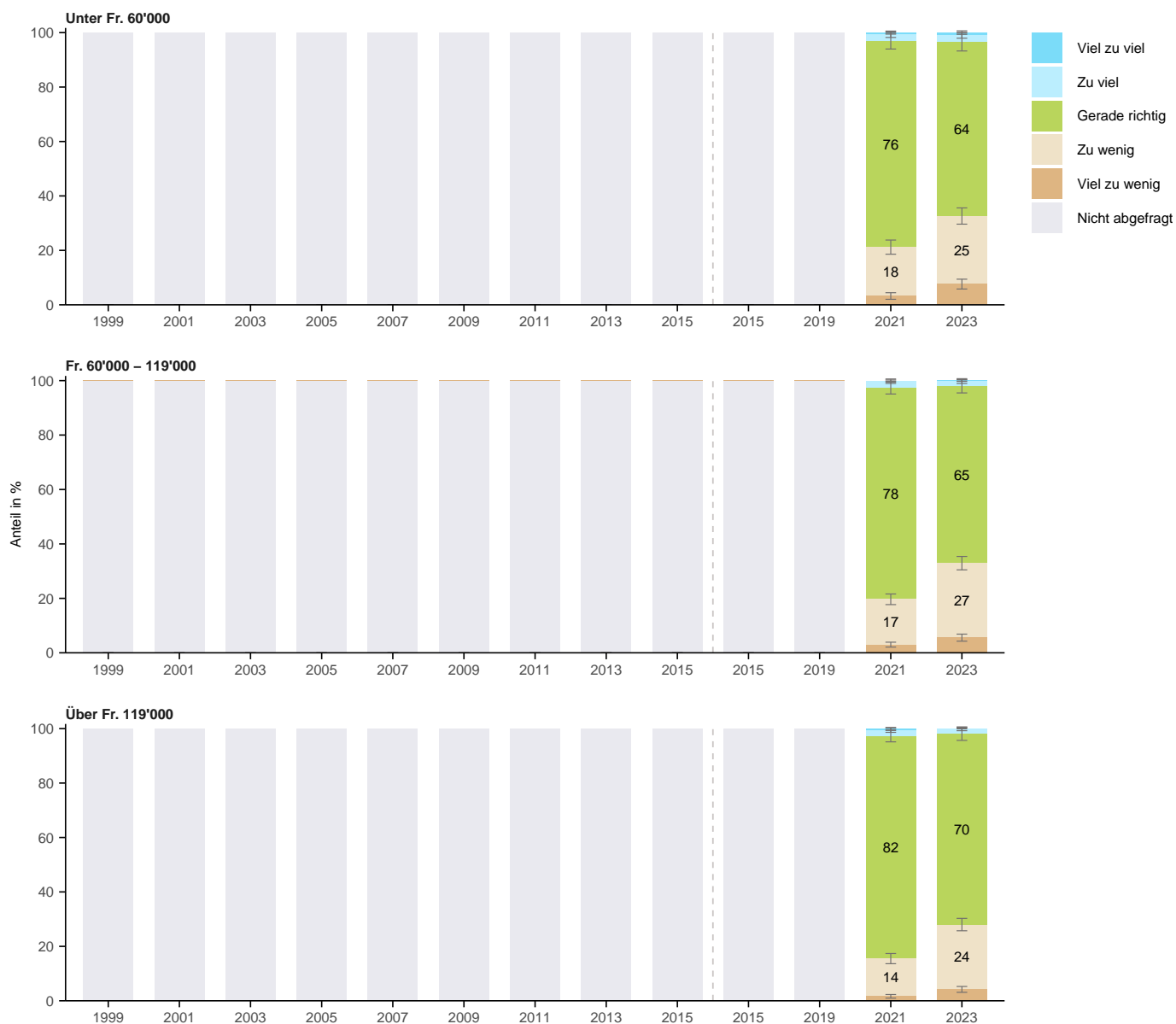

Wie bewerten Sie den Umfang an Massnahmen der Stadt Zürich im Bereich der Gesundheits- und Pflegeversorgung (Stadtspital, städtische Alterseinrichtungen usw.)?

Nach Lebensdauer in Zürich

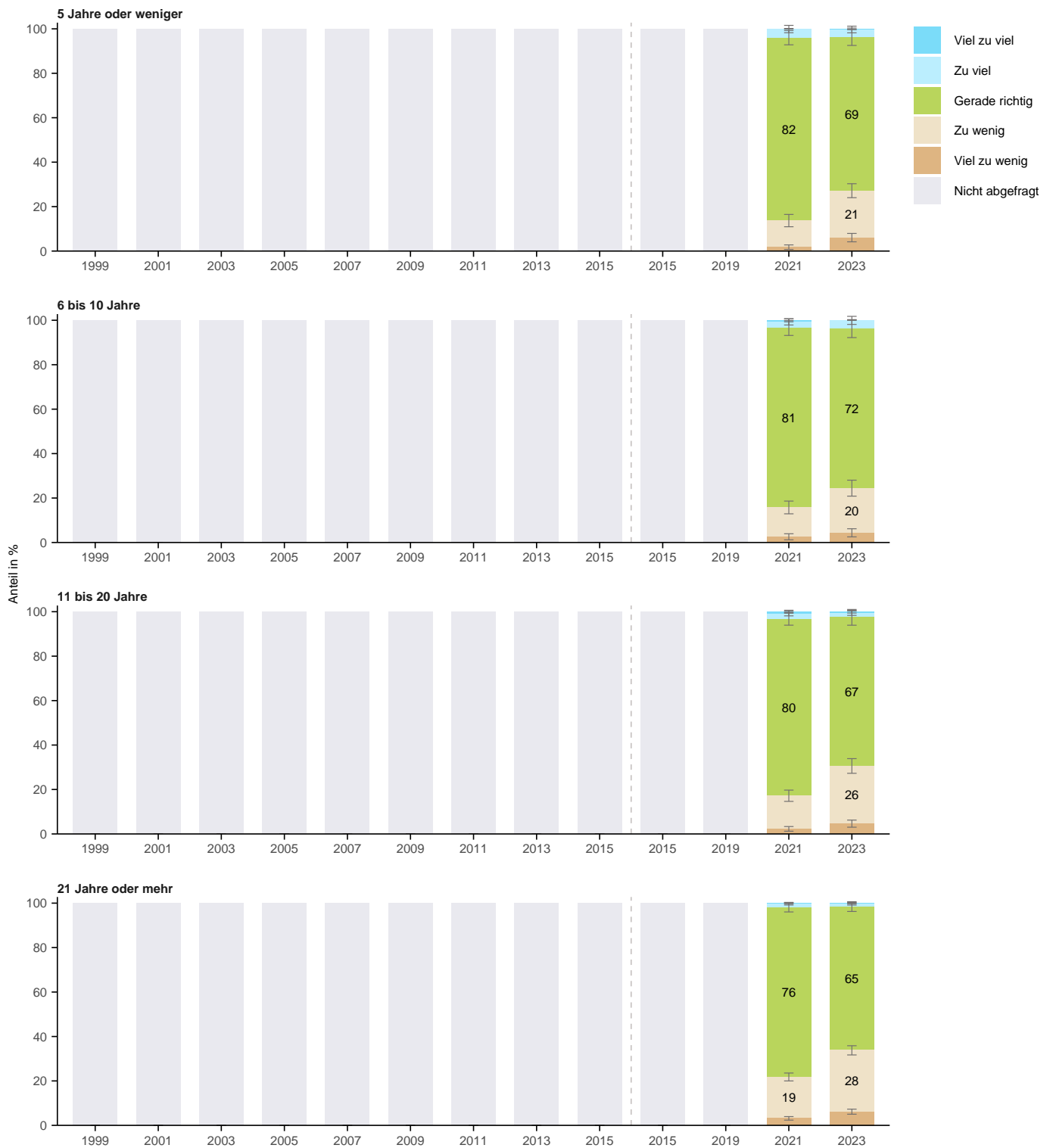

Wie bewerten Sie den Umfang an Massnahmen der Stadt Zürich im Bereich der Gesundheits- und Pflegeversorgung (Stadtspital, städtische Alterseinrichtungen usw.)?

Nach Stadtkreis

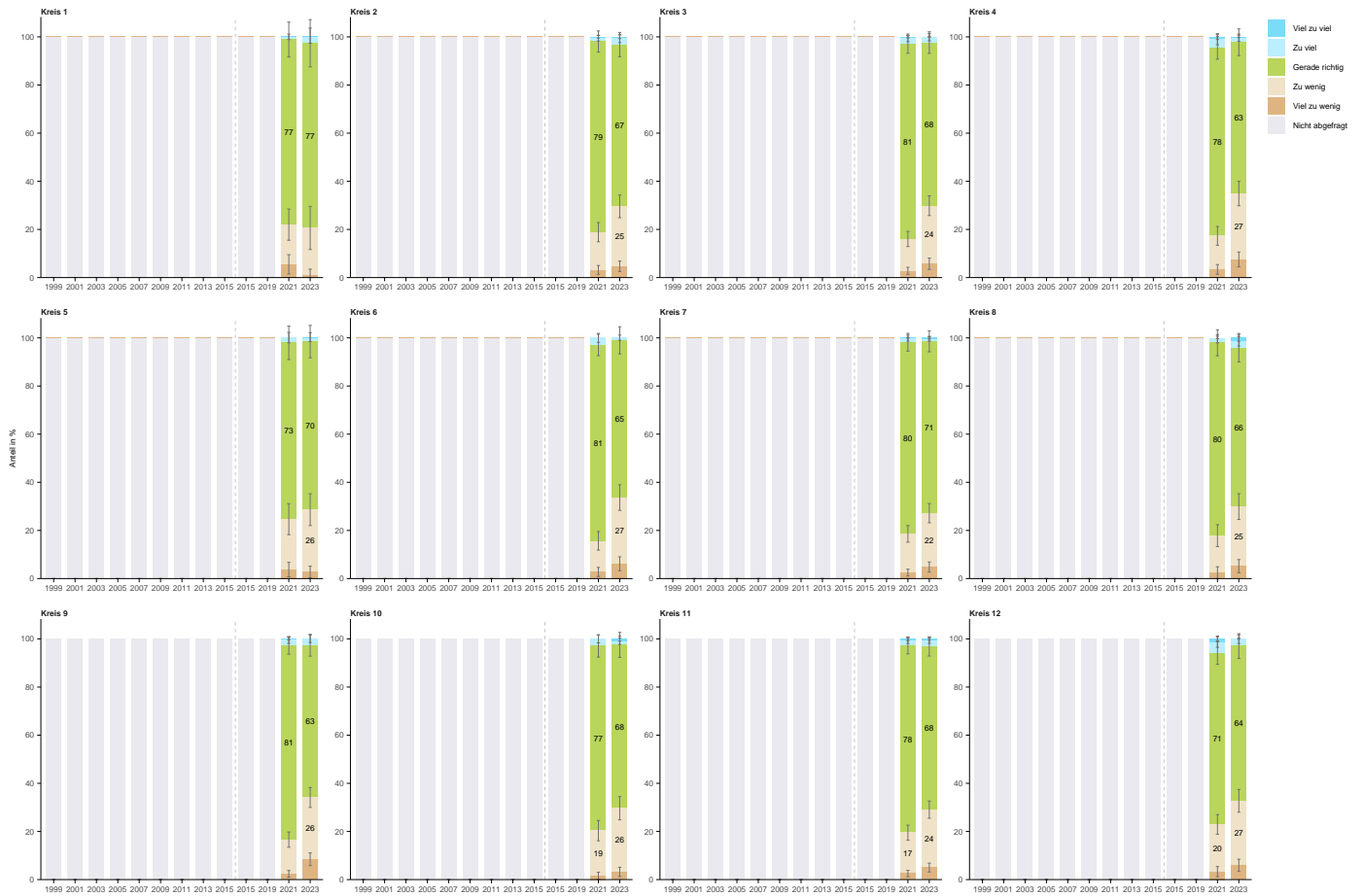

Wie bewerten Sie den Umfang an Massnahmen der Stadt Zürich im Bereich der Gesundheits- und Pflegeversorgung (Stadtspital, städtische Alterseinrichtungen usw.)?

Nach Quartier



5.15 F5: Preisgünstige Wohnungen

Wie bewerten Sie den Umfang an Massnahmen der Stadt Zürich im Bereich der Förderung von preisgünstigen und gemeinnützigen Wohnungen?

Nach Total

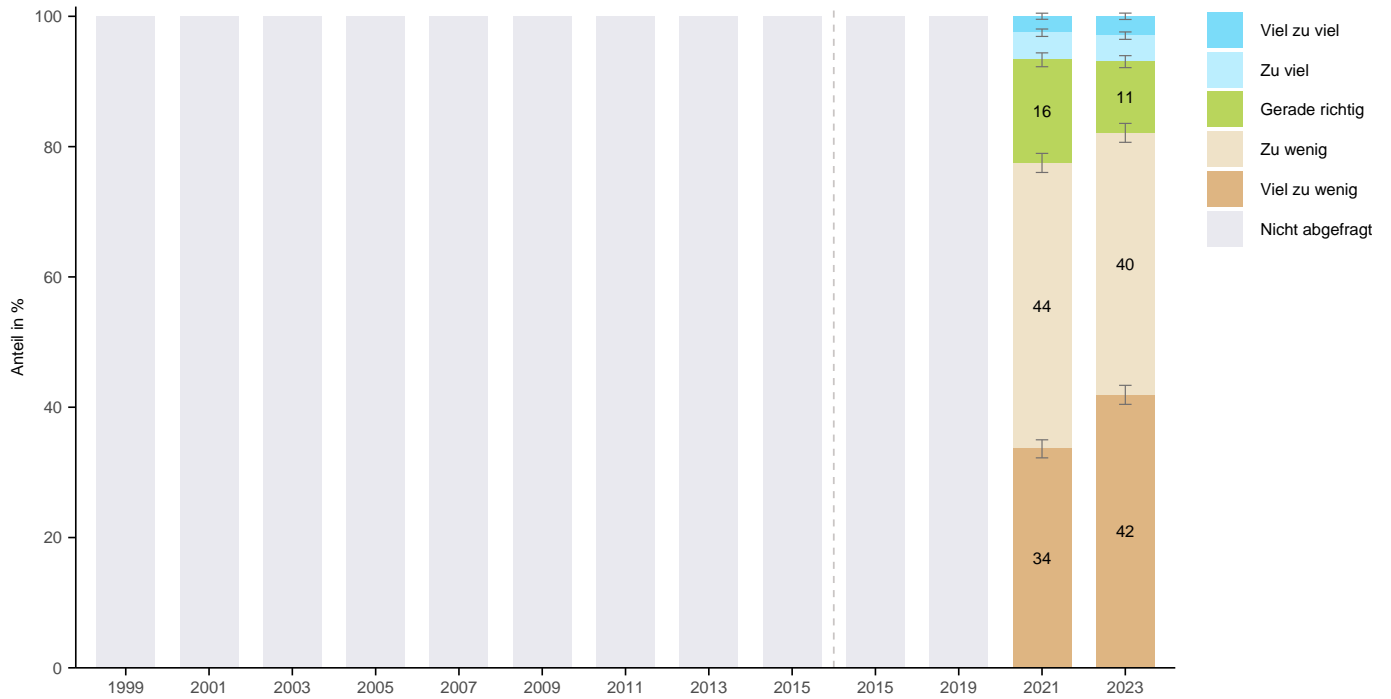

Wie bewerten Sie den Umfang an Massnahmen der Stadt Zürich im Bereich der Förderung von preisgünstigen und gemeinnützigen Wohnungen?

Nach Alter

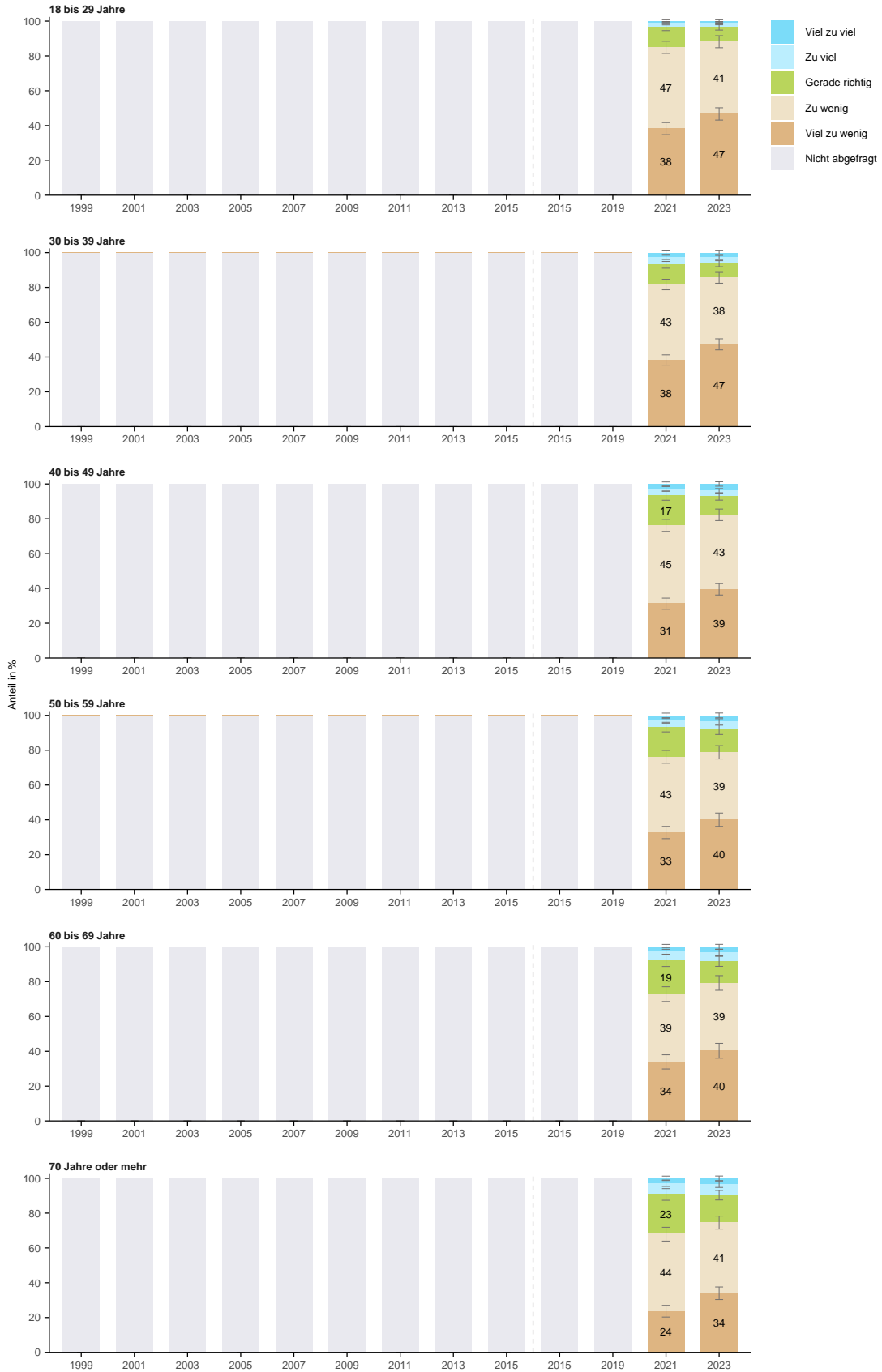

Wie bewerten Sie den Umfang an Massnahmen der Stadt Zürich im Bereich der Förderung von preisgünstigen und gemeinnützigen Wohnungen?

Nach Geschlecht

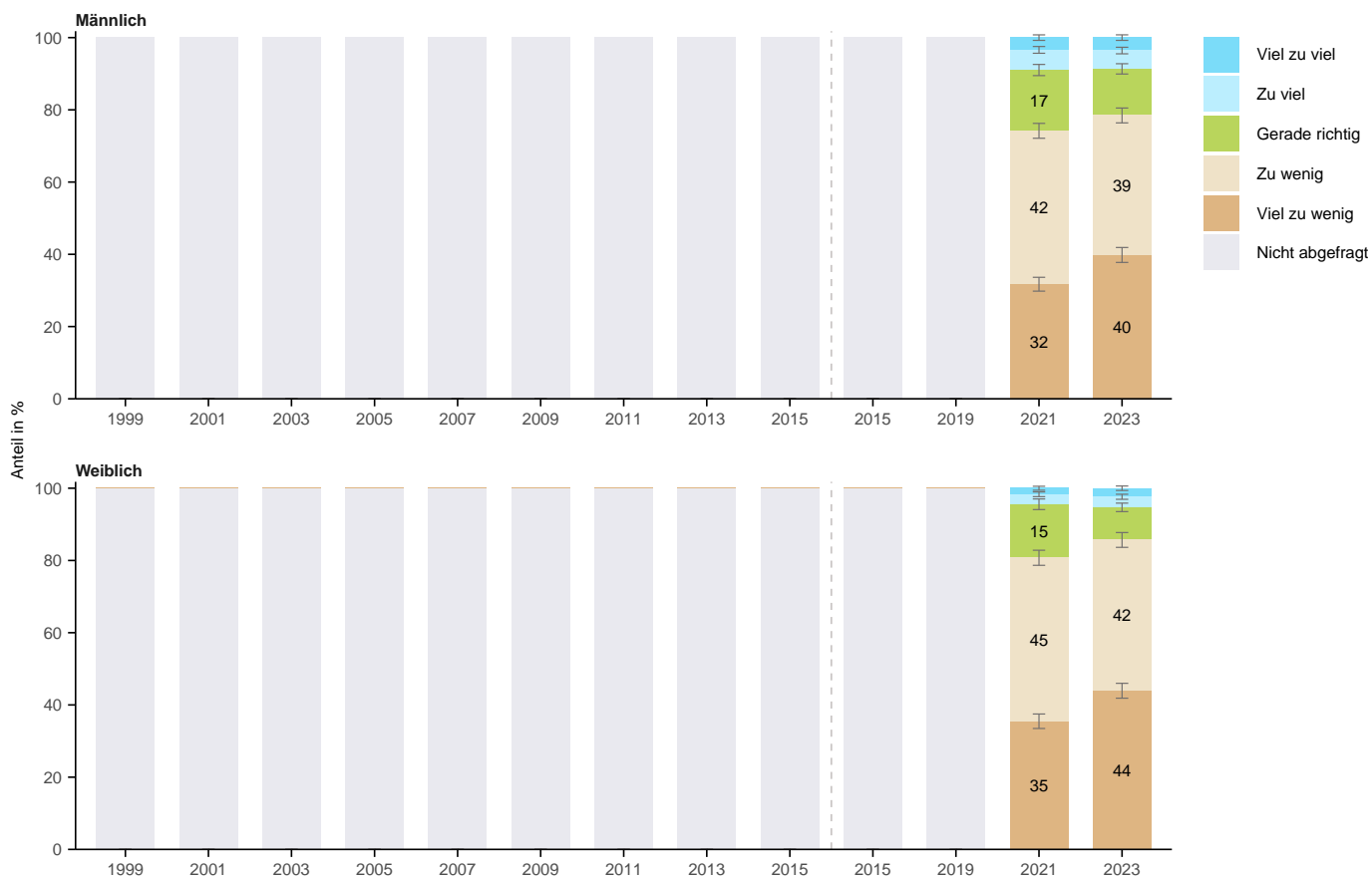

Wie bewerten Sie den Umfang an Massnahmen der Stadt Zürich im Bereich der Förderung von preisgünstigen und gemeinnützigen Wohnungen?

Nach Herkunft

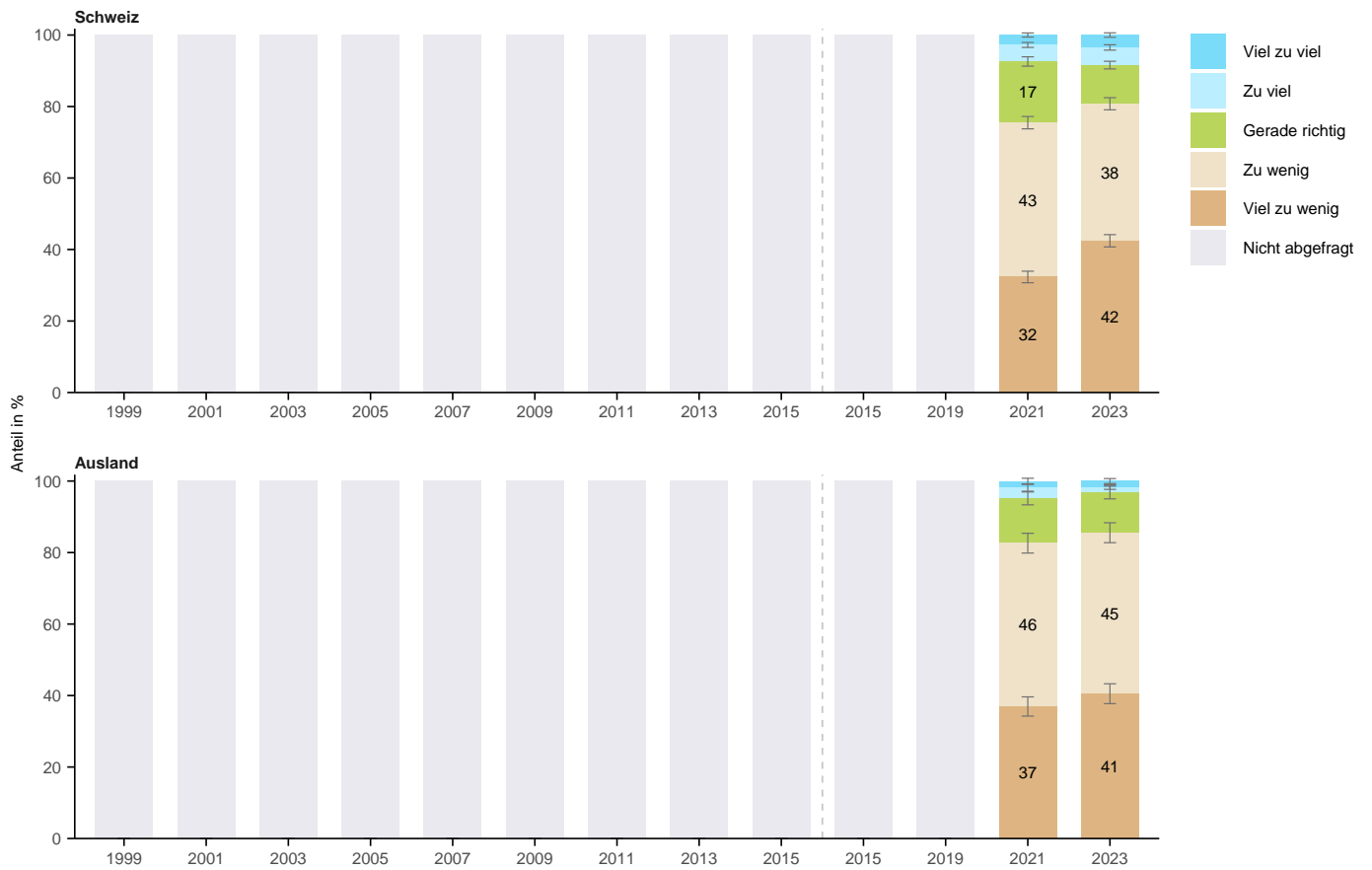

Wie bewerten Sie den Umfang an Massnahmen der Stadt Zürich im Bereich der Förderung von preisgünstigen und gemeinnützigen Wohnungen?

Nach Bildung

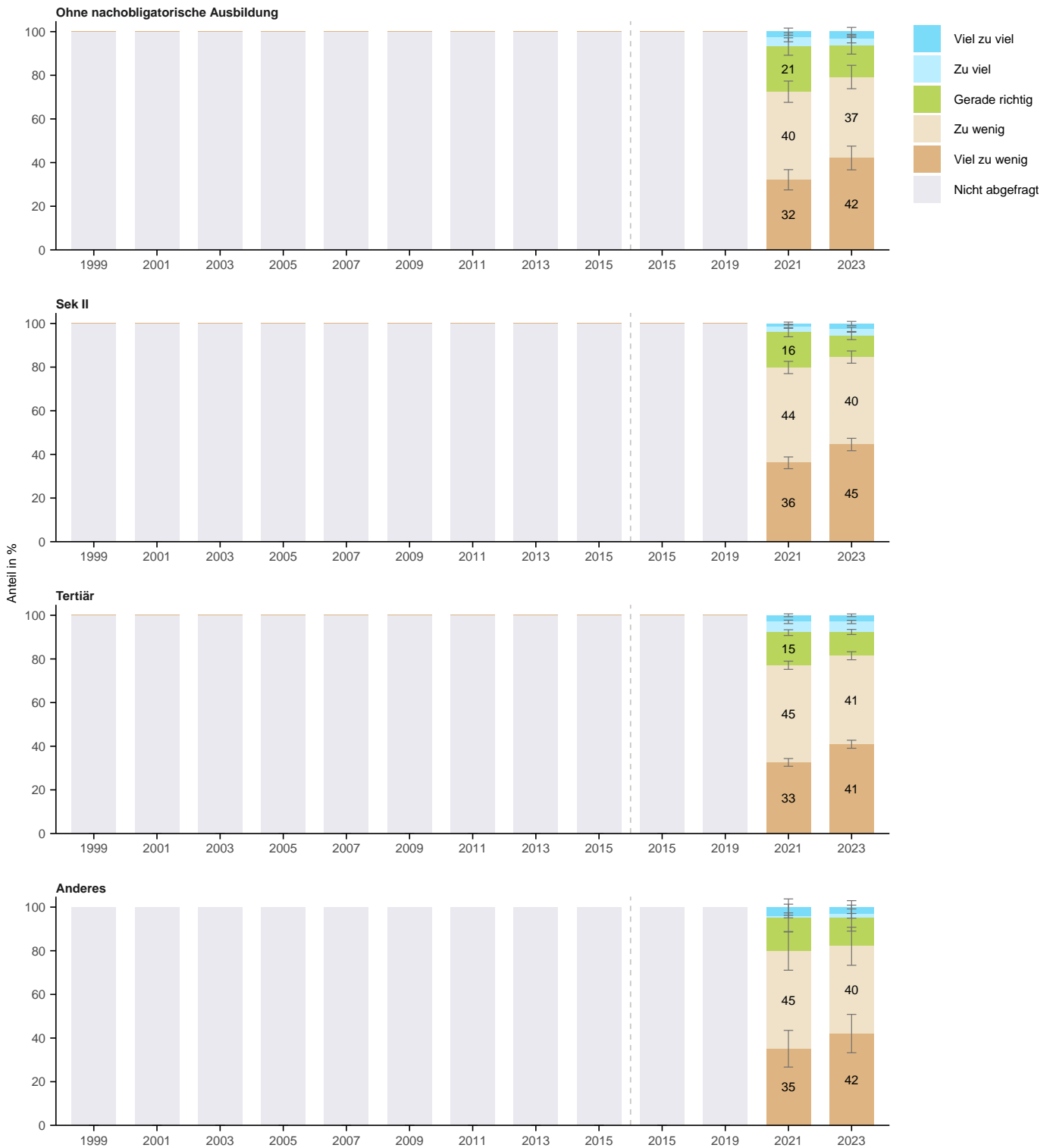

Wie bewerten Sie den Umfang an Massnahmen der Stadt Zürich im Bereich der Förderung von preisgünstigen und gemeinnützigen Wohnungen?

Nach Erwerbssituation

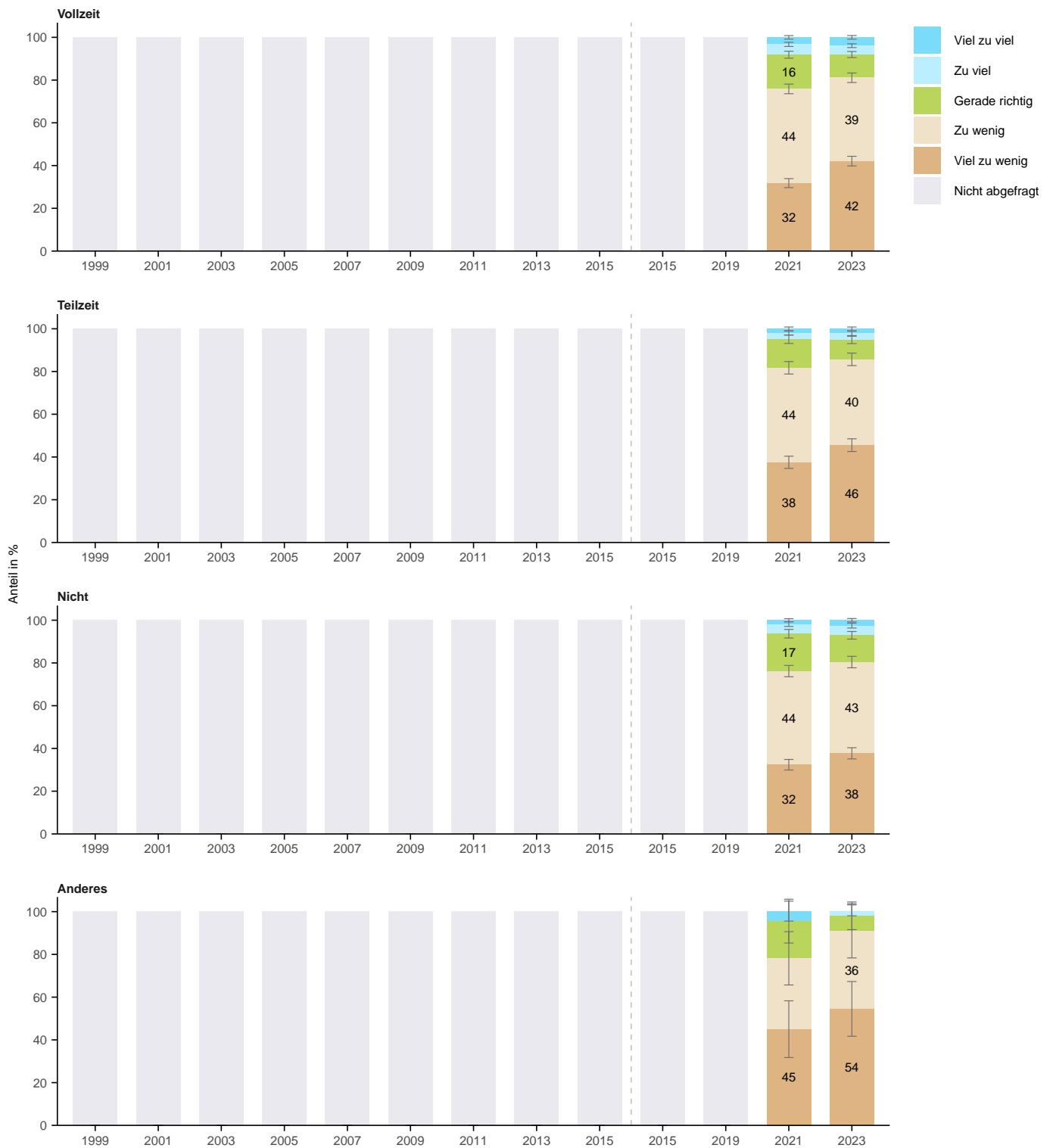

Wie bewerten Sie den Umfang an Massnahmen der Stadt Zürich im Bereich der Förderung von preisgünstigen und gemeinnützigen Wohnungen?

Nach Haushaltsform

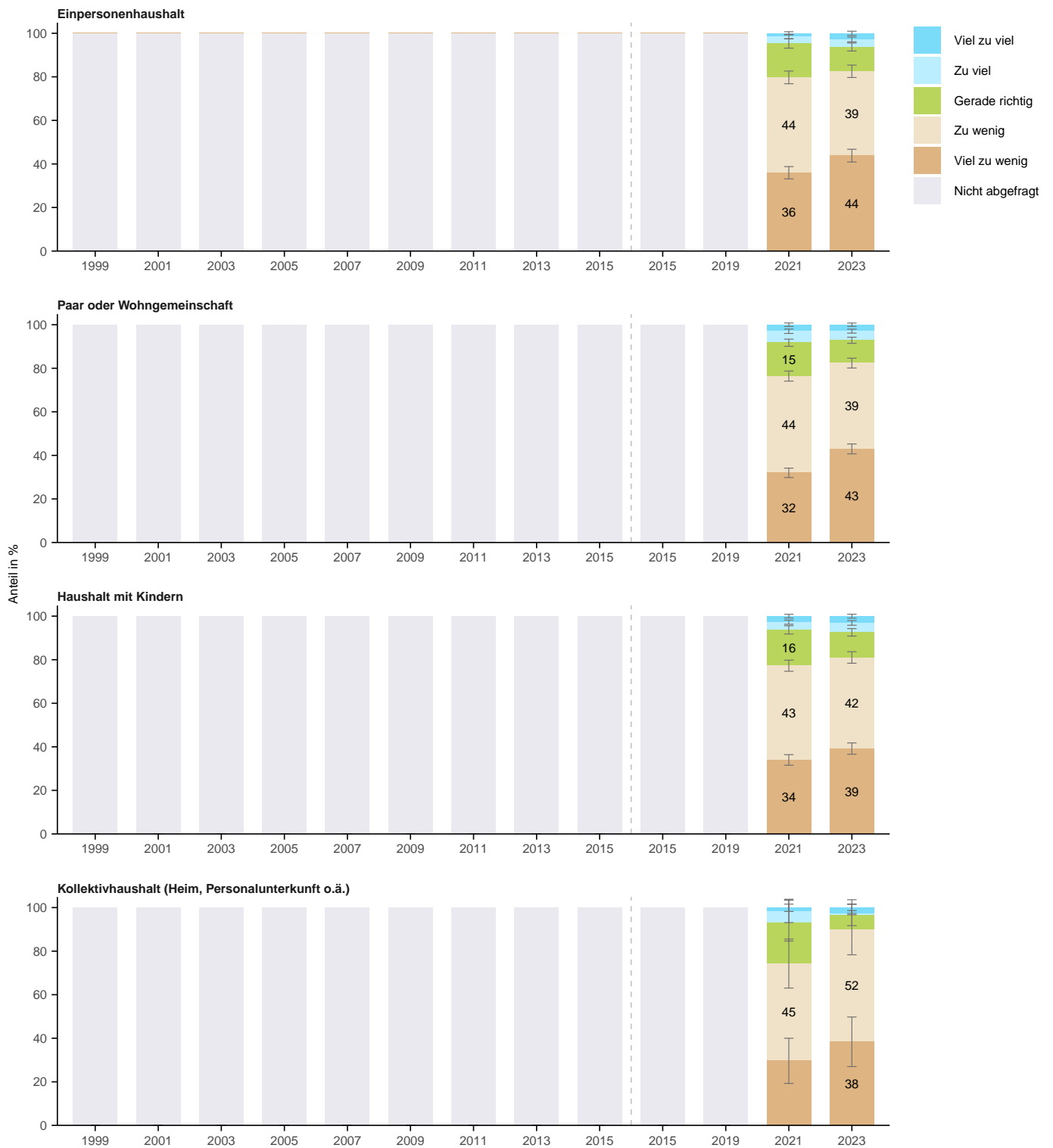

Wie bewerten Sie den Umfang an Massnahmen der Stadt Zürich im Bereich der Förderung von preisgünstigen und gemeinnützigen Wohnungen?

Nach Wohnform

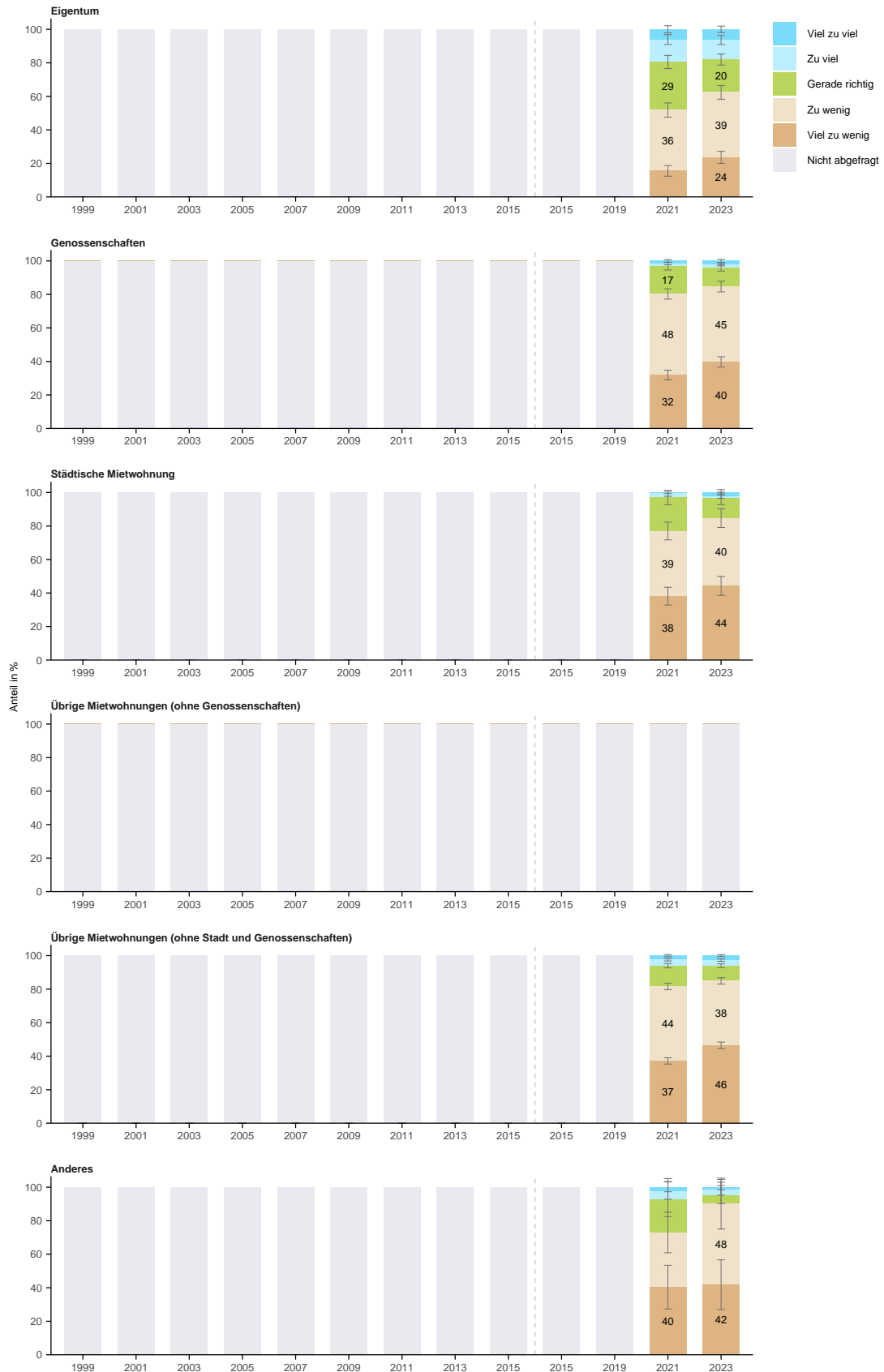

Wie bewerten Sie den Umfang an Massnahmen der Stadt Zürich im Bereich der Förderung von preisgünstigen und gemeinnützigen Wohnungen?

Nach Haushaltseinkommen

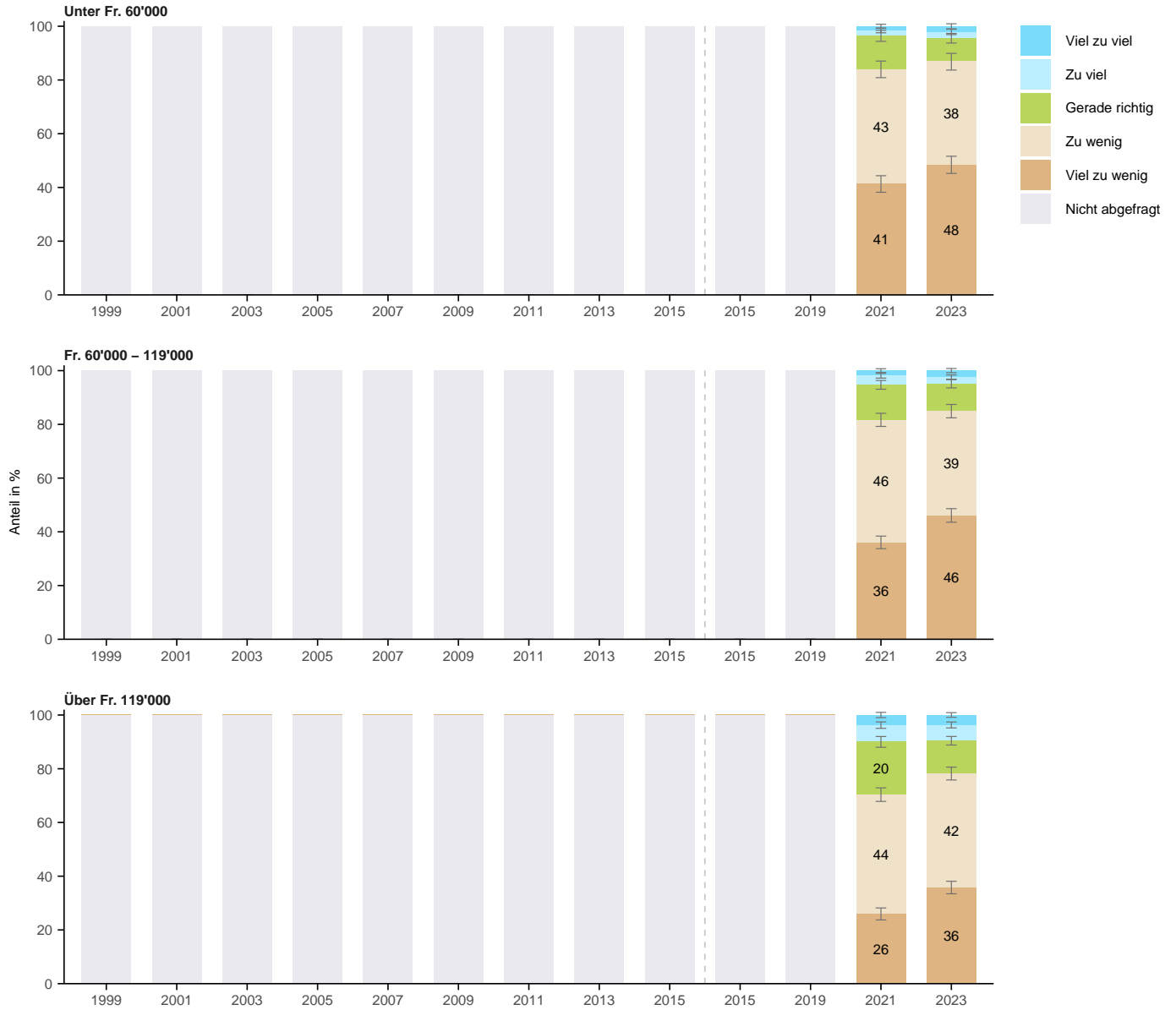

Wie bewerten Sie den Umfang an Massnahmen der Stadt Zürich im Bereich der Förderung von preisgünstigen und gemeinnützigen Wohnungen?

Nach Lebensdauer in Zürich

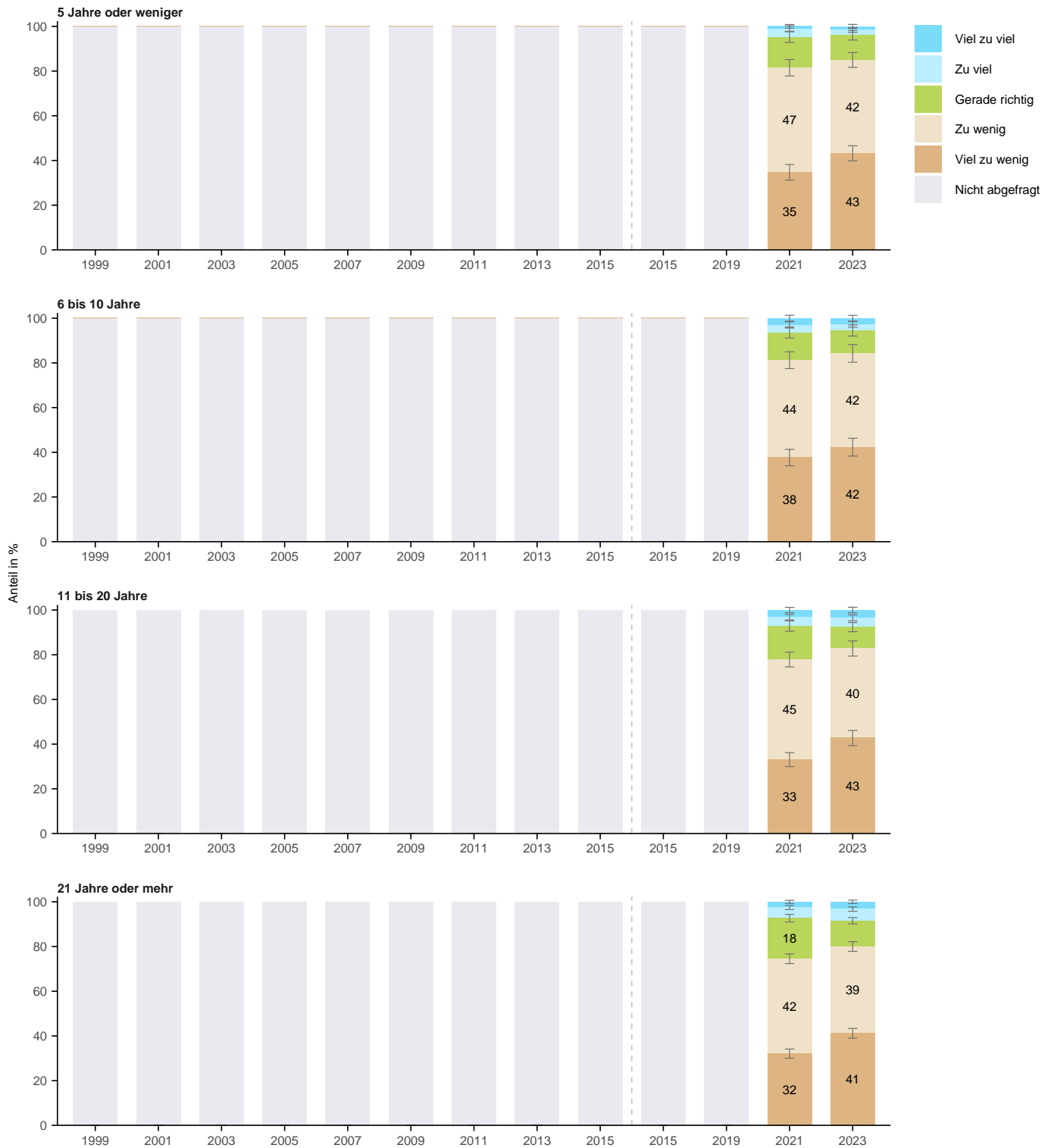

Wie bewerten Sie den Umfang an Massnahmen der Stadt Zürich im Bereich der Förderung von preisgünstigen und gemeinnützigen Wohnungen?

Nach Stadtkreis

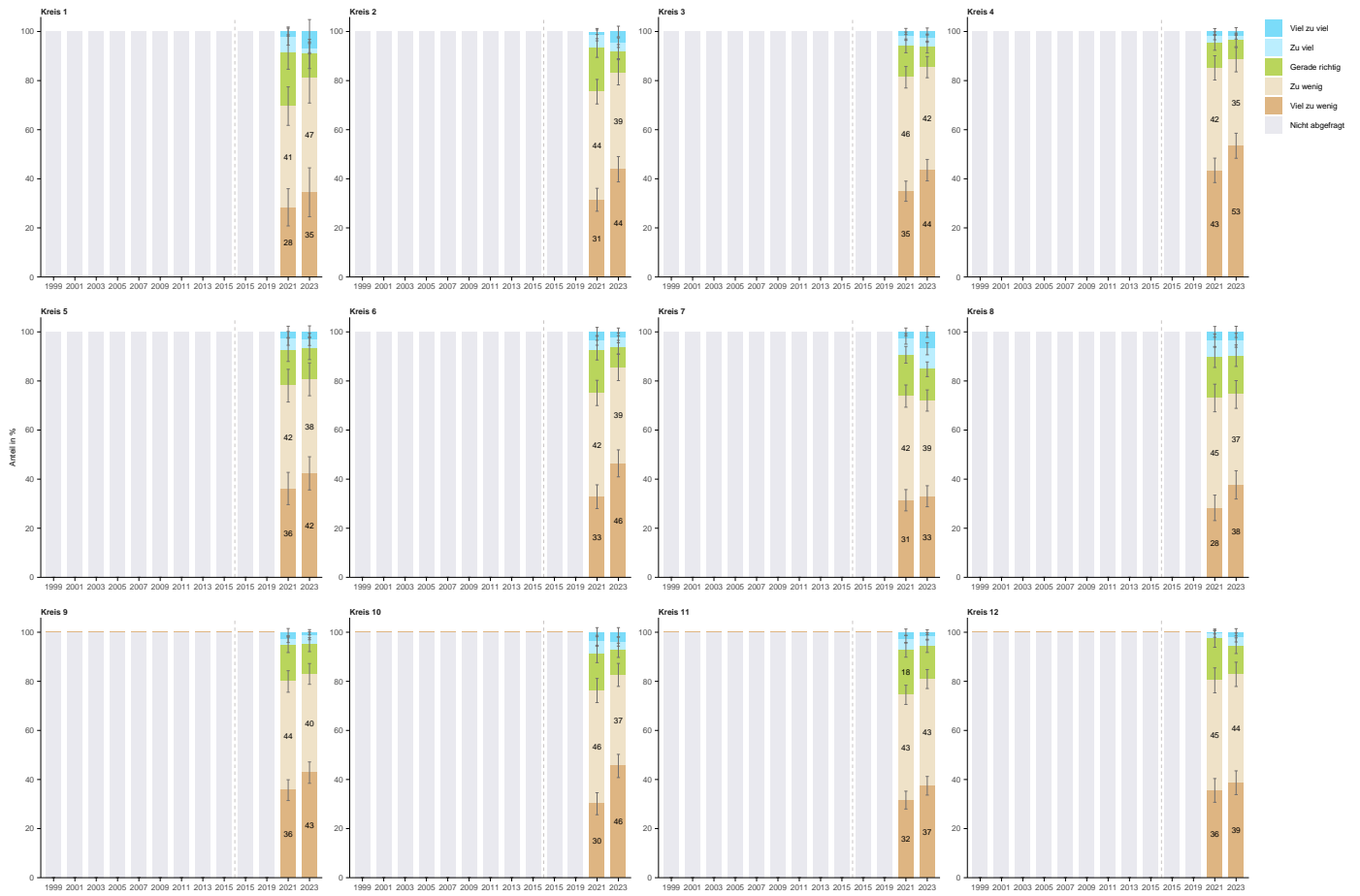

Wie bewerten Sie den Umfang an Massnahmen der Stadt Zürich im Bereich der Förderung von preisgünstigen und gemeinnützigen Wohnungen?

Nach Quartier



6 F5: Ausgabeverhalten der Stadt Zürich

Welche der drei folgenden Aussagen zum Ausgabeverhalten der Stadt Zürich trifft Ihrer Meinung nach am ehesten zu?

Nach Total

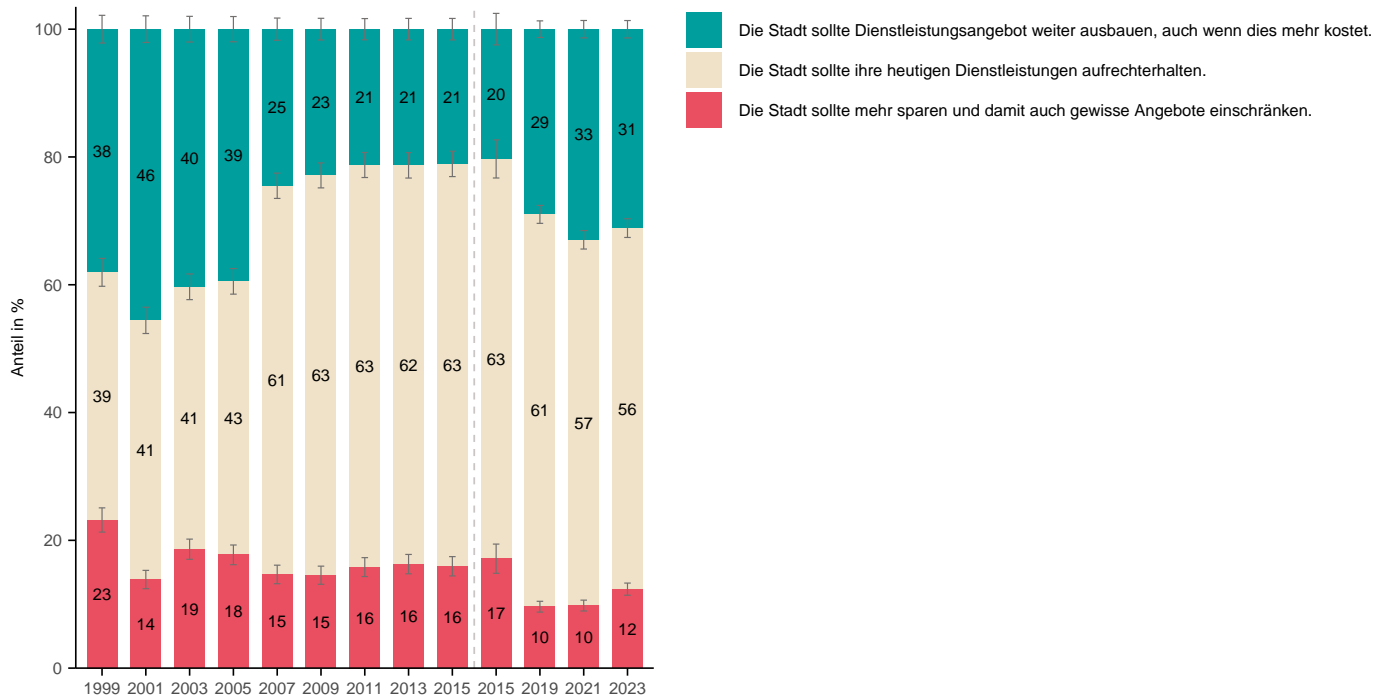

Welche der drei folgenden Aussagen zum Ausgabeverhalten der Stadt Zürich trifft Ihrer Meinung nach am ehesten zu?

Nach Alter

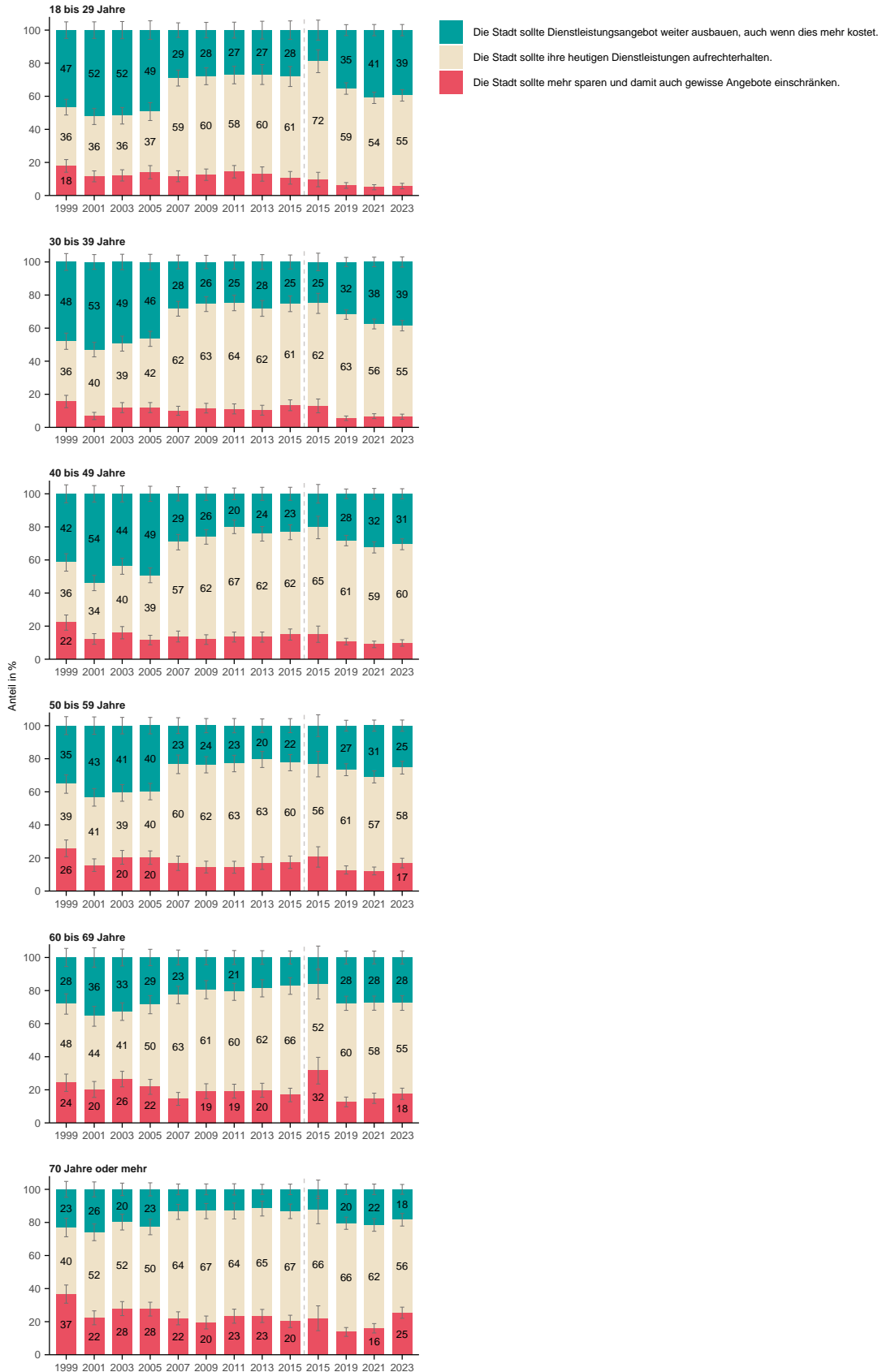

Welche der drei folgenden Aussagen zum Ausgabeverhalten der Stadt Zürich trifft Ihrer Meinung nach am ehesten zu?

Nach Geschlecht



Welche der drei folgenden Aussagen zum Ausgabeverhalten der Stadt Zürich trifft Ihrer Meinung nach am ehesten zu?

Nach Herkunft

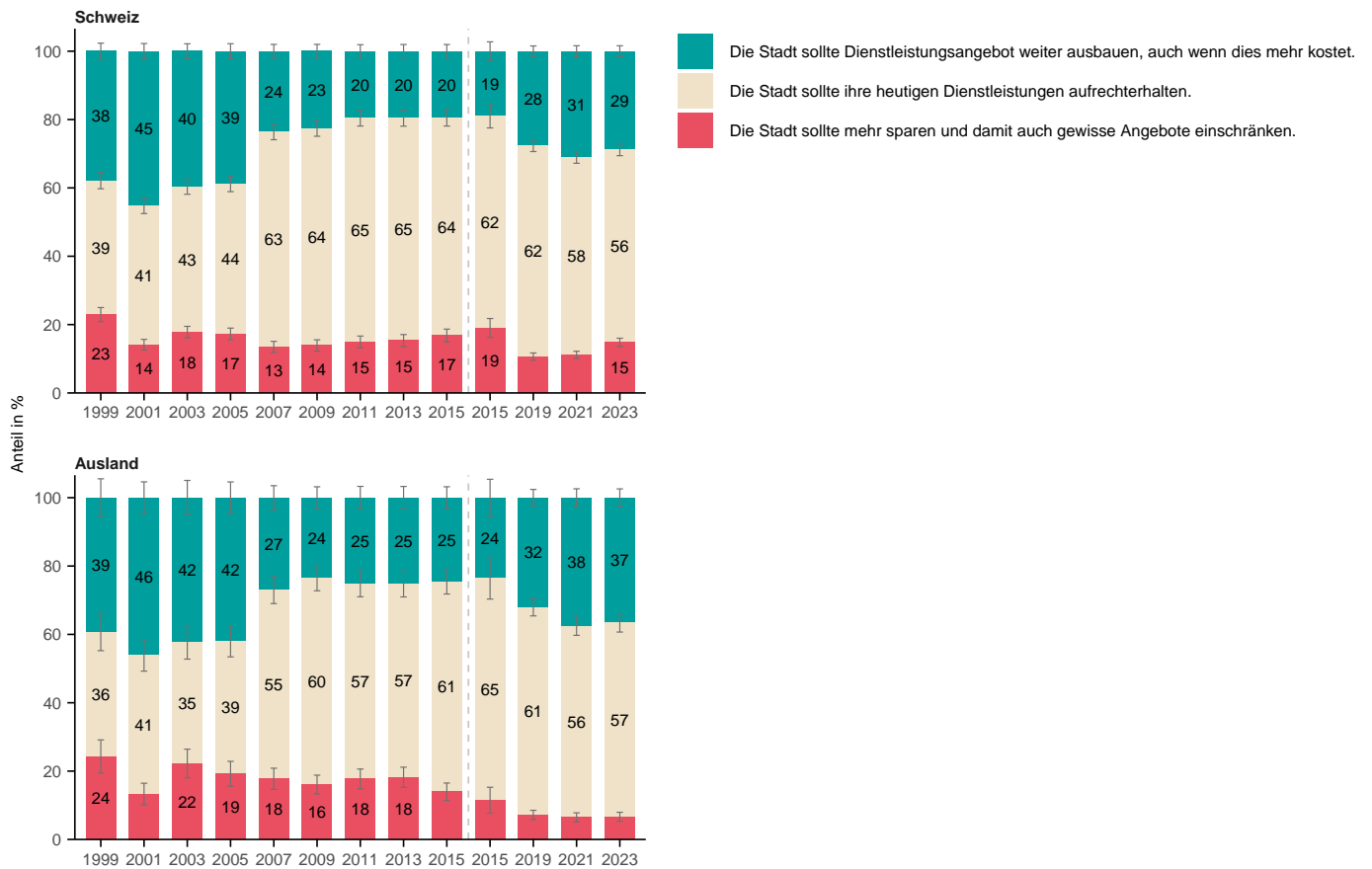

Welche der drei folgenden Aussagen zum Ausgabeverhalten der Stadt Zürich trifft Ihrer Meinung nach am ehesten zu?

Nach Bildung

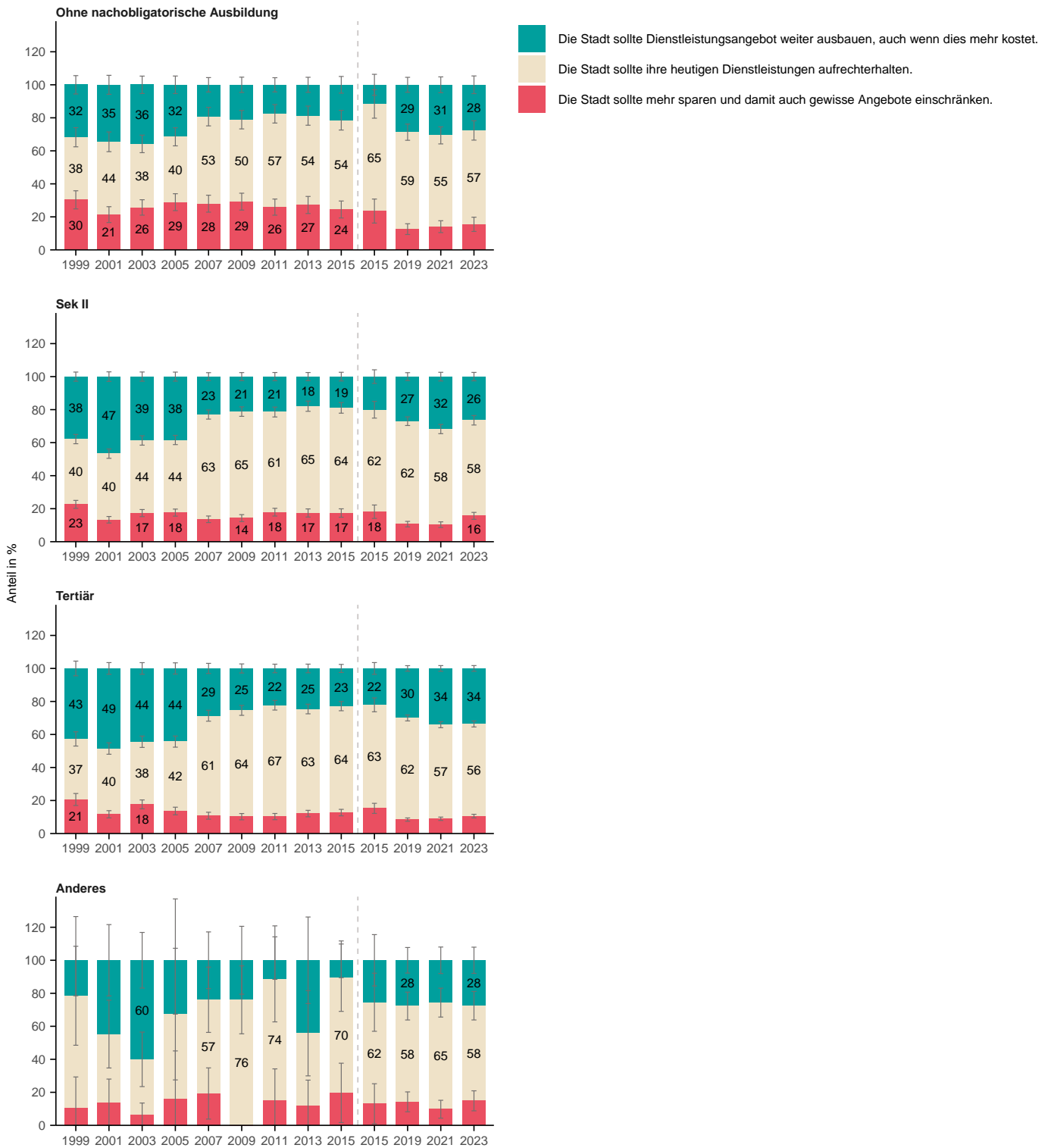

Welche der drei folgenden Aussagen zum Ausgabeverhalten der Stadt Zürich trifft Ihrer Meinung nach am ehesten zu?

Nach Erwerbssituation

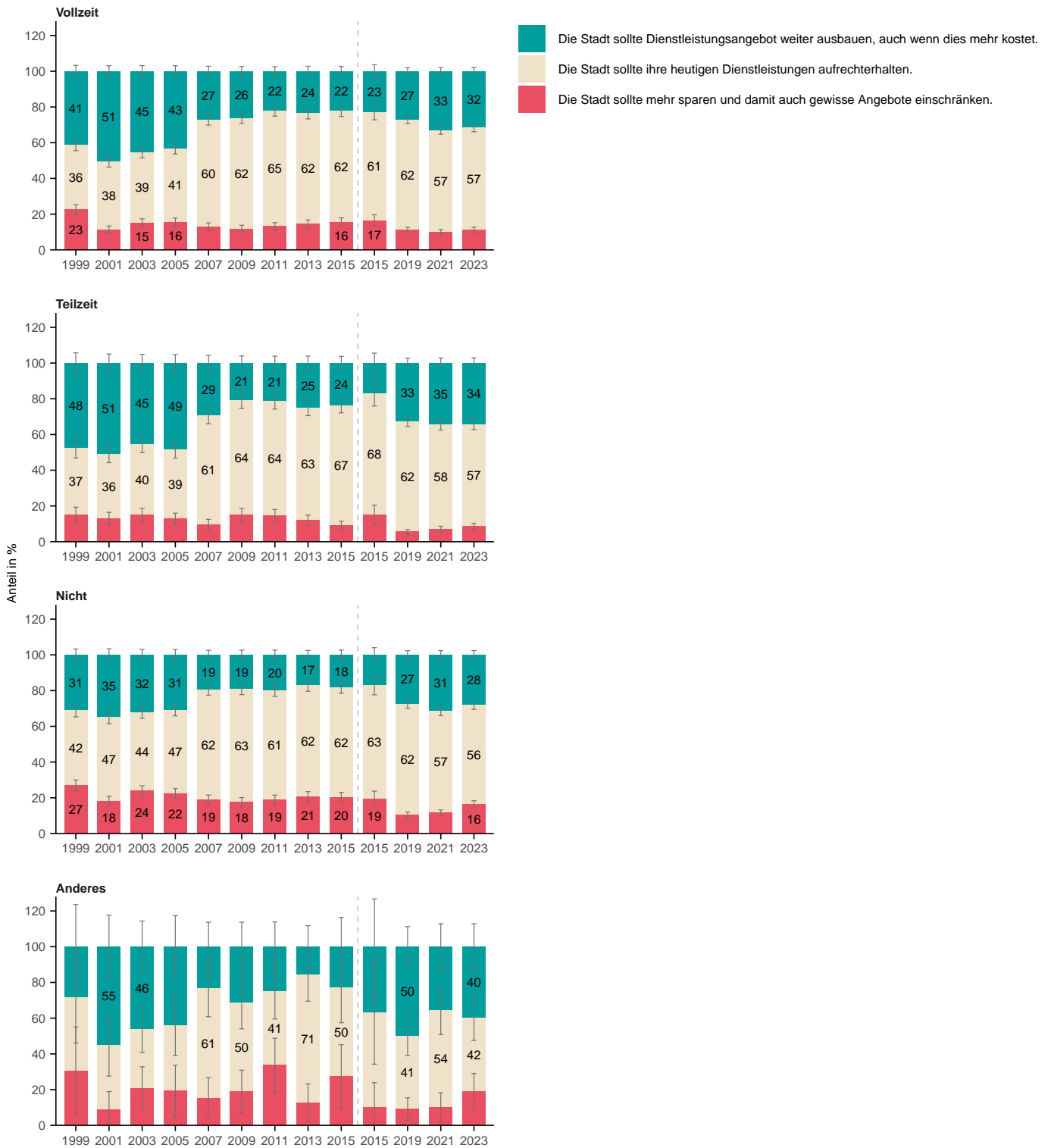

Welche der drei folgenden Aussagen zum Ausgabeverhalten der Stadt Zürich trifft Ihrer Meinung nach am ehesten zu?

Nach Haushaltsform

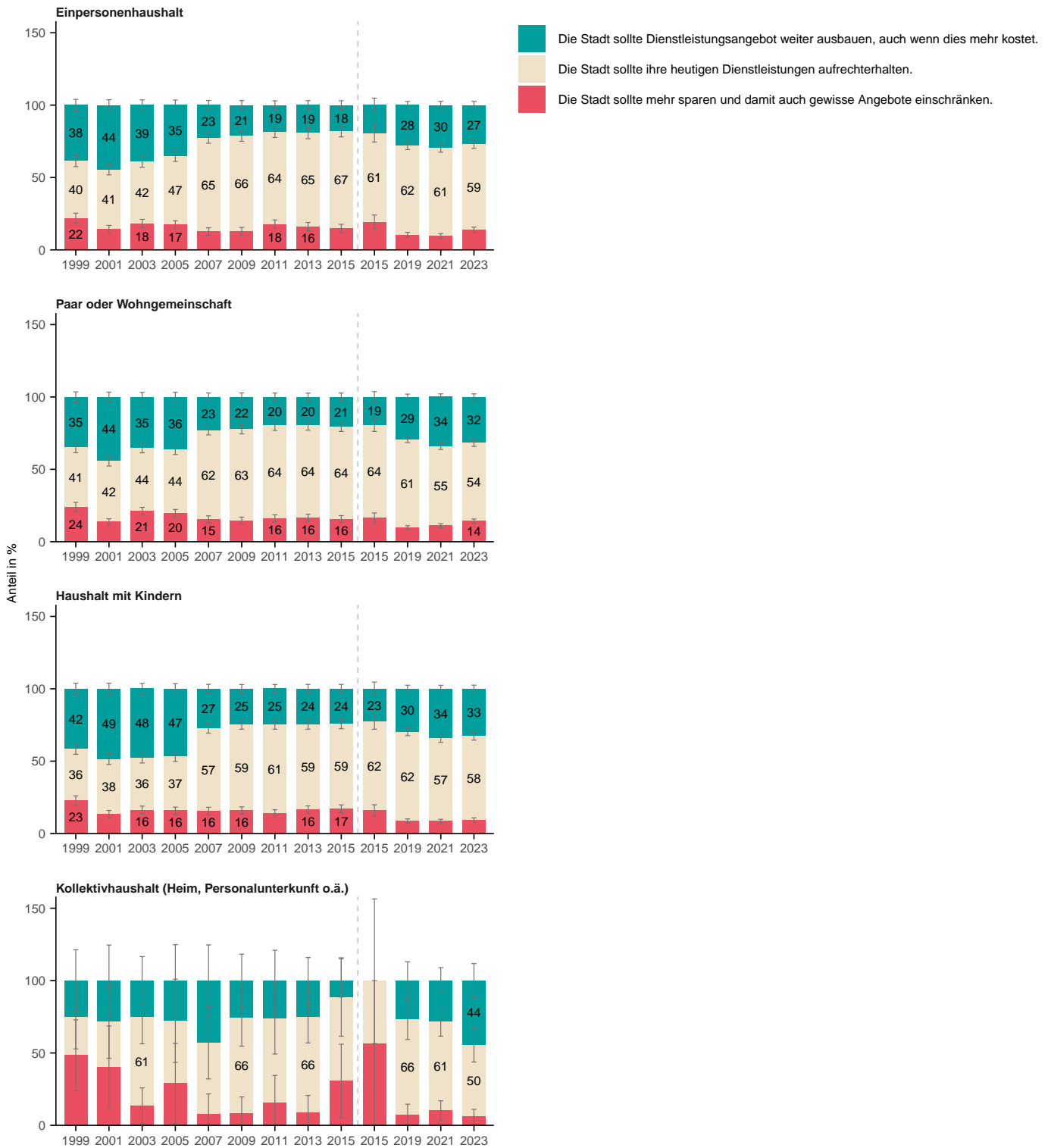

Welche der drei folgenden Aussagen zum Ausgabeverhalten der Stadt Zürich trifft Ihrer Meinung nach am ehesten zu?

Nach Wohnform

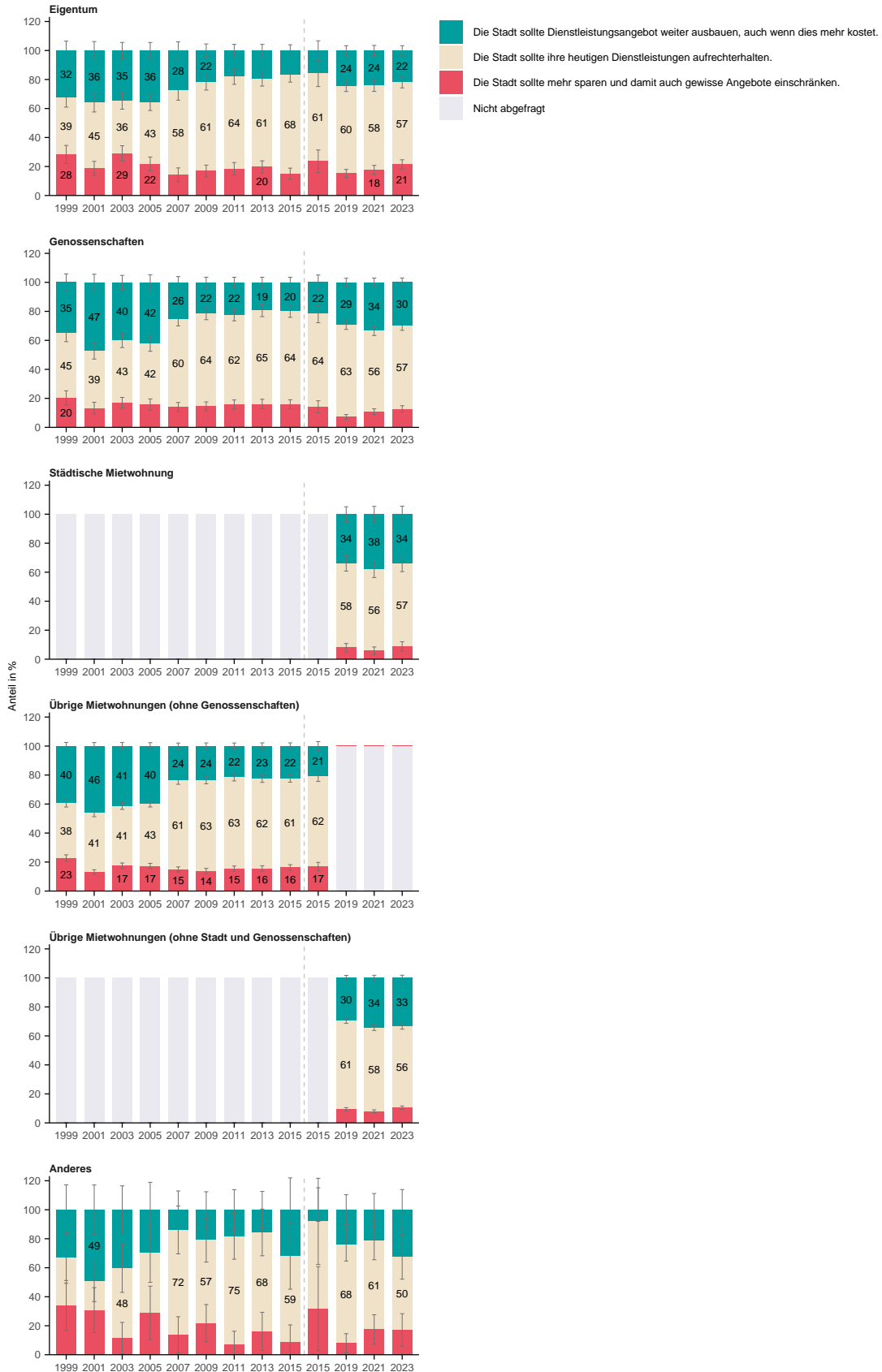

Welche der drei folgenden Aussagen zum Ausgabeverhalten der Stadt Zürich trifft Ihrer Meinung nach am ehesten zu?

Nach Haushaltseinkommen

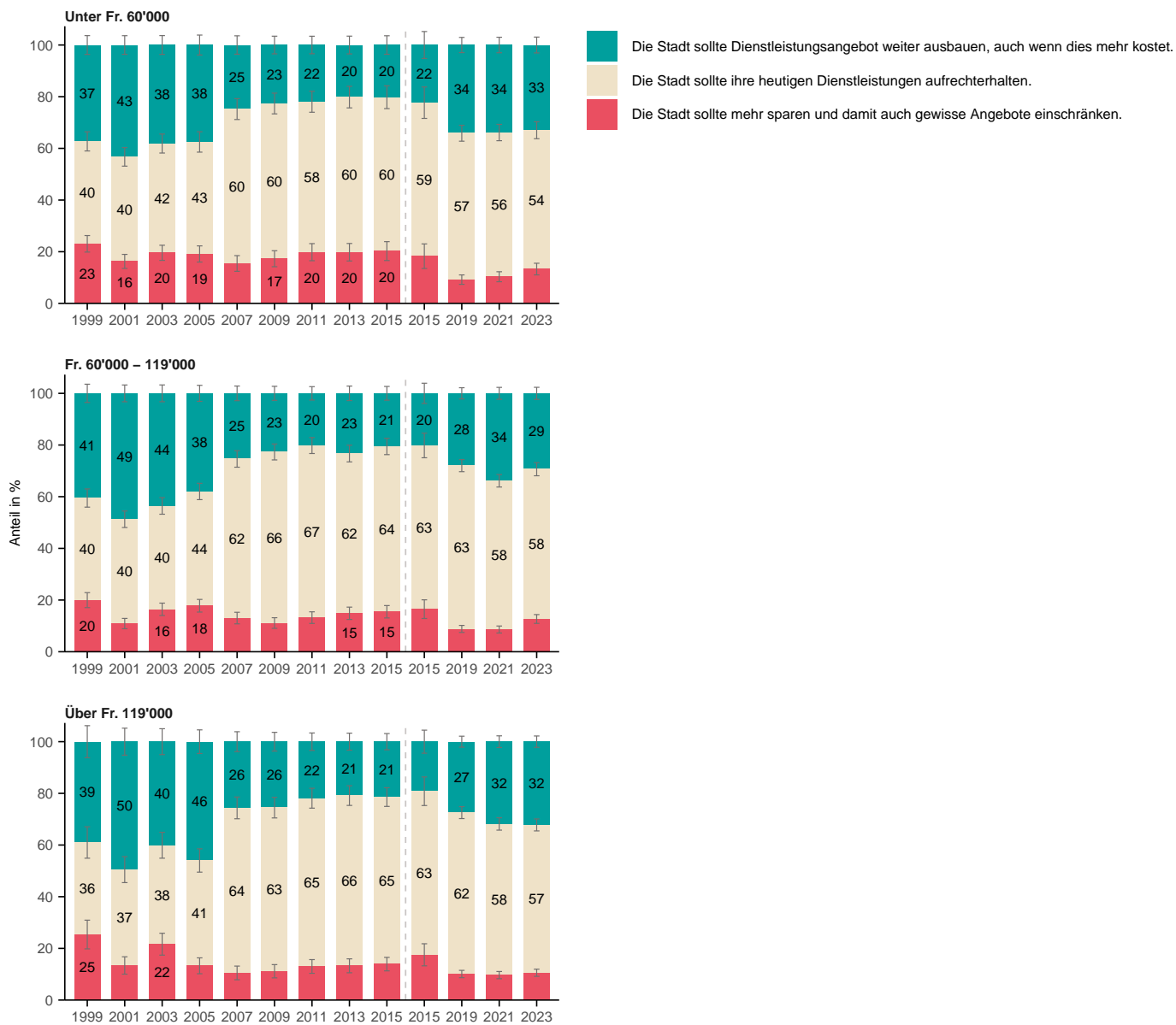

Welche der drei folgenden Aussagen zum Ausgabeverhalten der Stadt Zürich trifft Ihrer Meinung nach am ehesten zu?

Nach Lebensdauer in Zürich

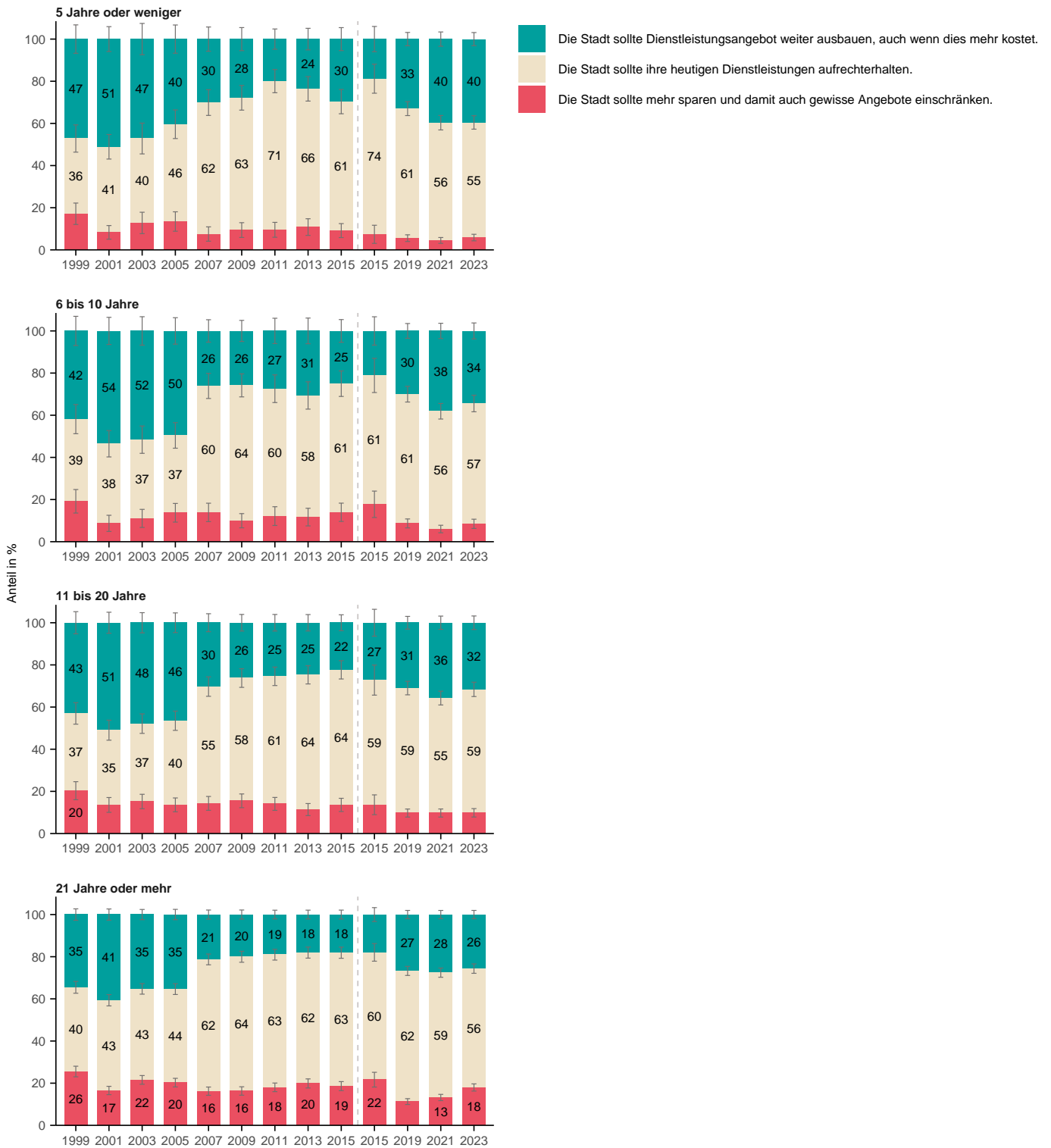

Welche der drei folgenden Aussagen zum Ausgabeverhalten der Stadt Zürich trifft Ihrer Meinung nach am ehesten zu?

Nach Stadtkreis

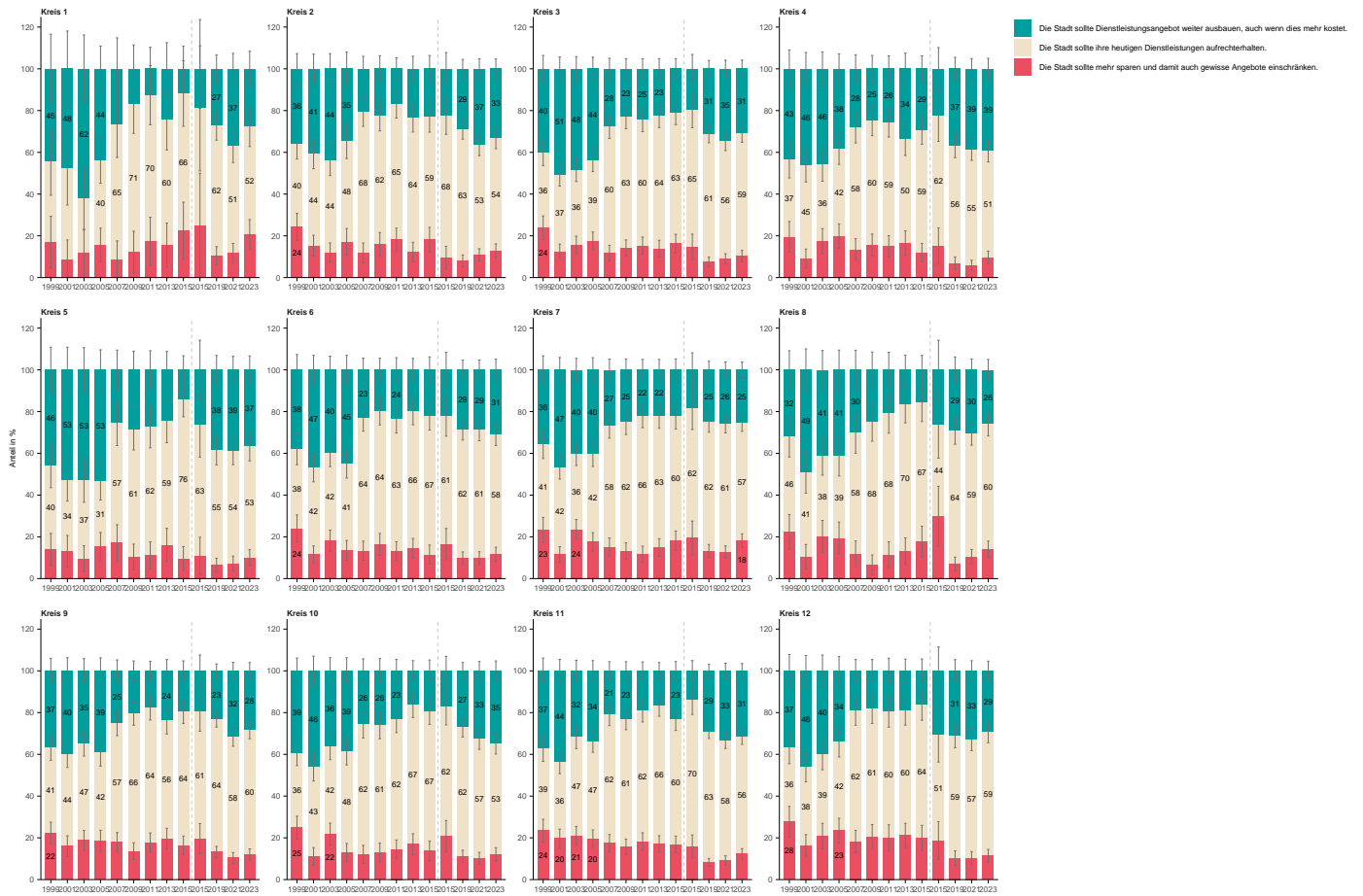

Welche der drei folgenden Aussagen zum Ausgabeverhalten der Stadt Zürich trifft Ihrer Meinung nach am ehesten zu?

Nach Quartier

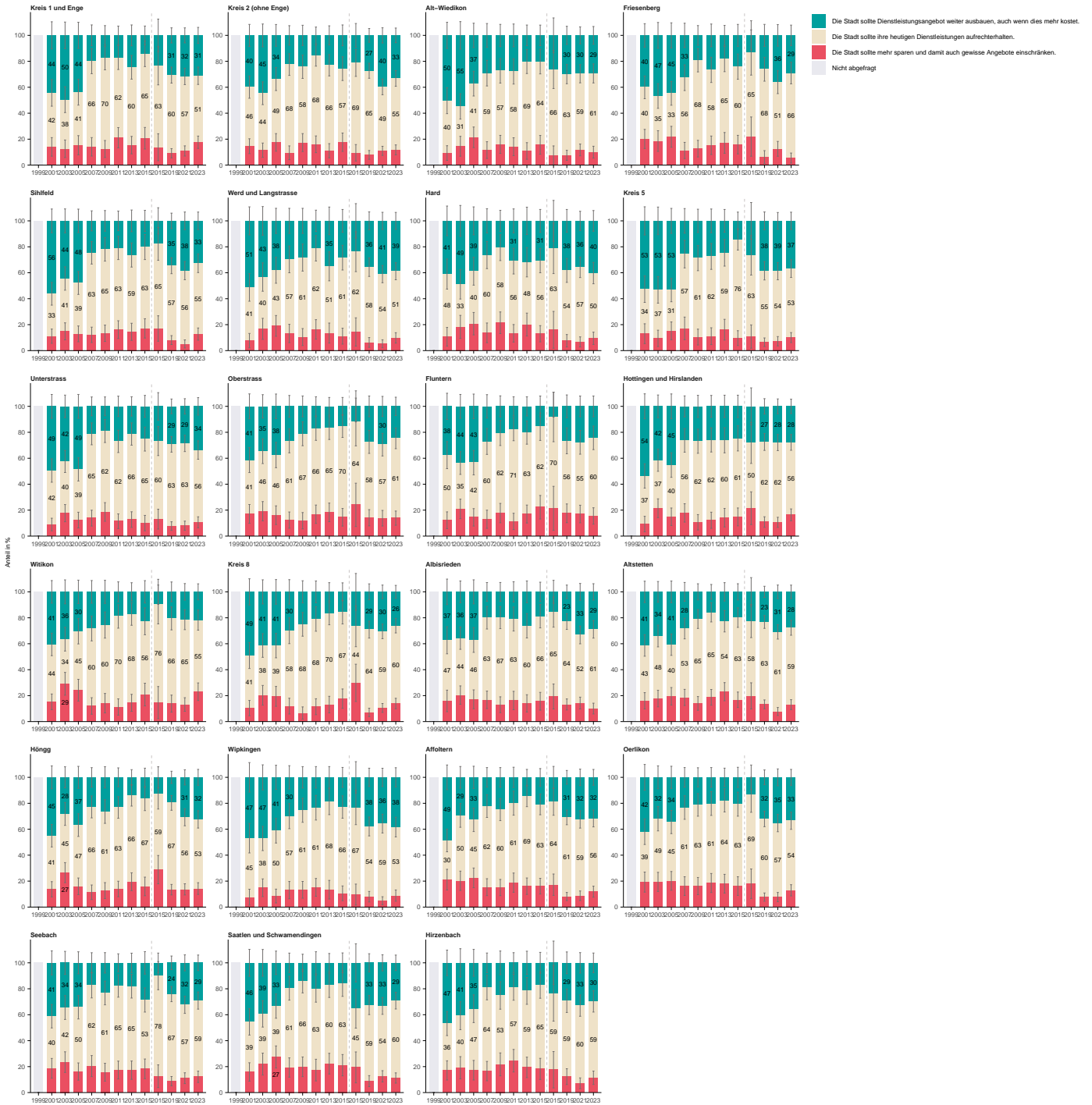

7 F7: Wirtschaftliche Lage der Stadt heute

heute

Wie beurteilen Sie ganz allgemein die heutige wirtschaftliche Lage der Stadt Zürich?

Nach Total

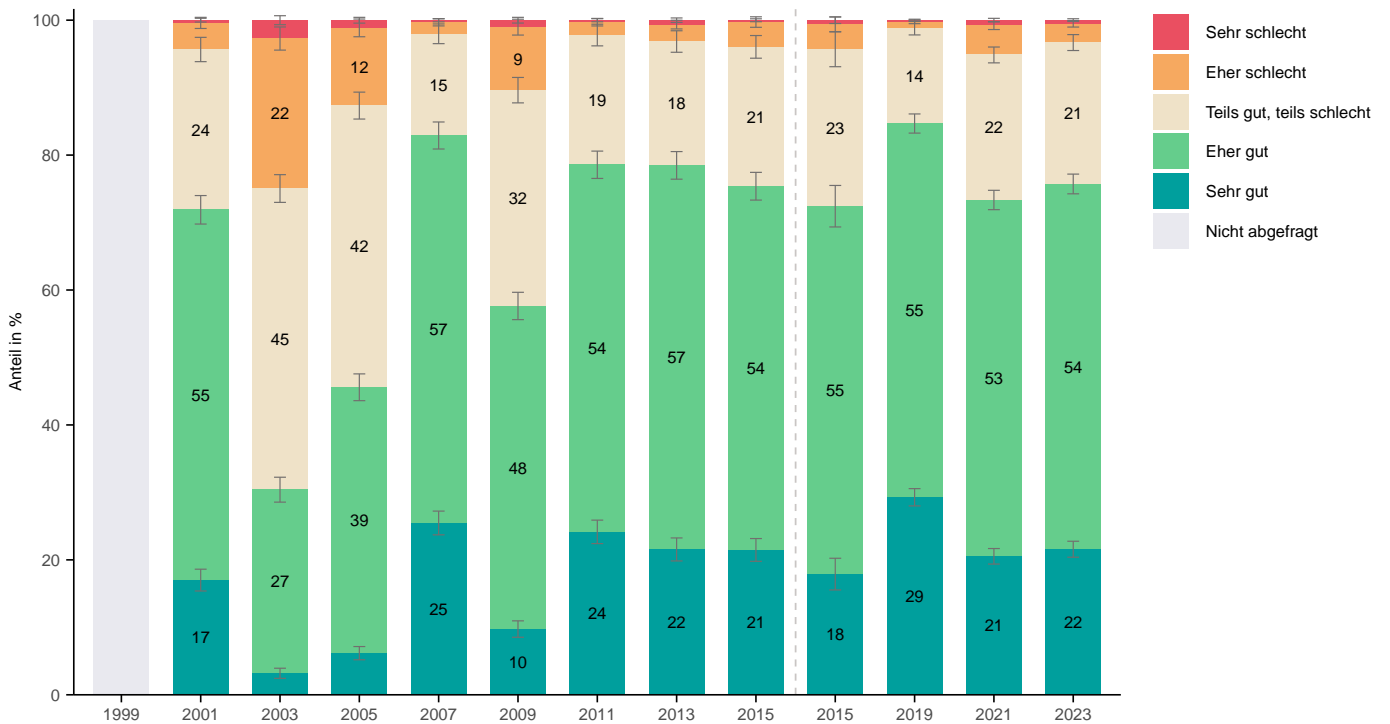

Wie beurteilen Sie ganz allgemein die heutige wirtschaftliche Lage der Stadt Zürich?

Nach Alter



Wie beurteilen Sie ganz allgemein die heutige wirtschaftliche Lage der Stadt Zürich?

Nach Geschlecht

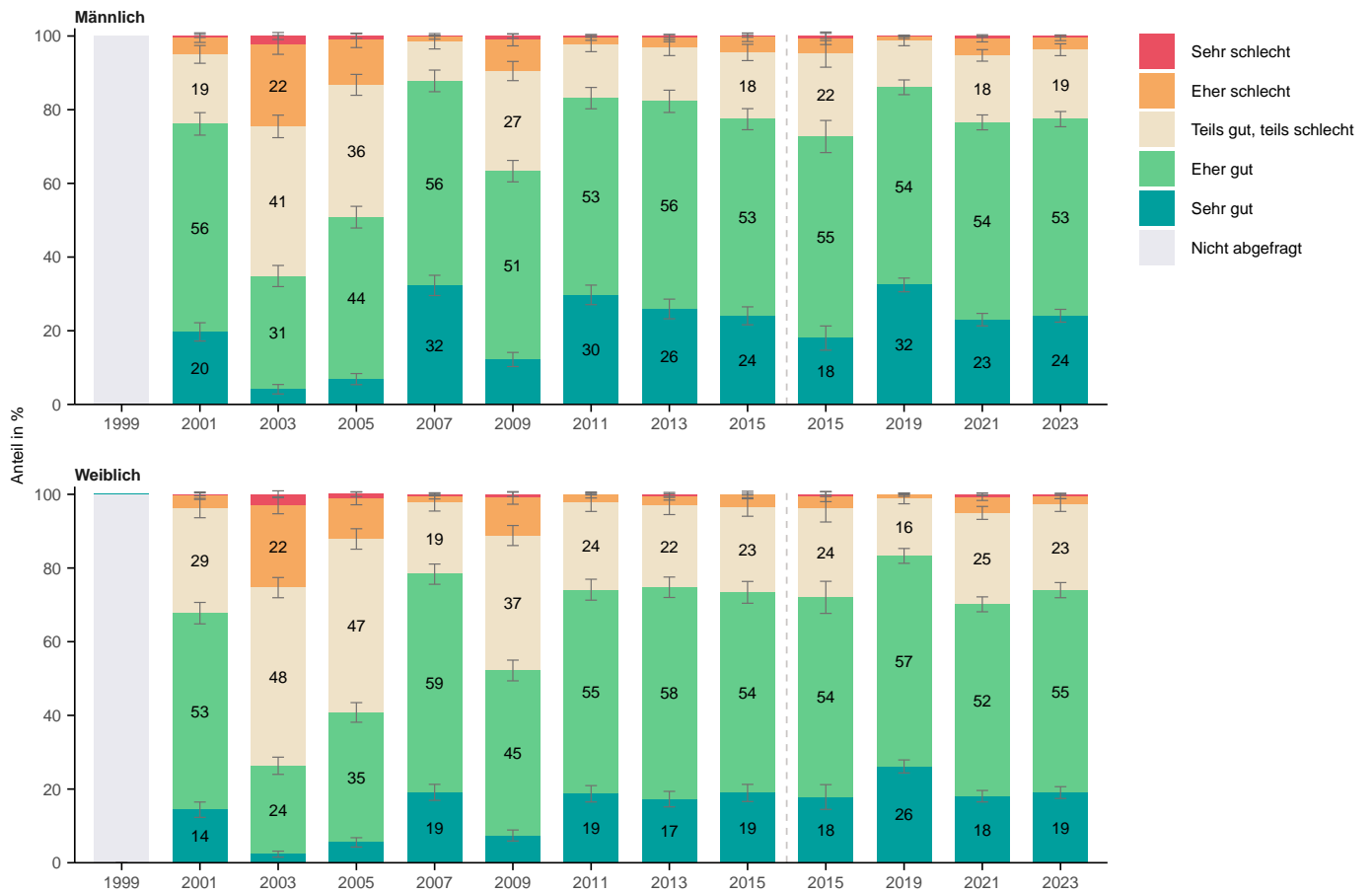

Wie beurteilen Sie ganz allgemein die heutige wirtschaftliche Lage der Stadt Zürich?

Nach Herkunft



Wie beurteilen Sie ganz allgemein die heutige wirtschaftliche Lage der Stadt Zürich?

Nach Bildung

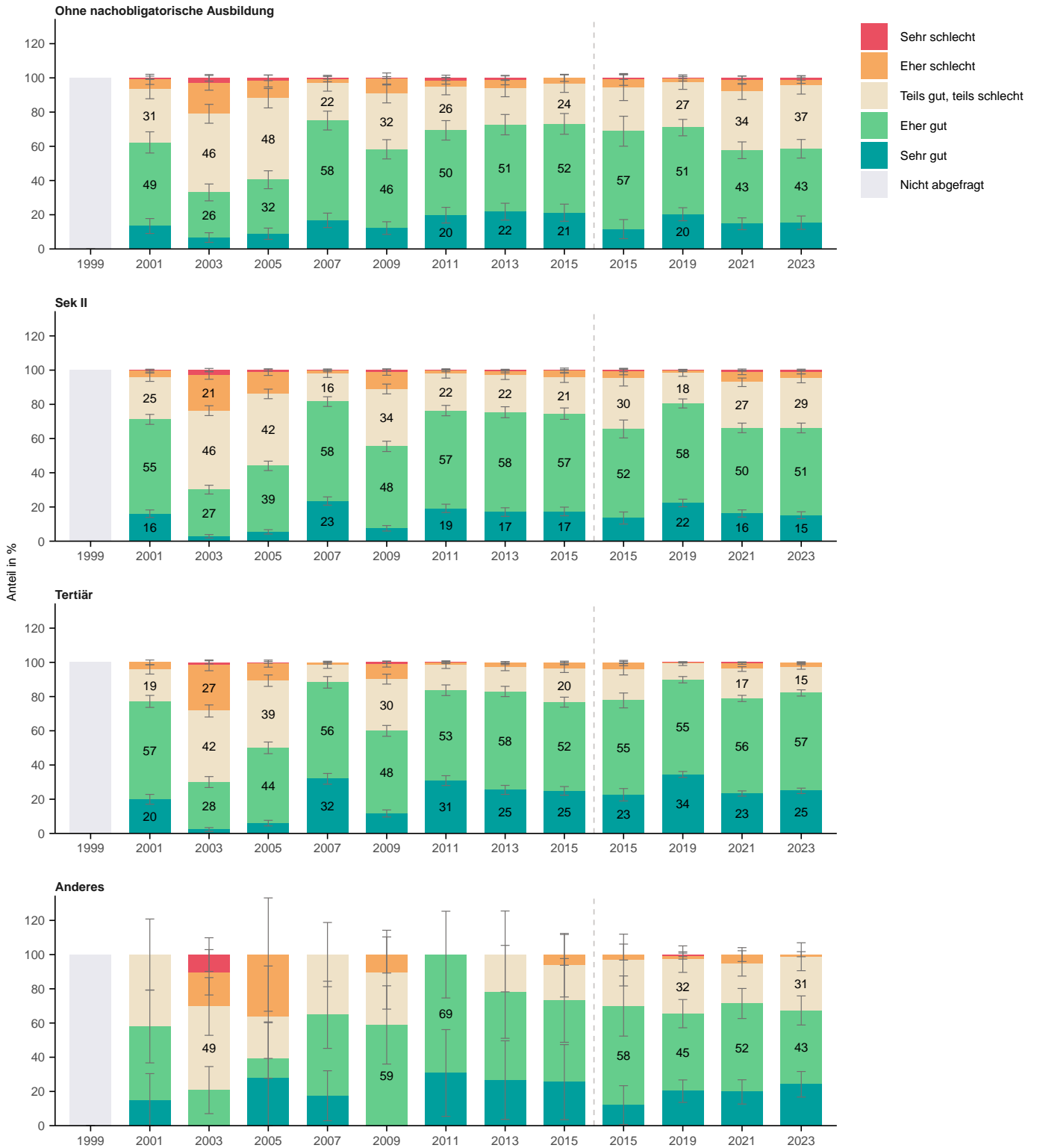

Wie beurteilen Sie ganz allgemein die heutige wirtschaftliche Lage der Stadt Zürich?

Nach Erwerbssituation

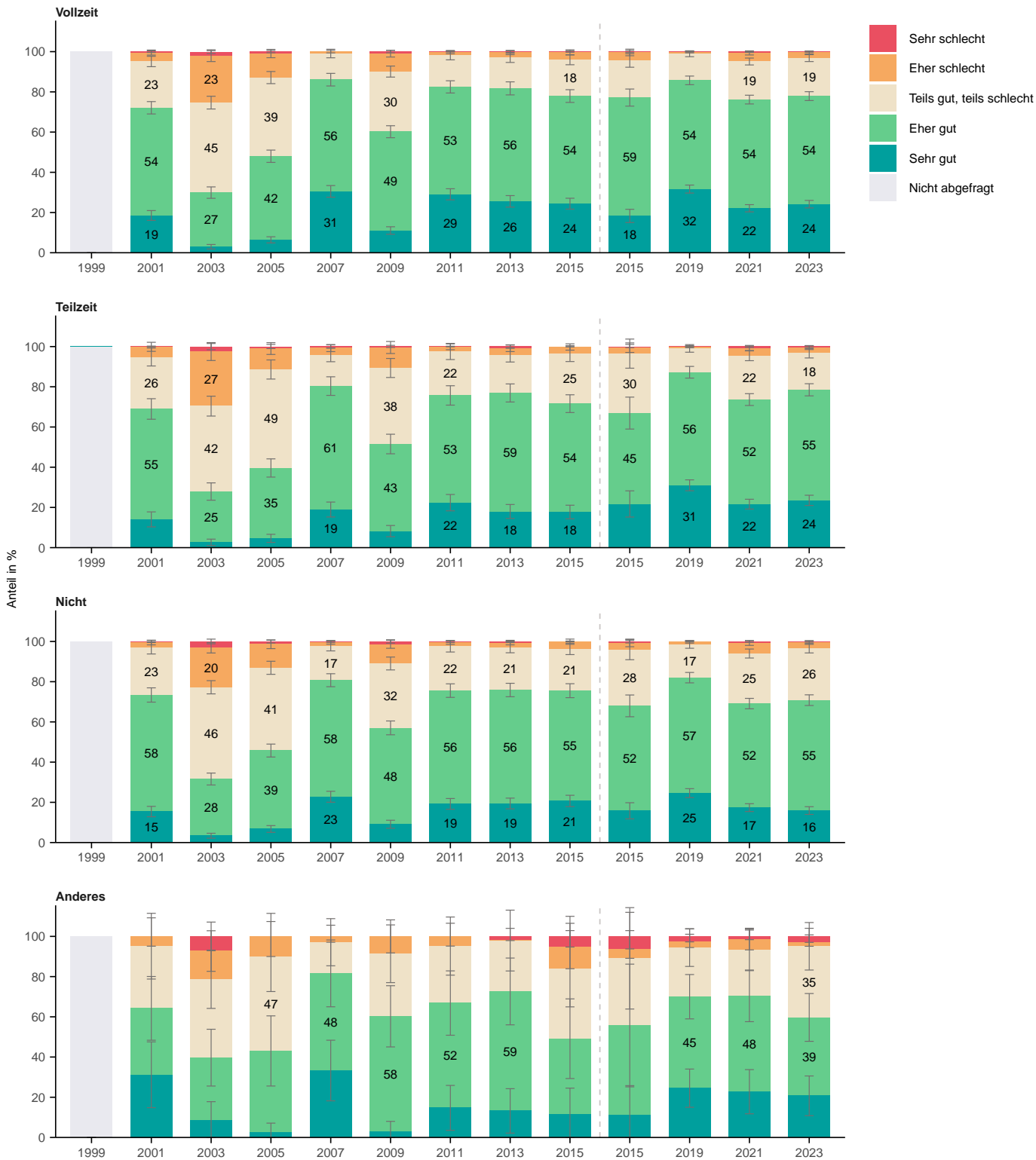

Wie beurteilen Sie ganz allgemein die heutige wirtschaftliche Lage der Stadt Zürich?

Nach Haushaltsform

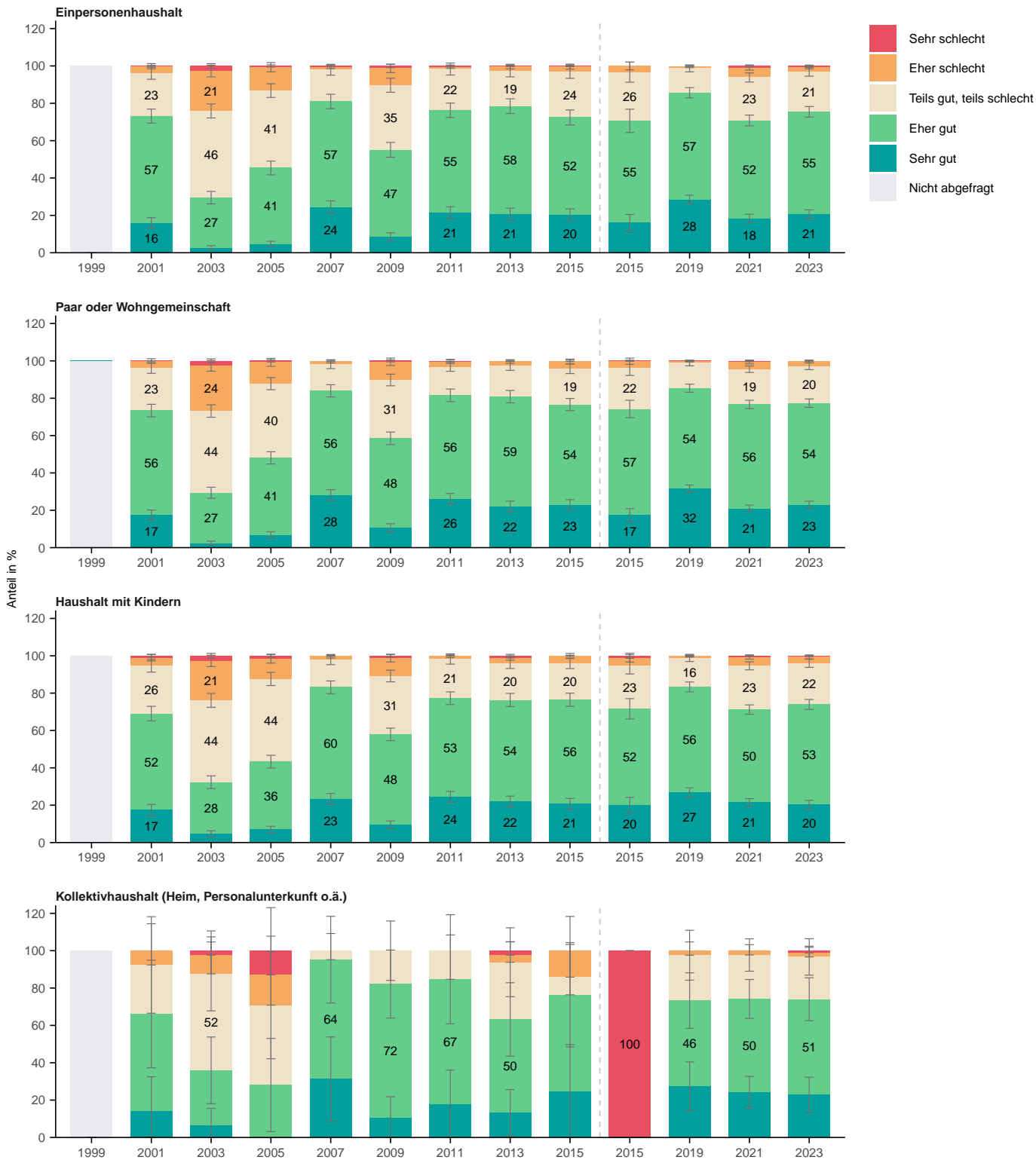

Wie beurteilen Sie ganz allgemein die heutige wirtschaftliche Lage der Stadt Zürich?

Nach Wohnform

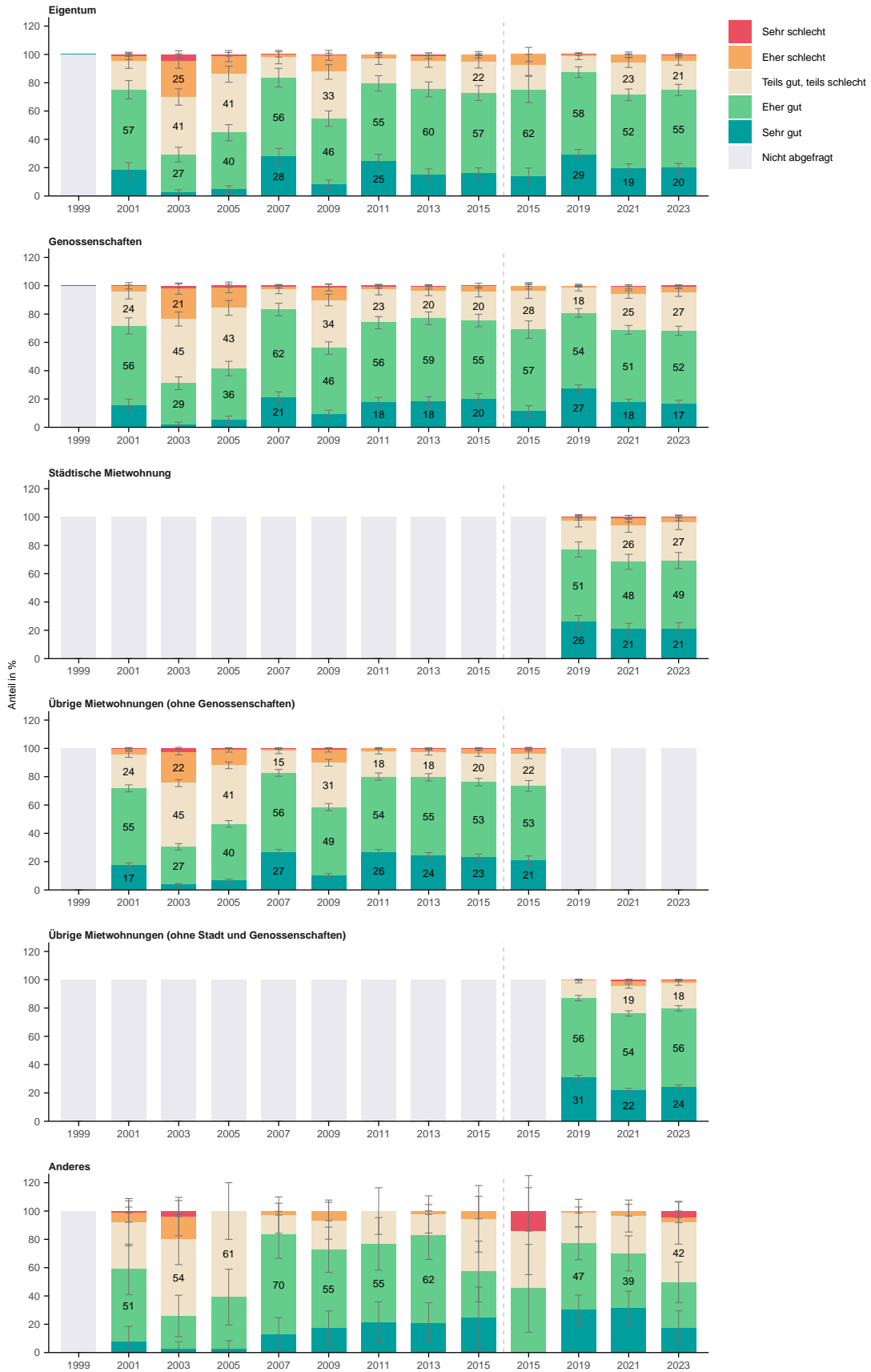

Wie beurteilen Sie ganz allgemein die heutige wirtschaftliche Lage der Stadt Zürich?

Nach Haushaltseinkommen

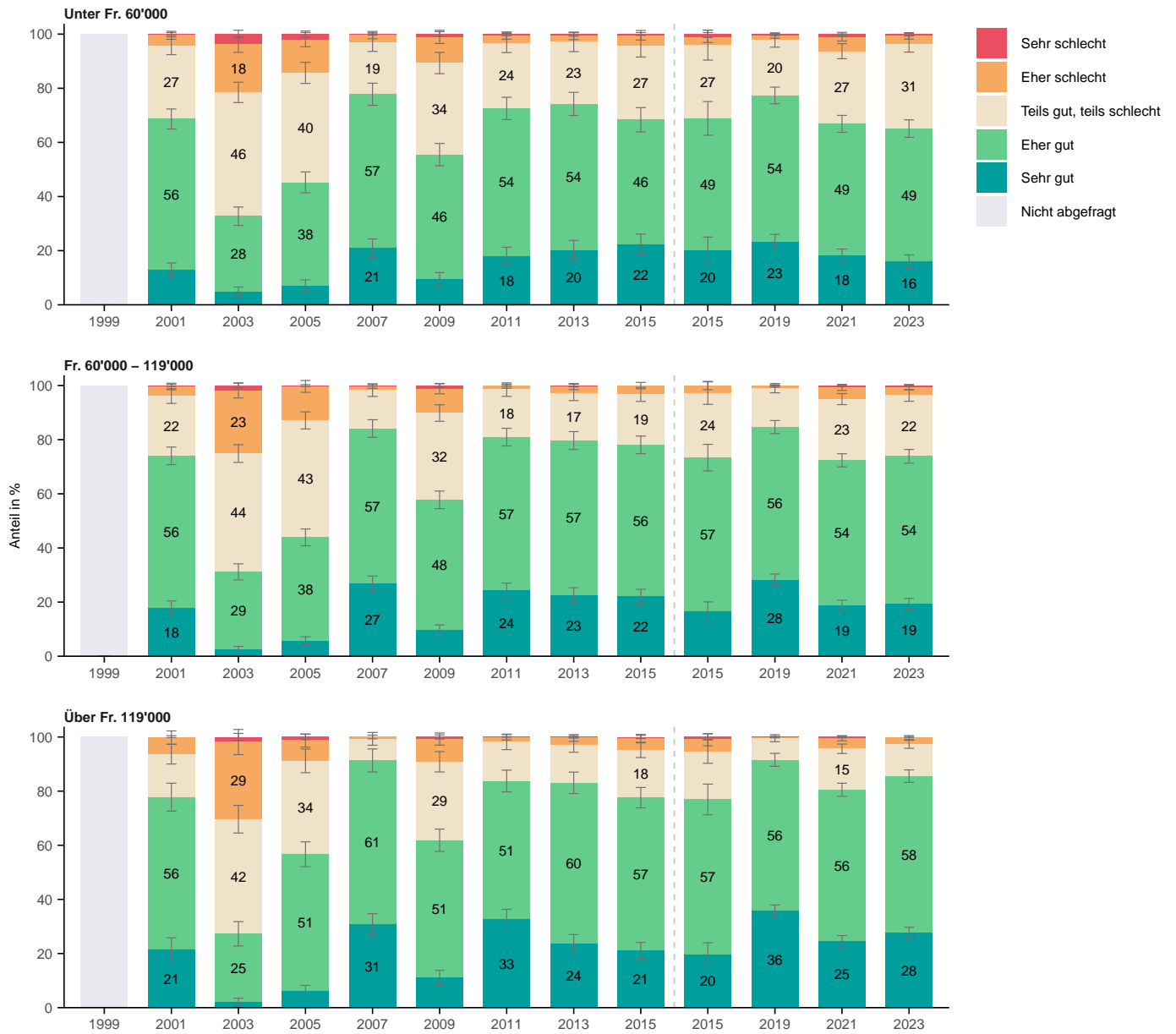

Wie beurteilen Sie ganz allgemein die heutige wirtschaftliche Lage der Stadt Zürich?

Nach Lebensdauer in Zürich

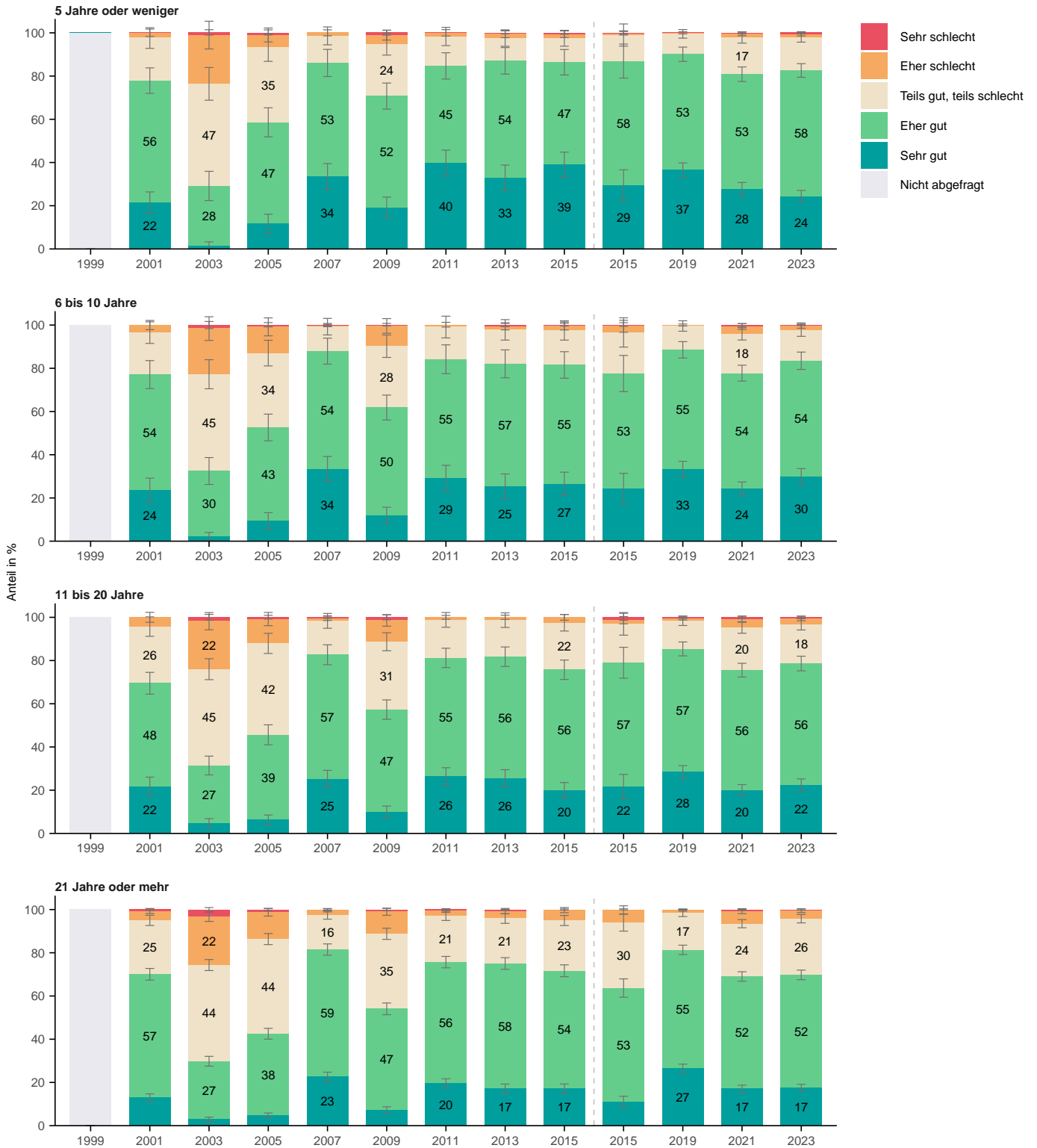

Wie beurteilen Sie ganz allgemein die heutige wirtschaftliche Lage der Stadt Zürich?

Nach Stadtkreis

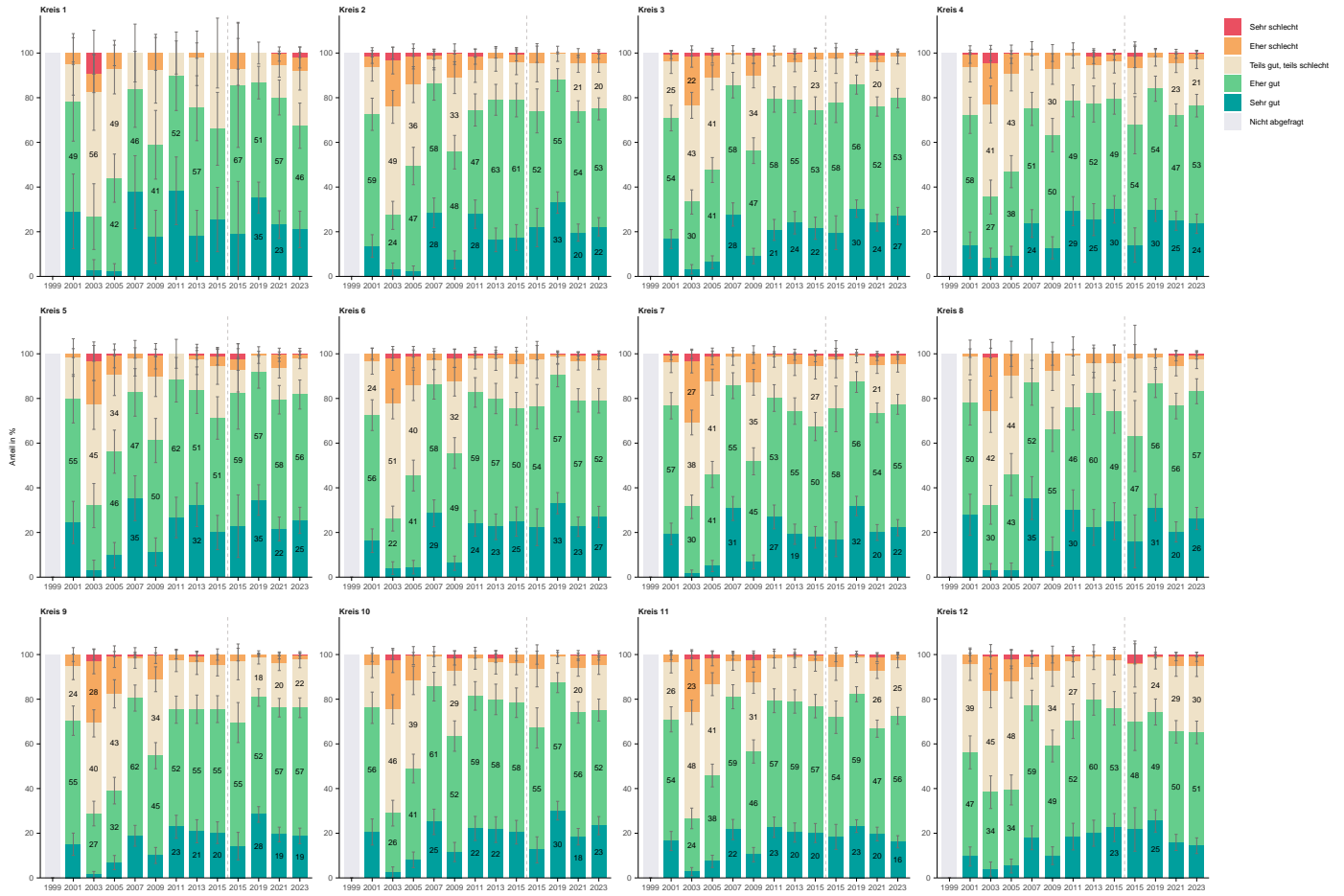

Wie beurteilen Sie ganz allgemein die heutige wirtschaftliche Lage der Stadt Zürich?

Nach Quartier

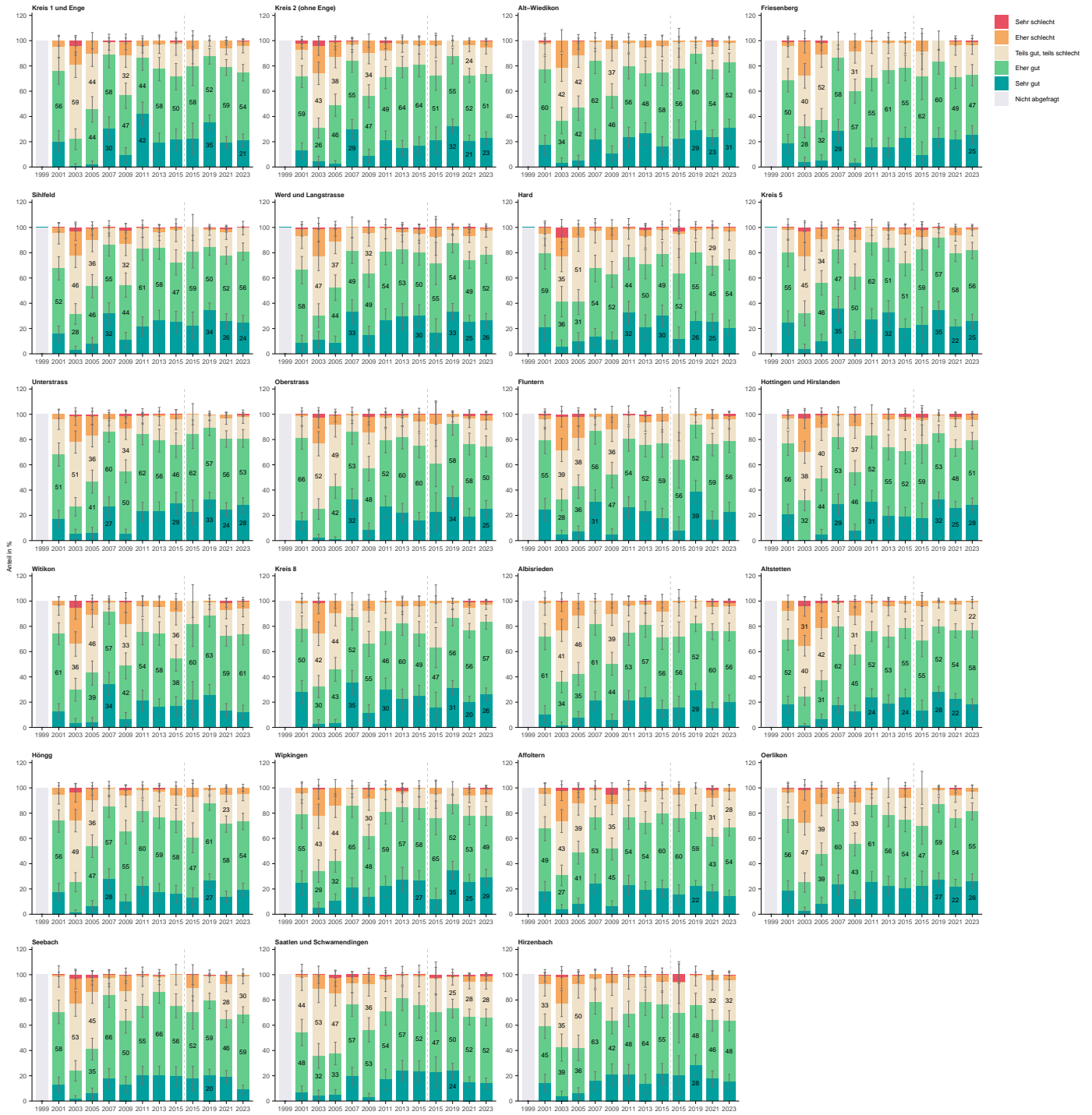

8 F8: Wirtschaftliche Lage der Stadt zukünftig

Was glauben Sie, wie wird die wirtschaftliche Lage der Stadt Zürich in ein bis zwei Jahren sein?

Nach Total

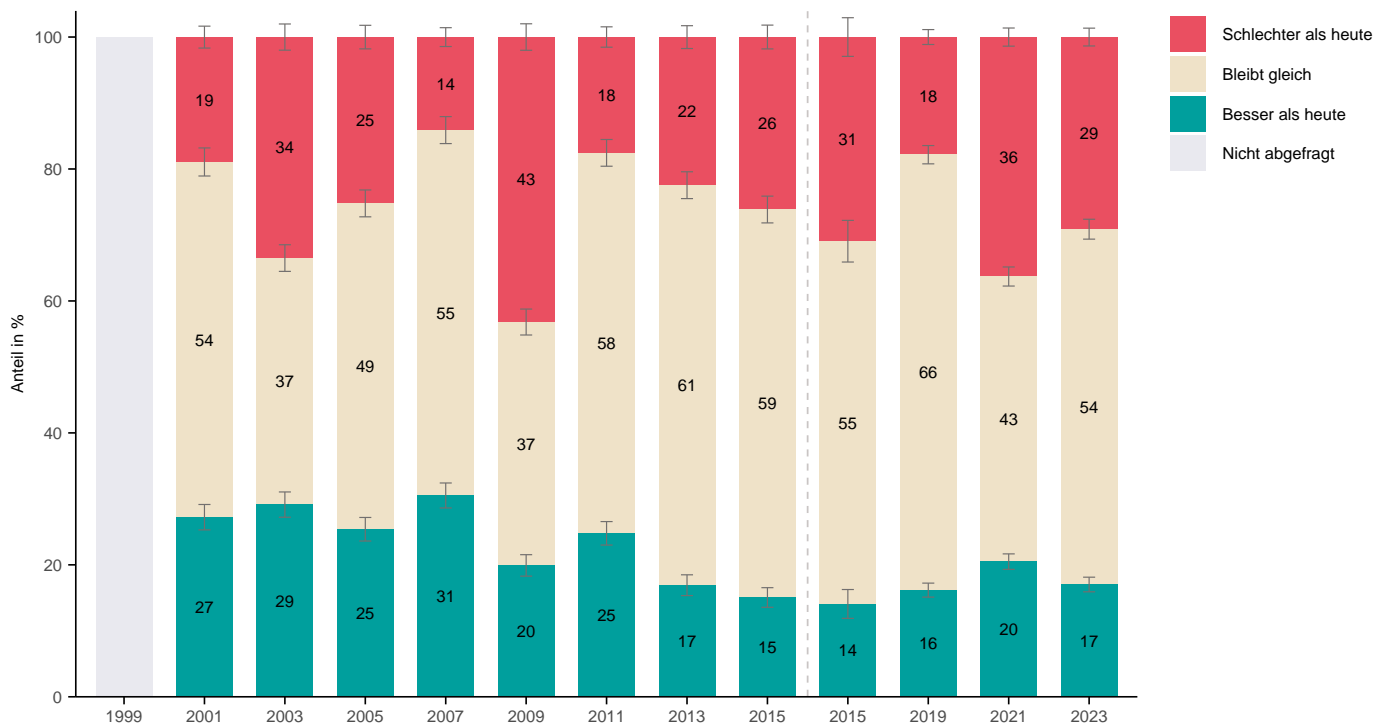

Was glauben Sie, wie wird die wirtschaftliche Lage der Stadt Zürich in ein bis zwei Jahren sein?

Nach Alter



Was glauben Sie, wie wird die wirtschaftliche Lage der Stadt Zürich in ein bis zwei Jahren sein?

Nach Geschlecht



Was glauben Sie, wie wird die wirtschaftliche Lage der Stadt Zürich in ein bis zwei Jahren sein?

Nach Herkunft



Was glauben Sie, wie wird die wirtschaftliche Lage der Stadt Zürich in ein bis zwei Jahren sein?

Nach Bildung

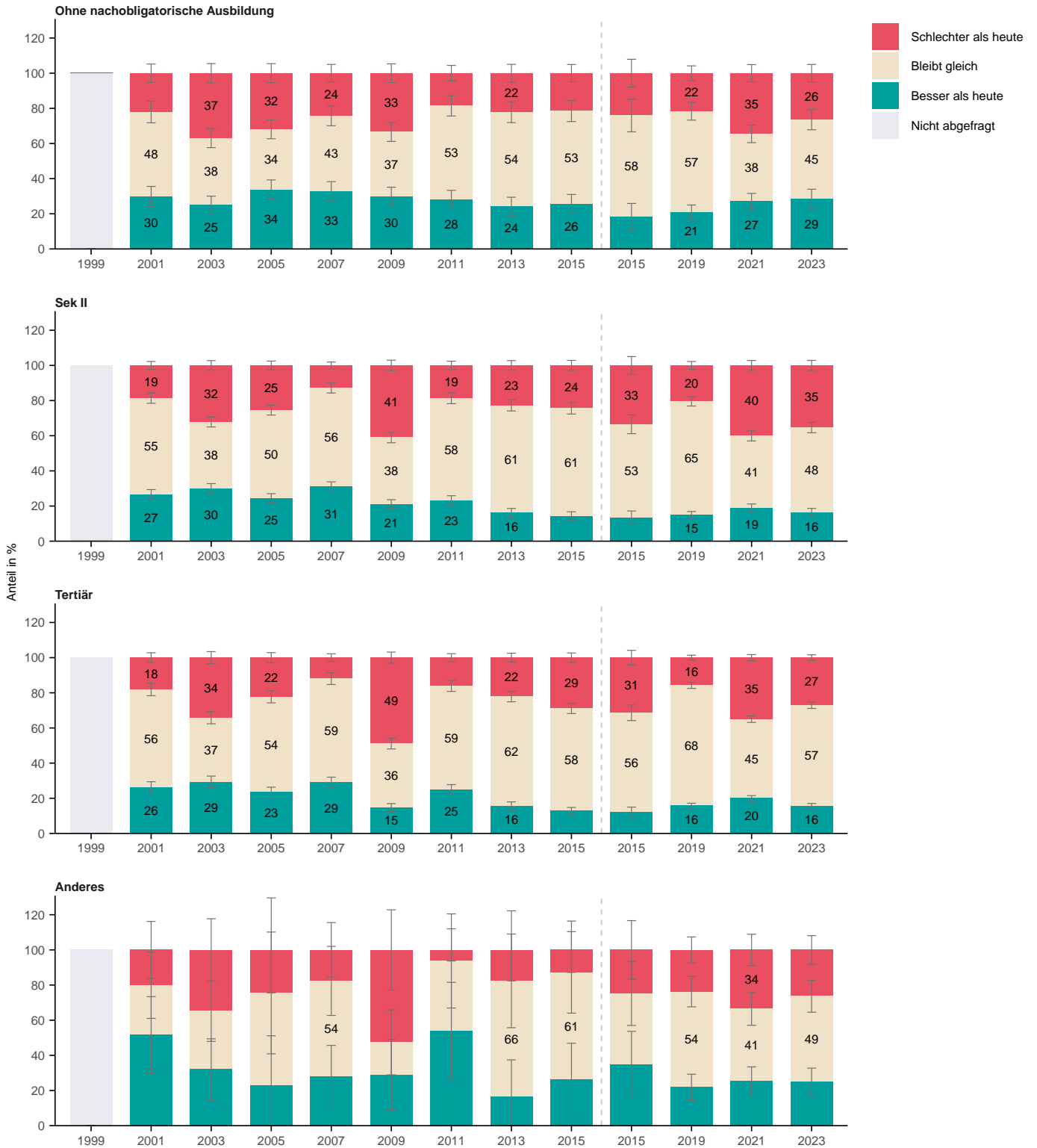

Was glauben Sie, wie wird die wirtschaftliche Lage der Stadt Zürich in ein bis zwei Jahren sein?

Nach Erwerbssituation

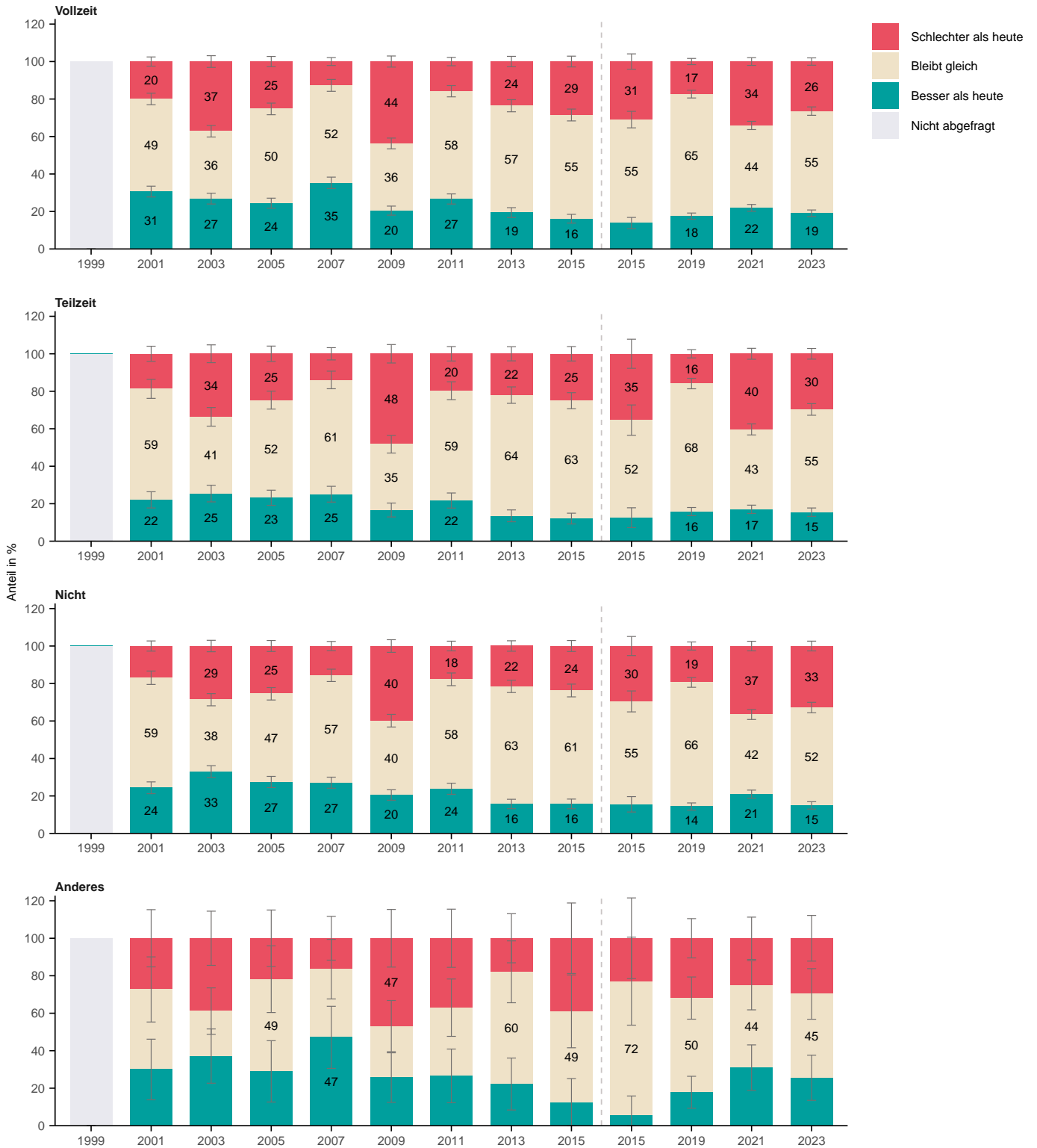

Was glauben Sie, wie wird die wirtschaftliche Lage der Stadt Zürich in ein bis zwei Jahren sein?

Nach Haushaltsform



Was glauben Sie, wie wird die wirtschaftliche Lage der Stadt Zürich in ein bis zwei Jahren sein?

Nach Wohnform

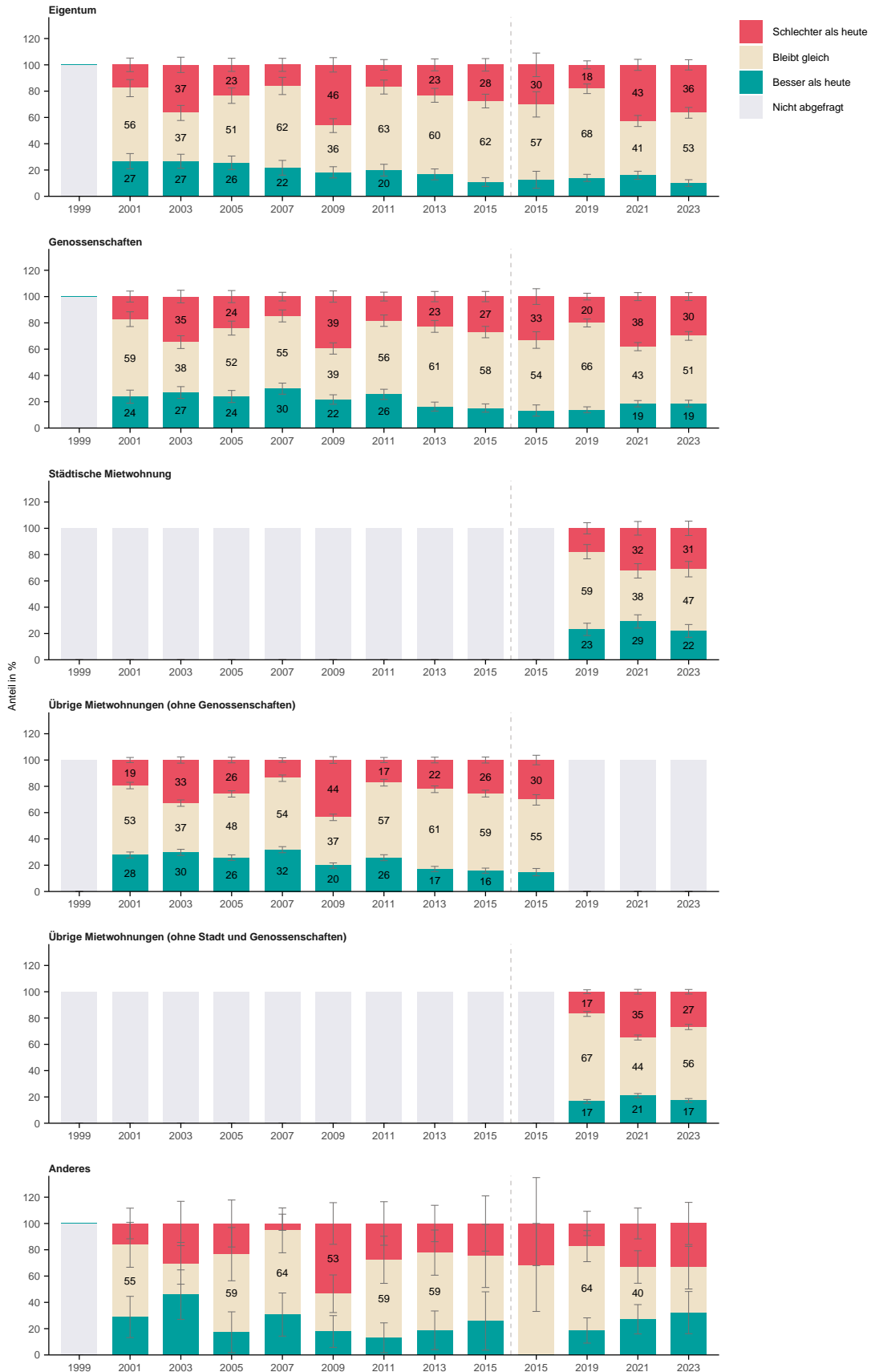

Was glauben Sie, wie wird die wirtschaftliche Lage der Stadt Zürich in ein bis zwei Jahren sein?

Nach Haushaltseinkommen



Was glauben Sie, wie wird die wirtschaftliche Lage der Stadt Zürich in ein bis zwei Jahren sein?

Nach Lebensdauer in Zürich



Was glauben Sie, wie wird die wirtschaftliche Lage der Stadt Zürich in ein bis zwei Jahren sein?

Nach Stadtkreis



Was glauben Sie, wie wird die wirtschaftliche Lage der Stadt Zürich in ein bis zwei Jahren sein?

Nach Quartier



9 F9: Eigene wirtschaftliche Lage heute

Wie beurteilen Sie Ihre eigene wirtschaftliche Lage heute?

Nach Total

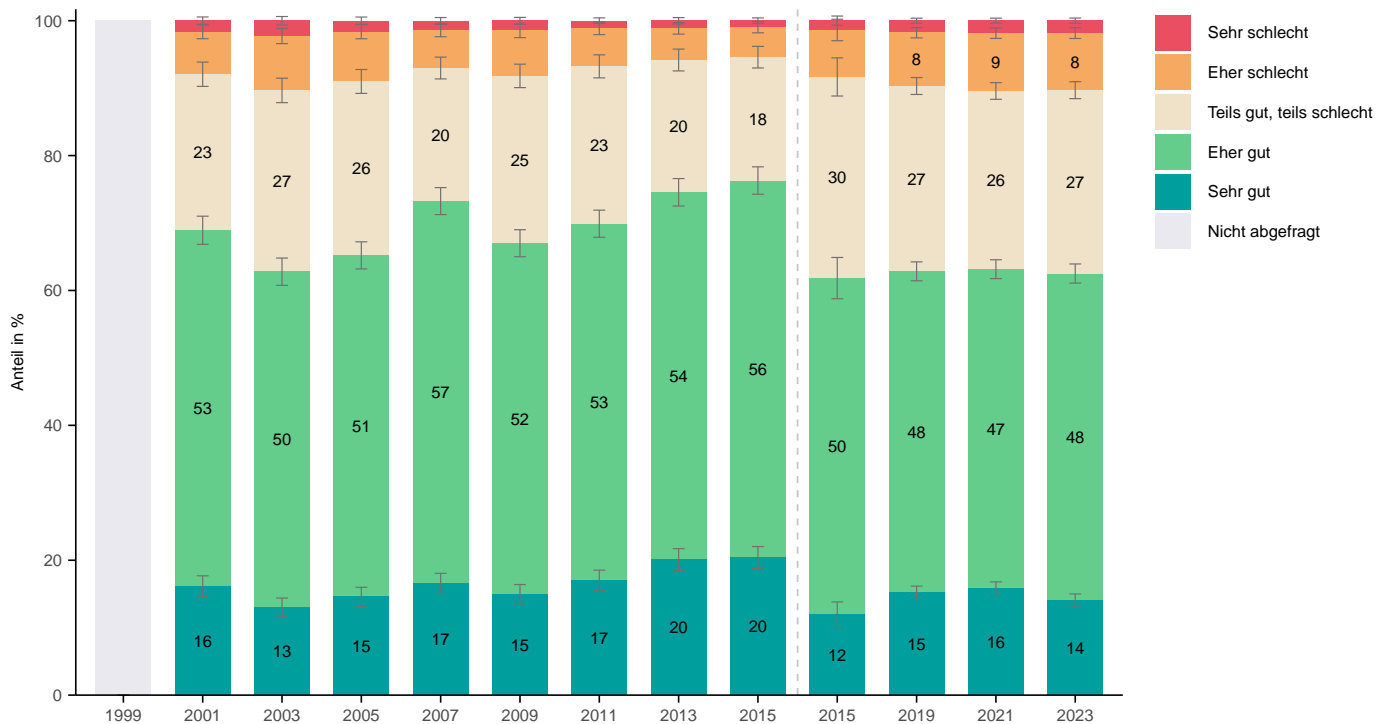

Wie beurteilen Sie Ihre eigene wirtschaftliche Lage heute?

Nach Alter

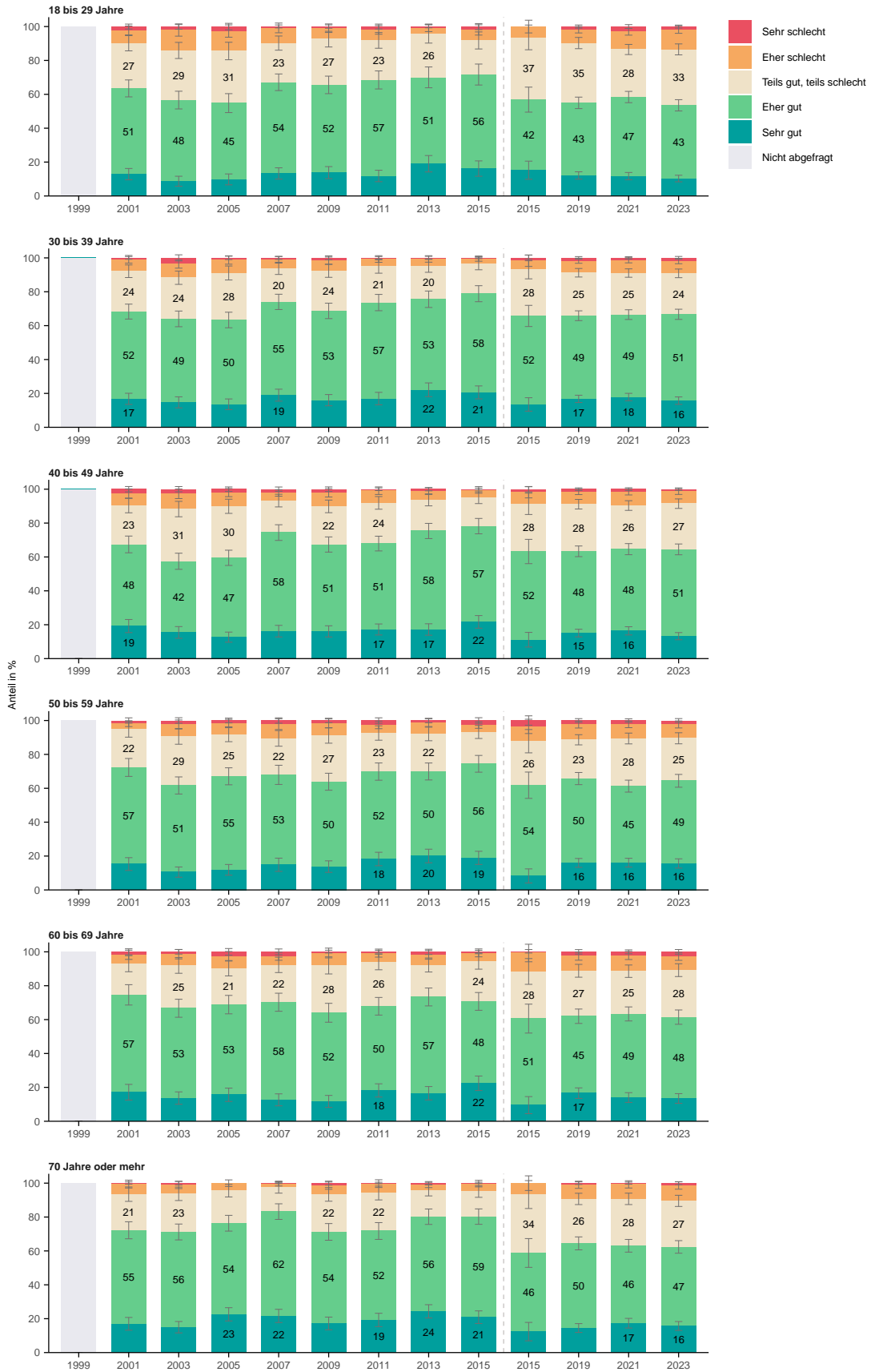

Wie beurteilen Sie Ihre eigene wirtschaftliche Lage heute?

Nach Geschlecht

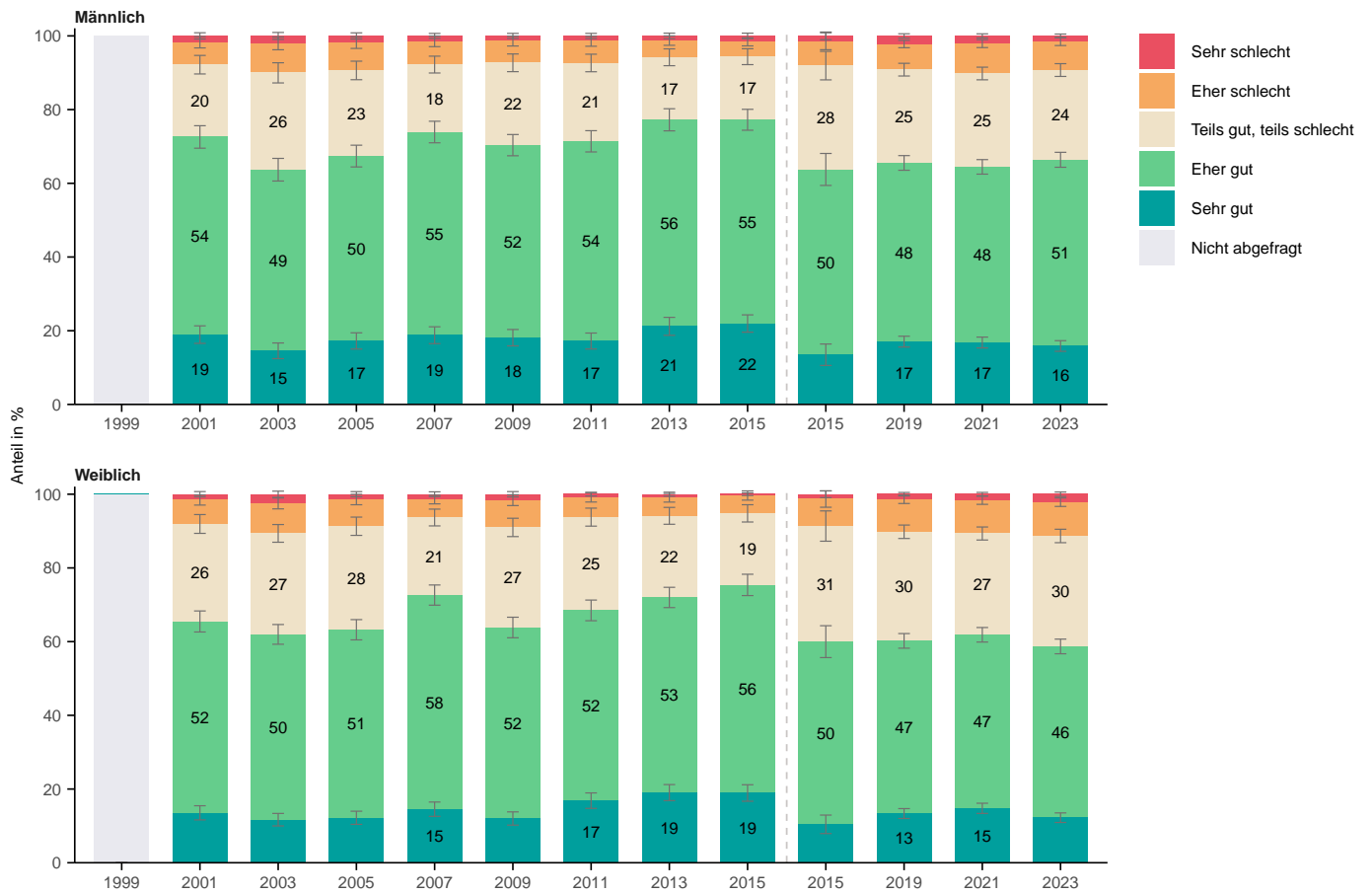

Wie beurteilen Sie Ihre eigene wirtschaftliche Lage heute?

Nach Herkunft

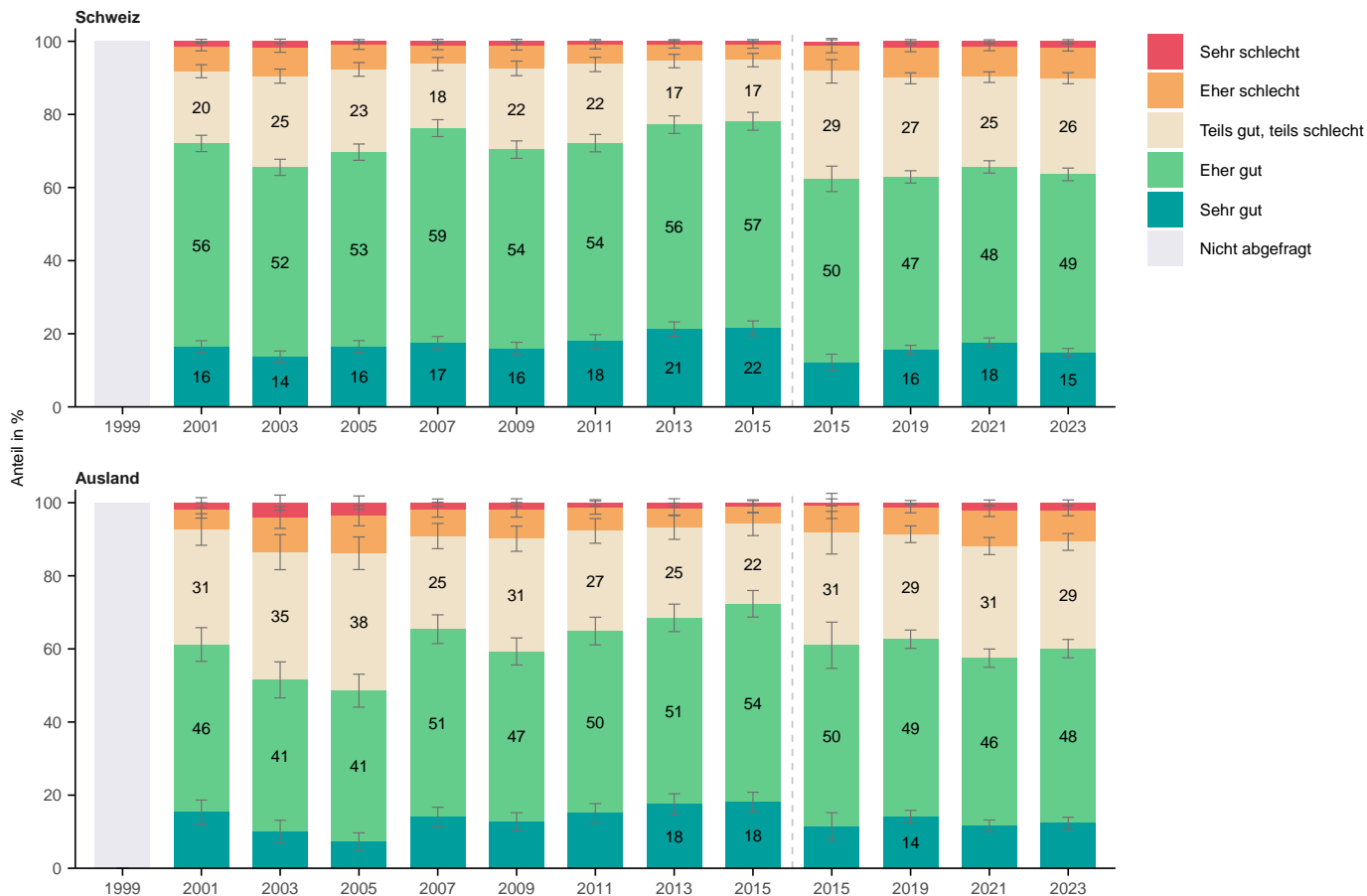

Wie beurteilen Sie Ihre eigene wirtschaftliche Lage heute?

Nach Bildung

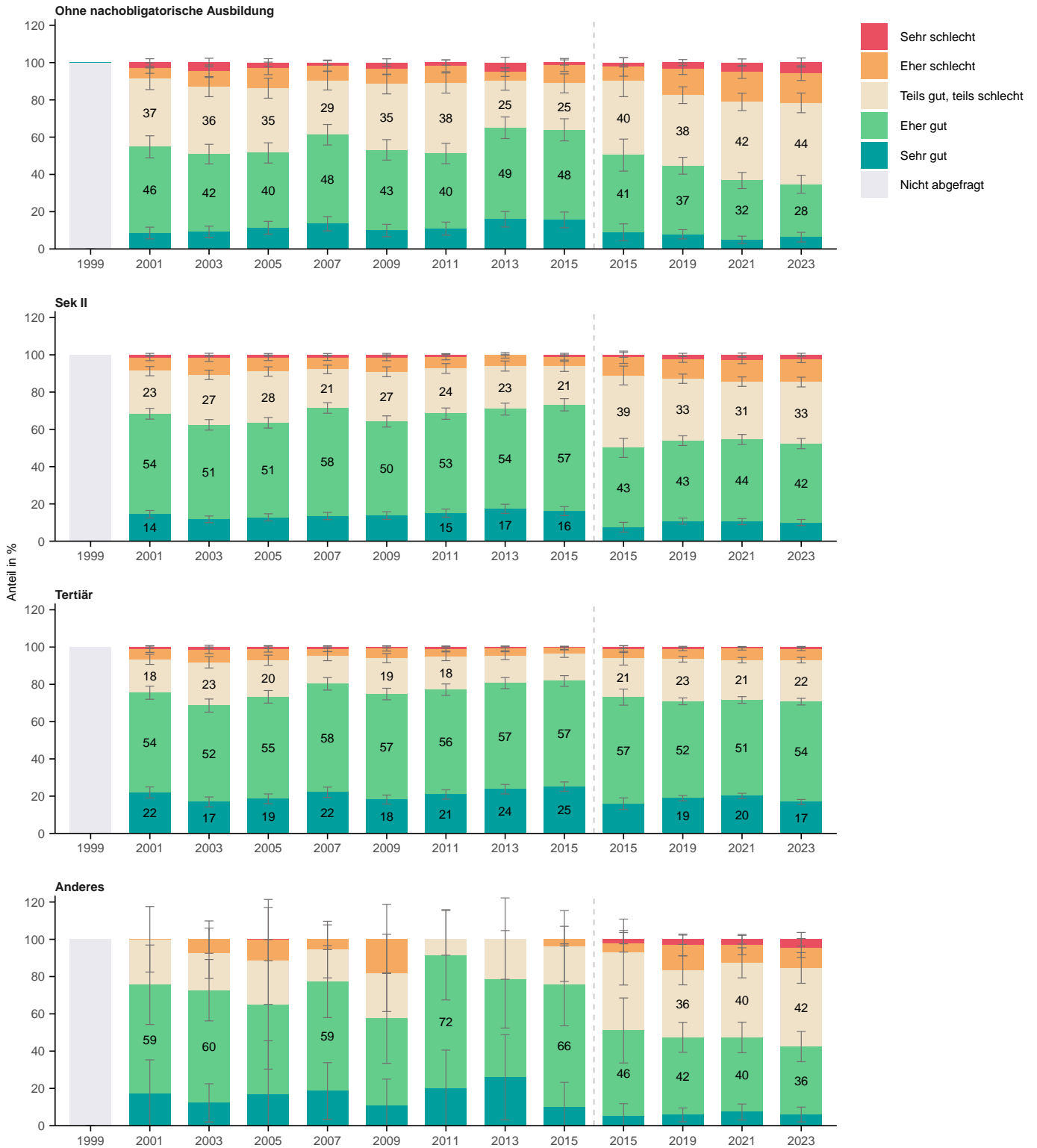

Wie beurteilen Sie Ihre eigene wirtschaftliche Lage heute?

Nach Erwerbssituation

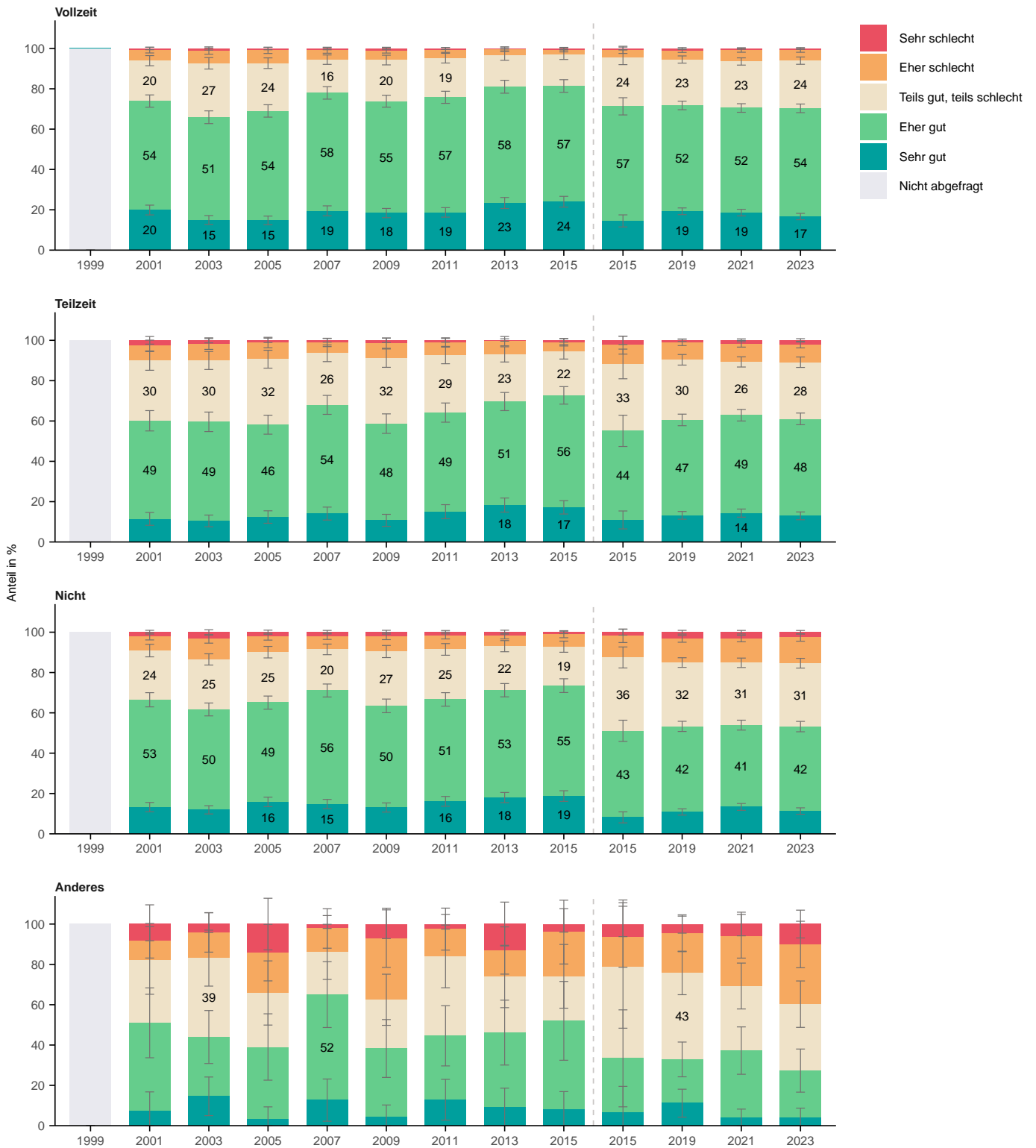

Wie beurteilen Sie Ihre eigene wirtschaftliche Lage heute?

Nach Haushaltsform

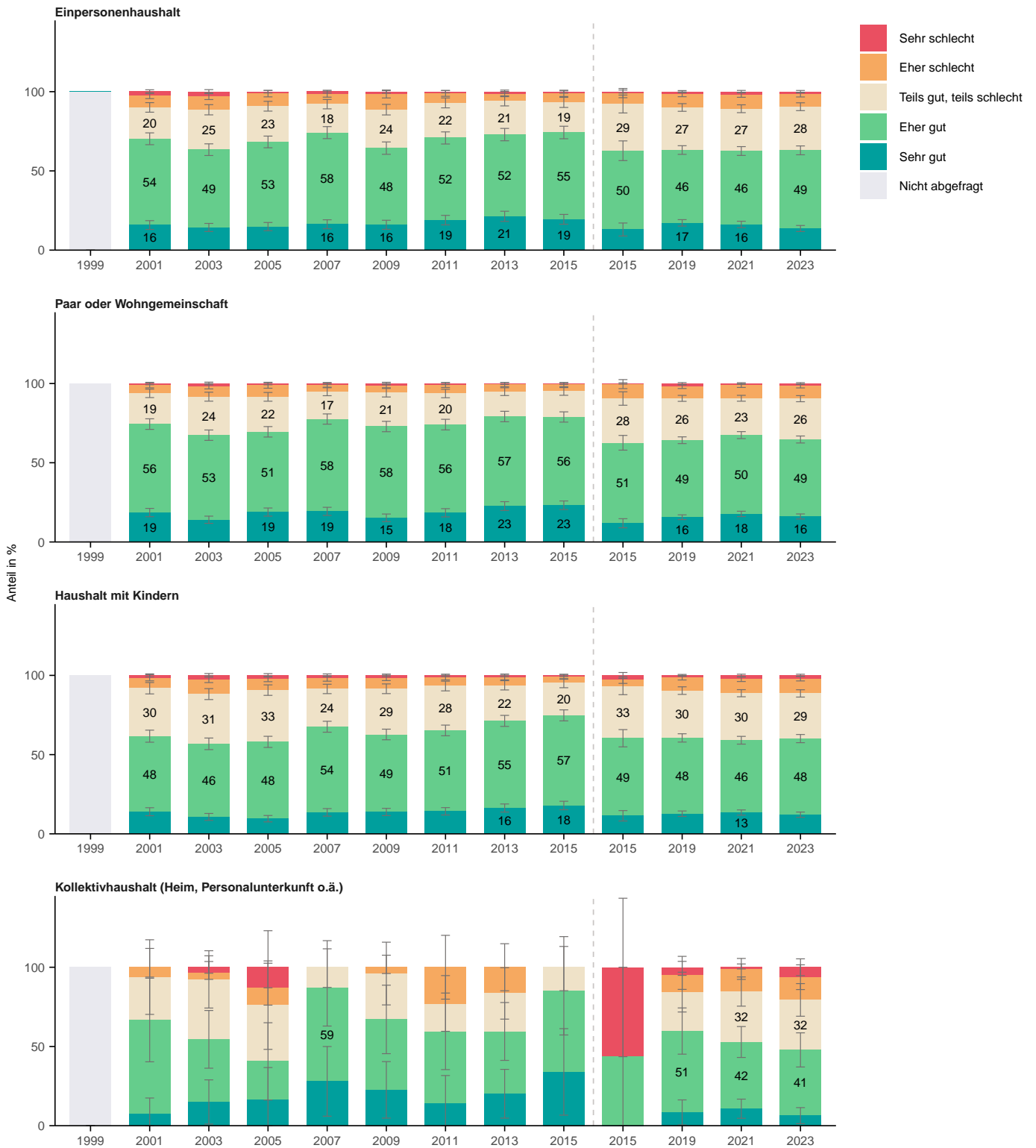

Wie beurteilen Sie Ihre eigene wirtschaftliche Lage heute?

Nach Wohnform

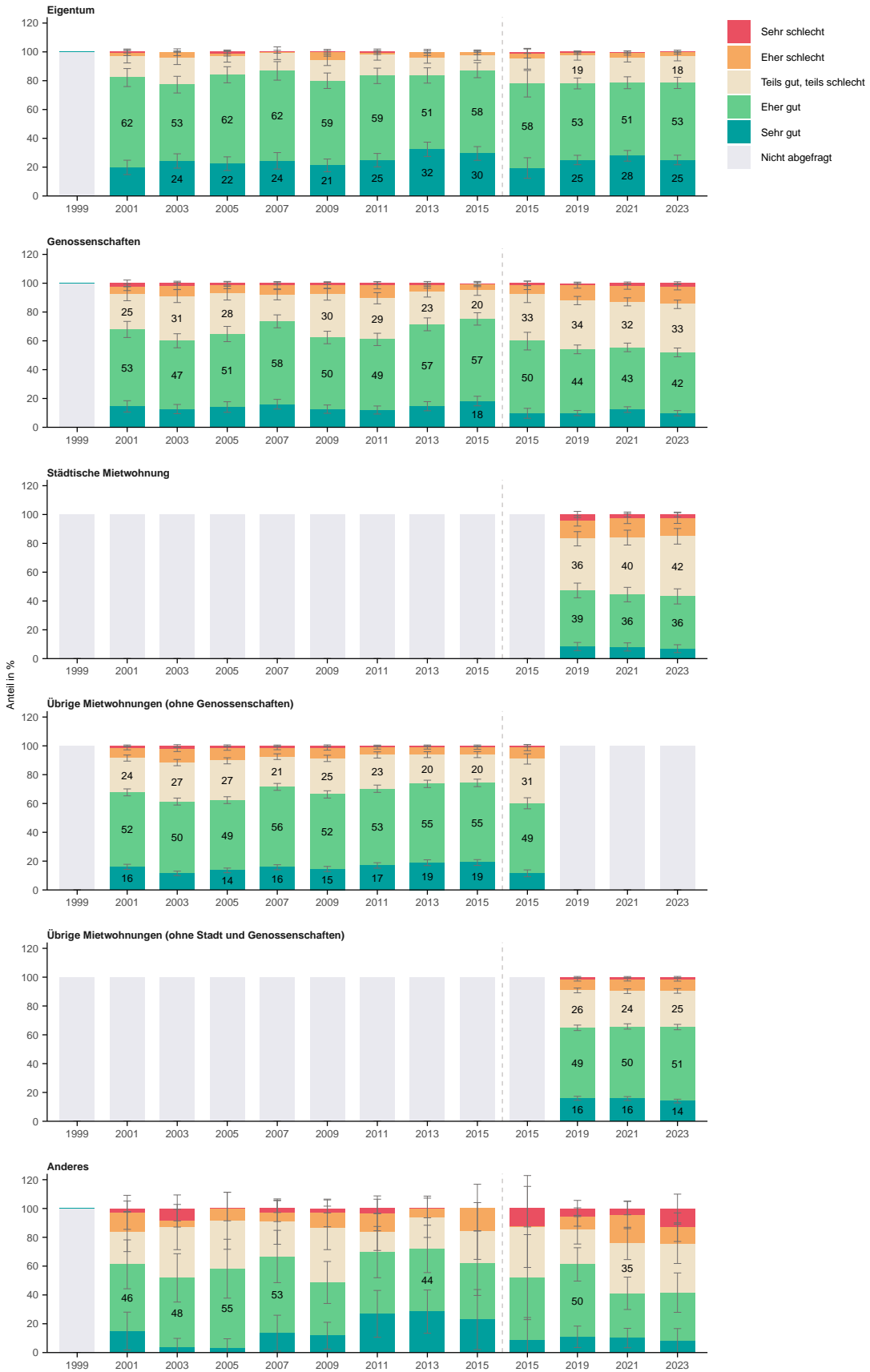

Wie beurteilen Sie Ihre eigene wirtschaftliche Lage heute?

Nach Haushaltseinkommen

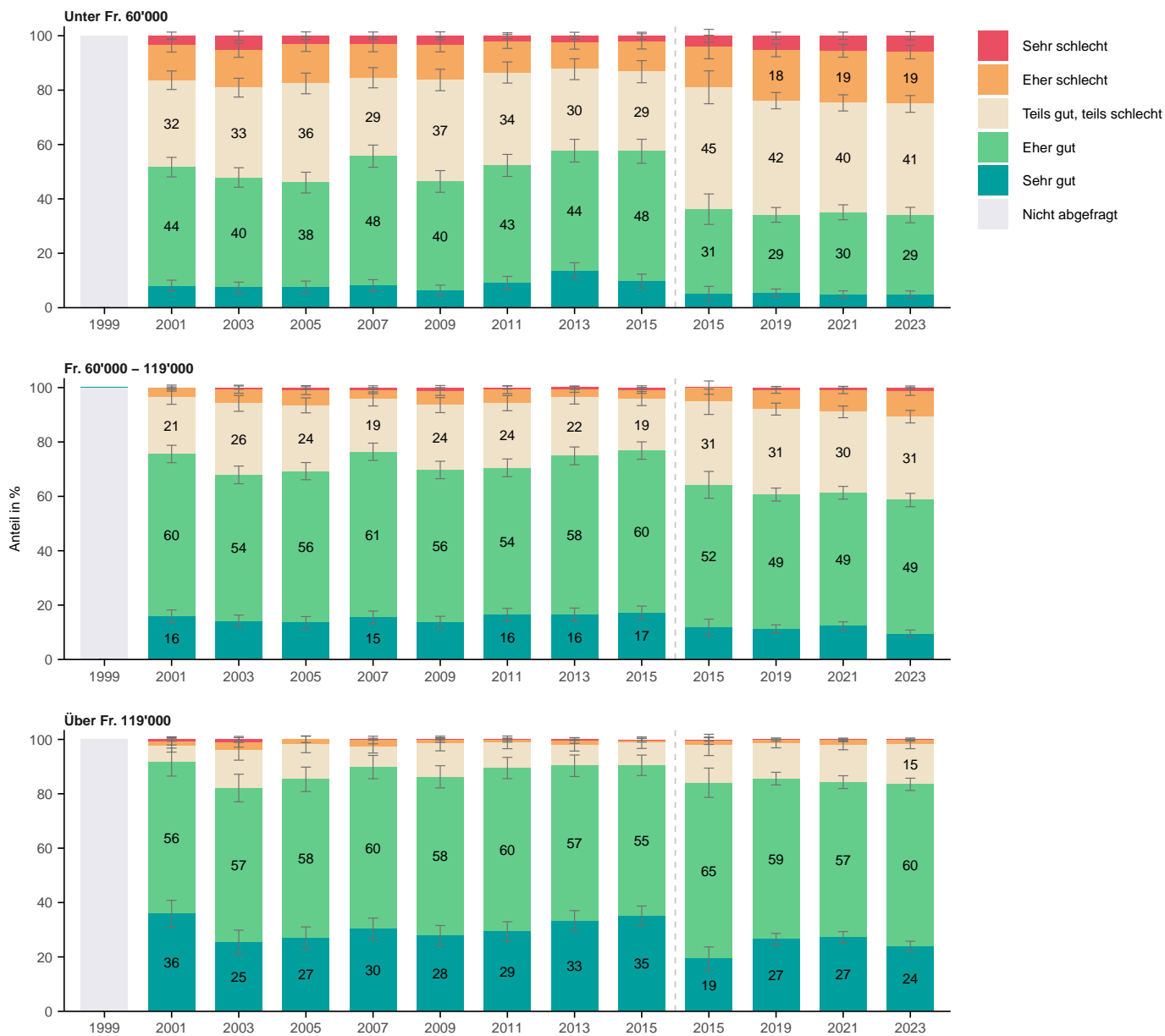

Wie beurteilen Sie Ihre eigene wirtschaftliche Lage heute?

Nach Lebensdauer in Zürich

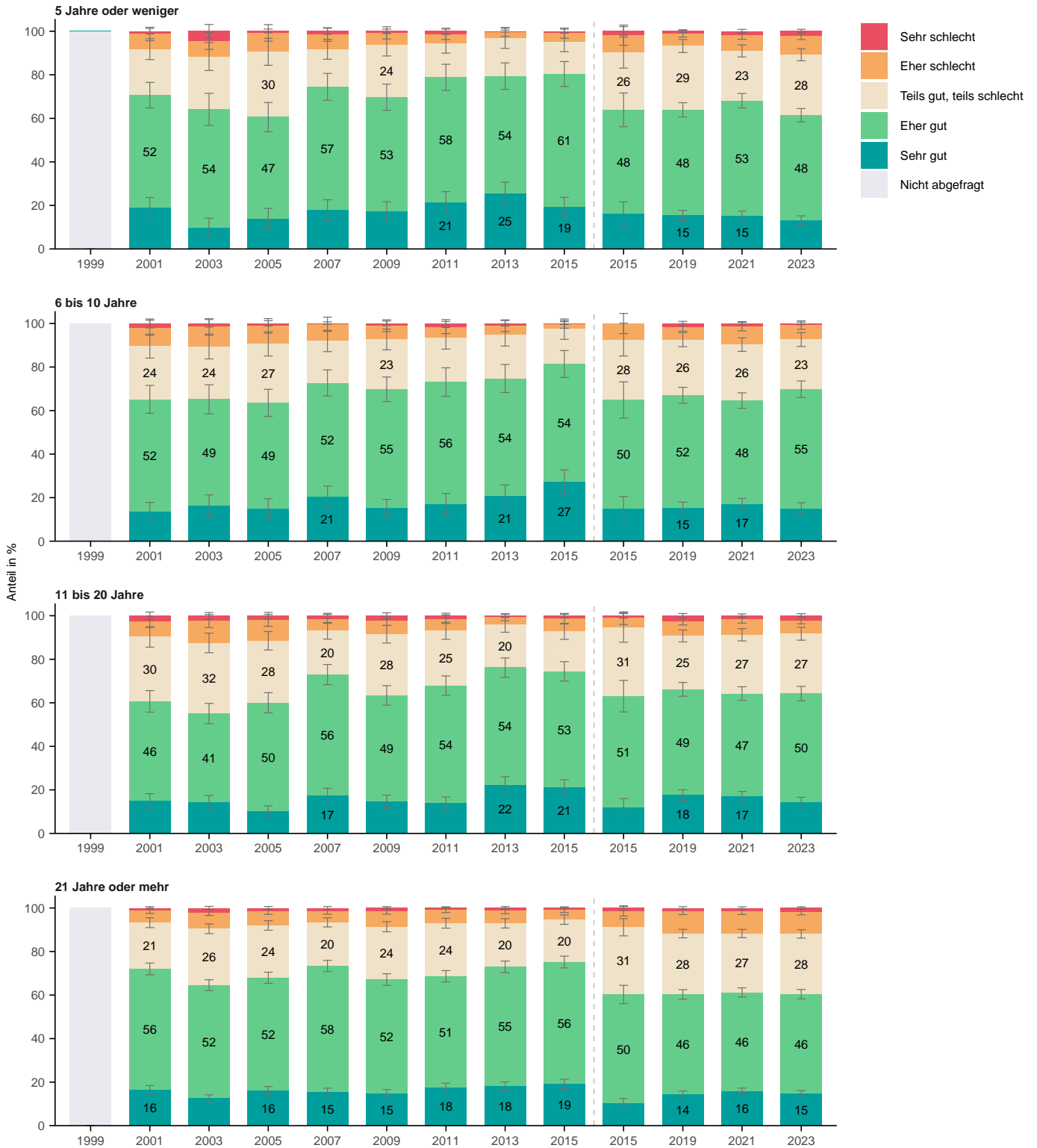

Wie beurteilen Sie Ihre eigene wirtschaftliche Lage heute?

Nach Stadtkreis

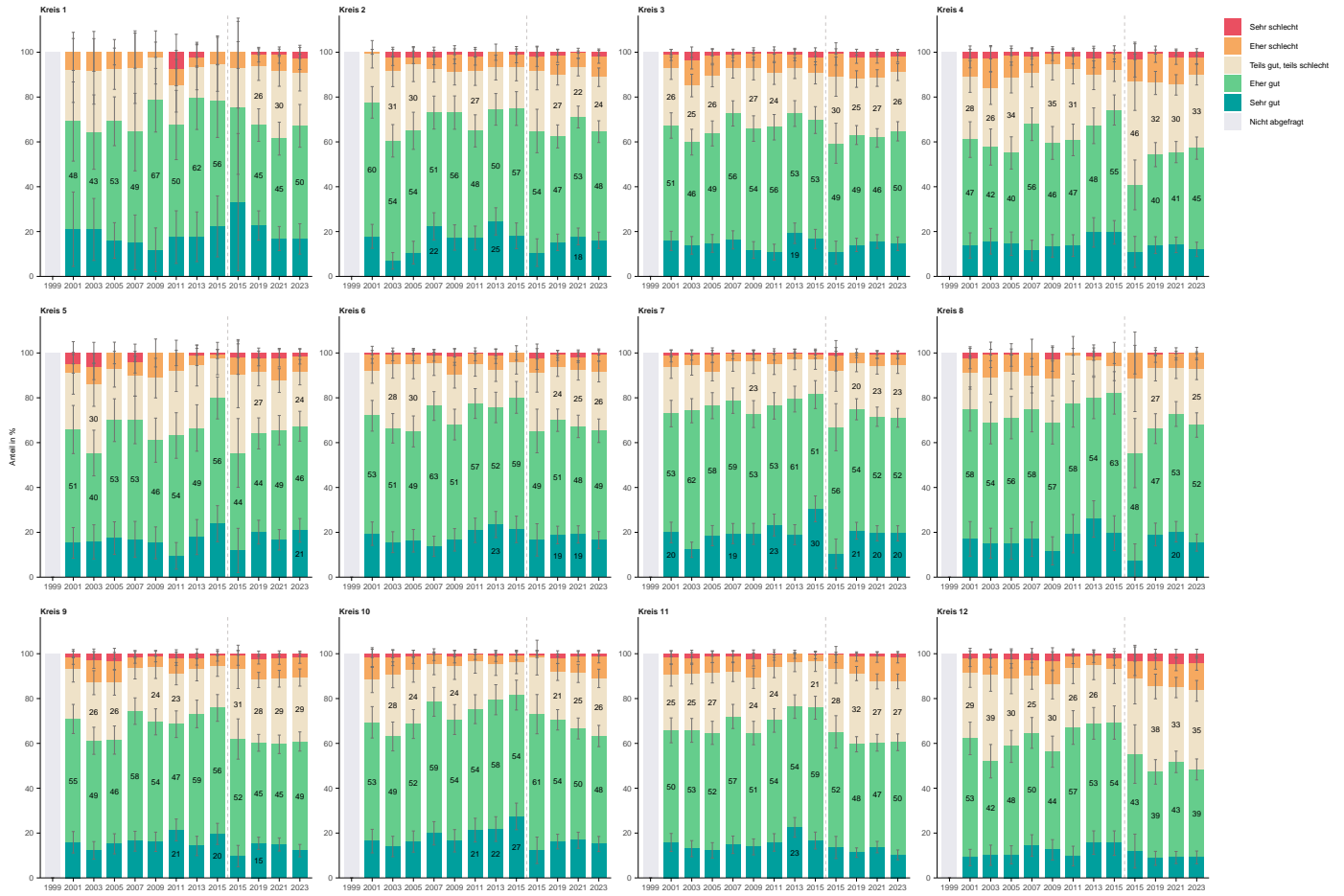

Wie beurteilen Sie Ihre eigene wirtschaftliche Lage heute?

Nach Quartier

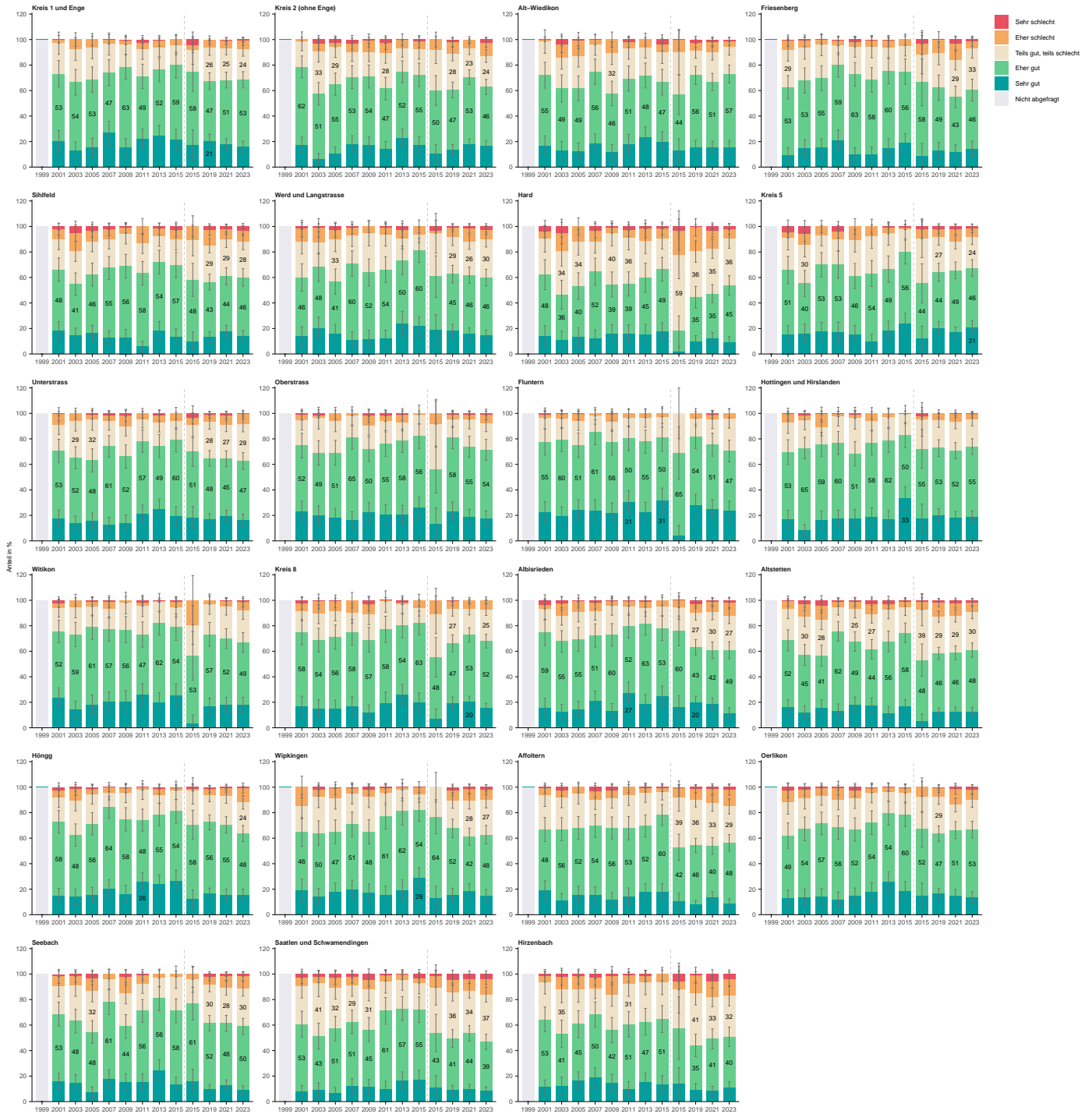

10 F10: Eigene wirtschaftliche Lage zukünftig

Was glauben Sie, wie wird die eigene wirtschaftliche Lage in ein bis zwei Jahren sein?

Nach Total

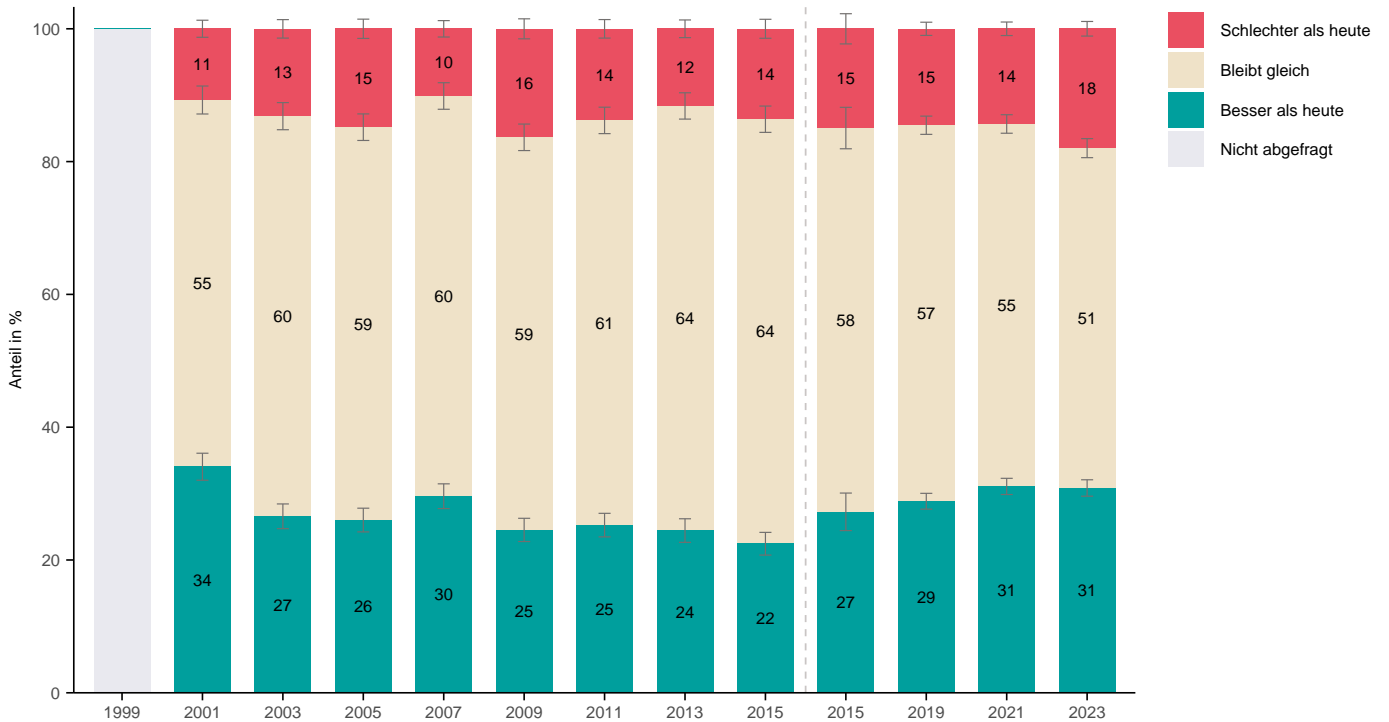

Was glauben Sie, wie wird die eigene wirtschaftliche Lage in ein bis zwei Jahren sein?

Nach Alter

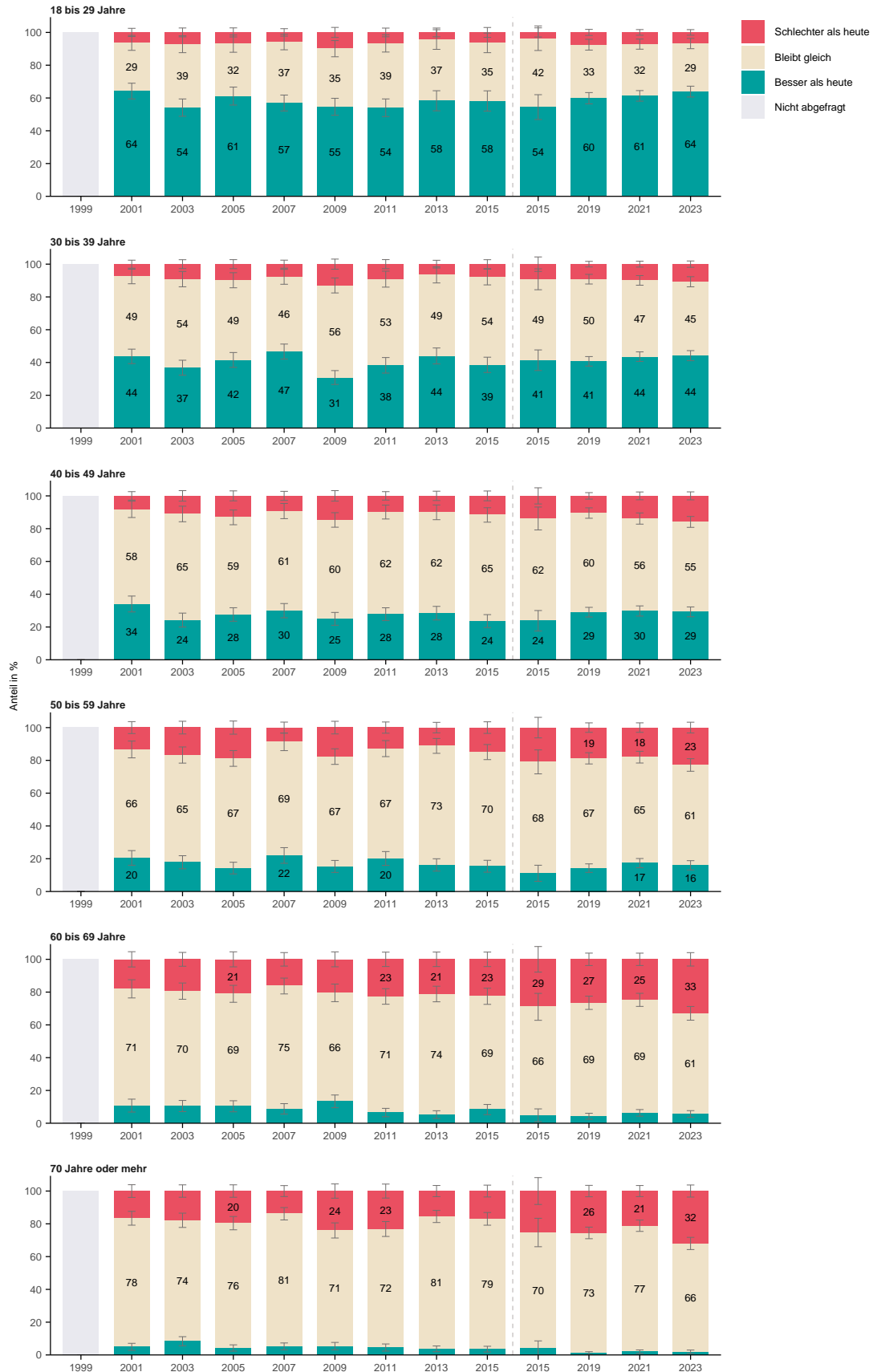

Was glauben Sie, wie wird die eigene wirtschaftliche Lage in ein bis zwei Jahren sein?

Nach Geschlecht



Was glauben Sie, wie wird die eigene wirtschaftliche Lage in ein bis zwei Jahren sein?

Nach Herkunft



Was glauben Sie, wie wird die eigene wirtschaftliche Lage in ein bis zwei Jahren sein?

Nach Bildung

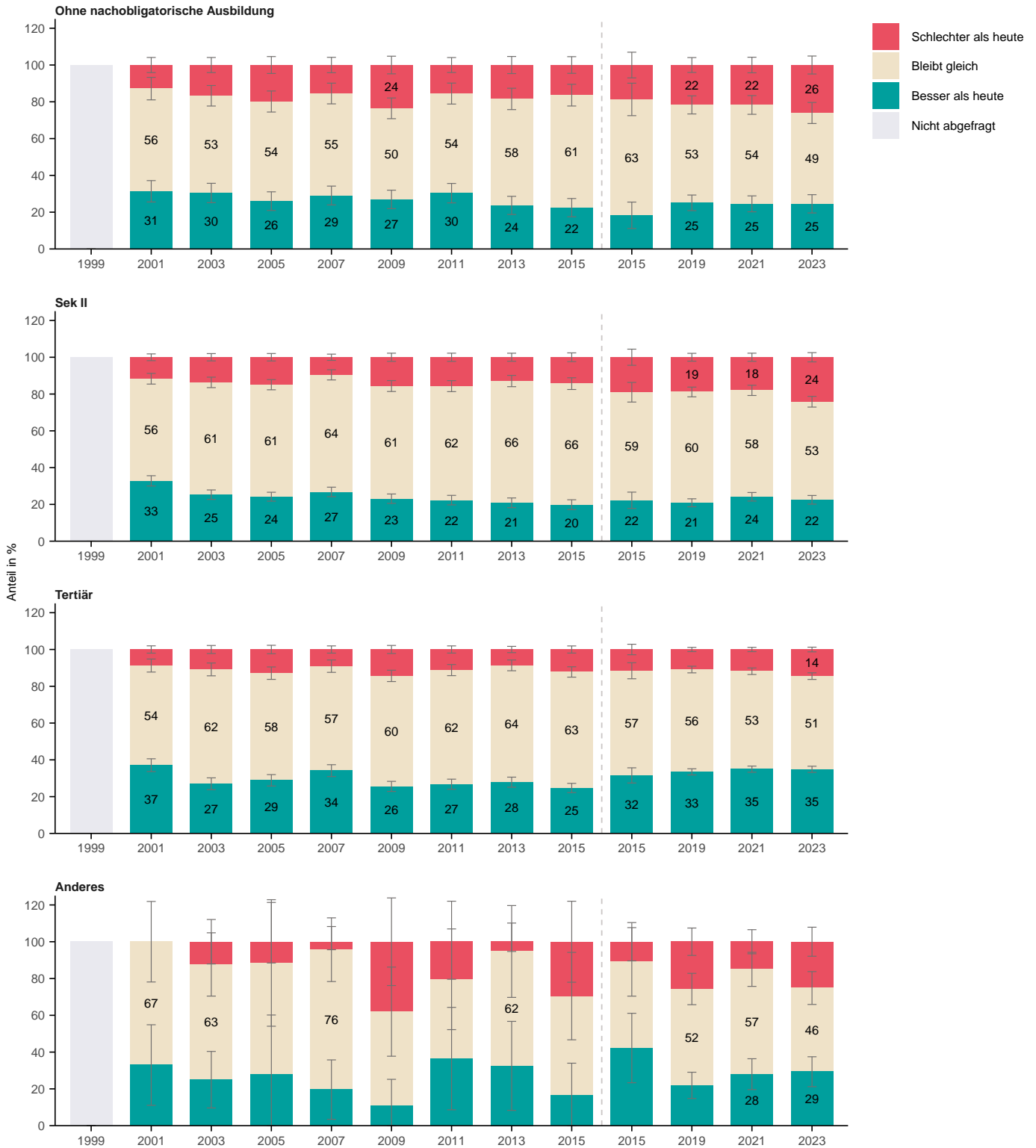

Was glauben Sie, wie wird die eigene wirtschaftliche Lage in ein bis zwei Jahren sein?

Nach Erwerbssituation

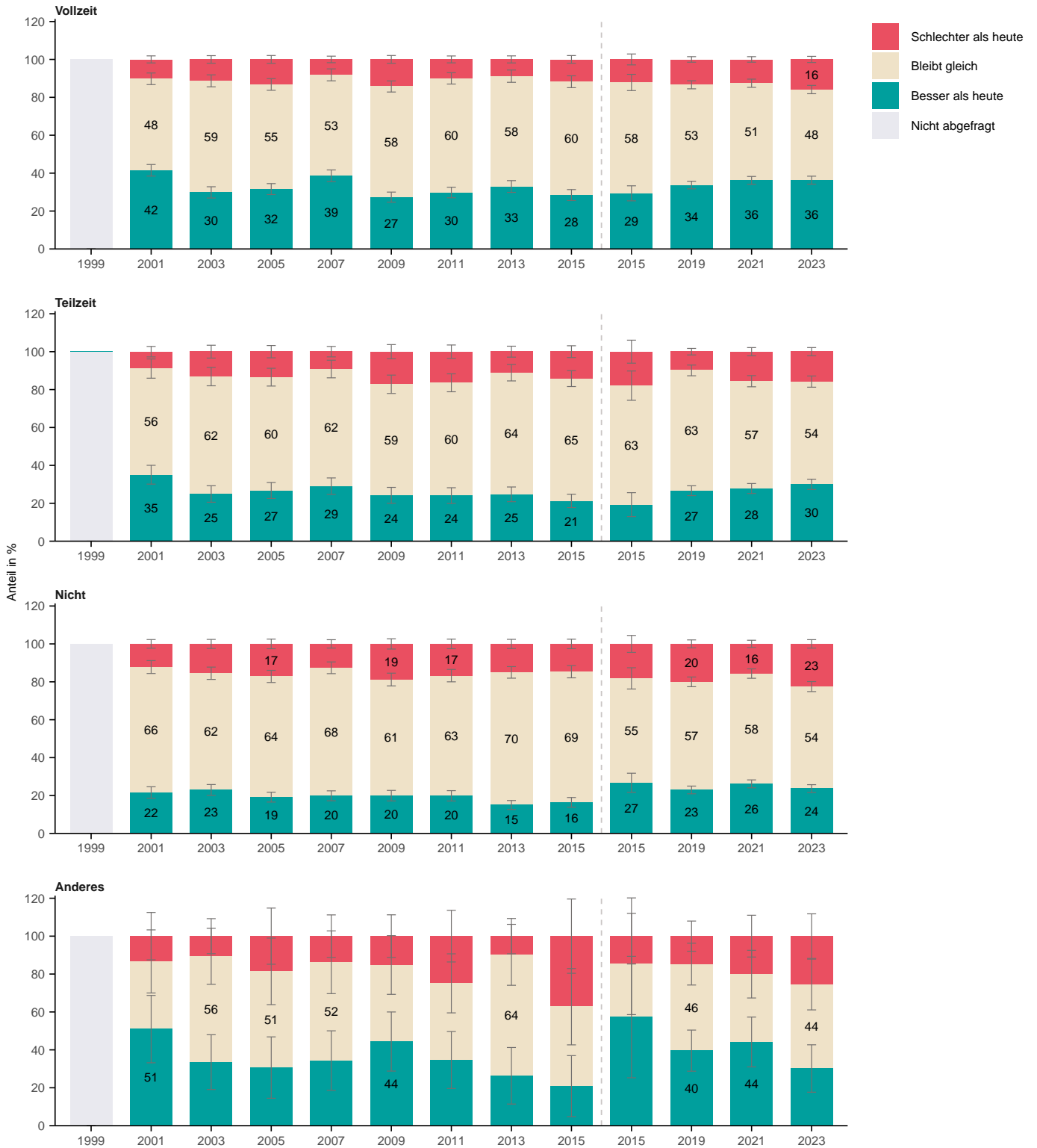

Was glauben Sie, wie wird die eigene wirtschaftliche Lage in ein bis zwei Jahren sein?

Nach Haushaltsform



Was glauben Sie, wie wird die eigene wirtschaftliche Lage in ein bis zwei Jahren sein?

Nach Wohnform

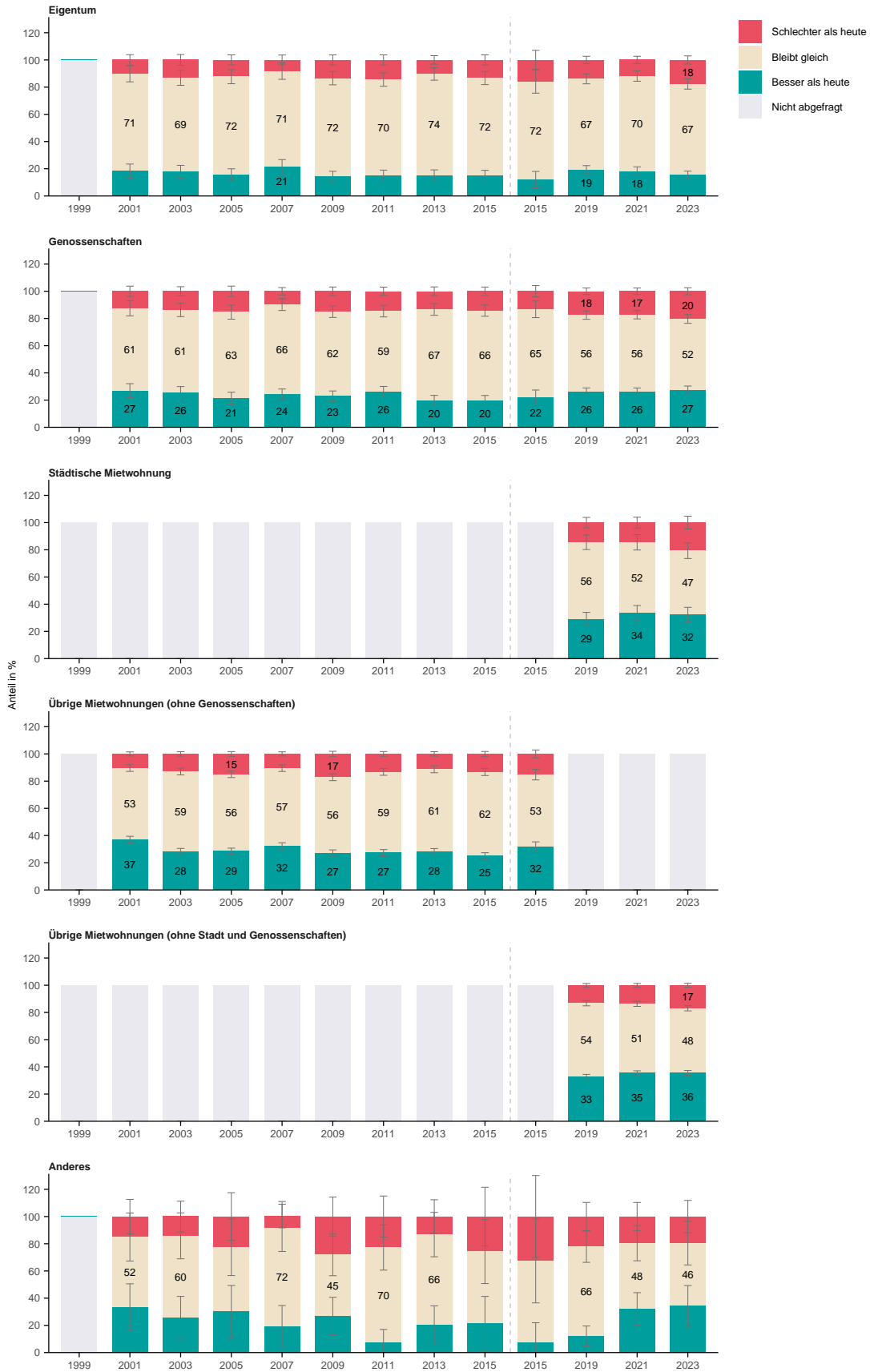

Was glauben Sie, wie wird die eigene wirtschaftliche Lage in ein bis zwei Jahren sein?

Nach Haushaltseinkommen

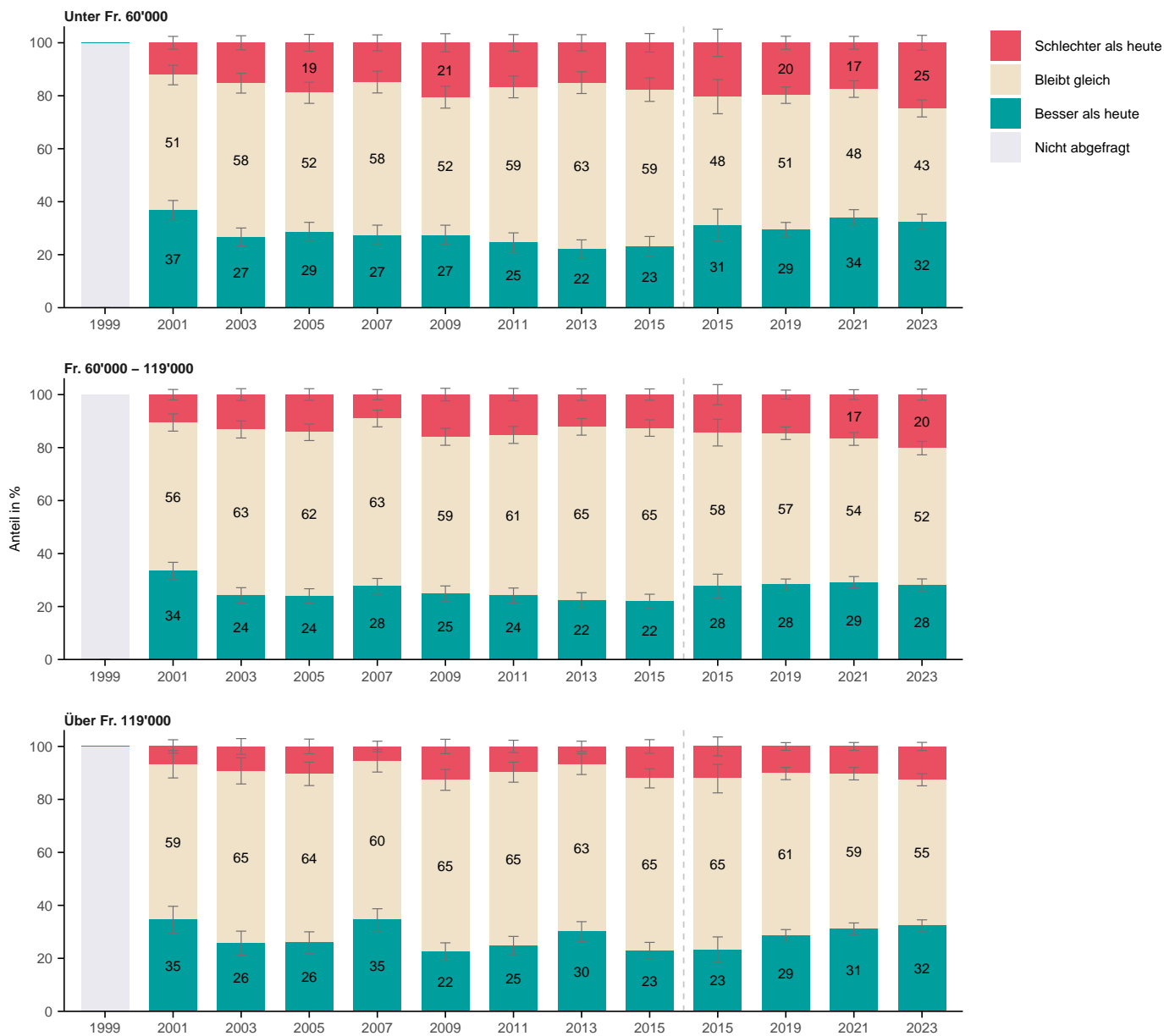

Was glauben Sie, wie wird die eigene wirtschaftliche Lage in ein bis zwei Jahren sein?

Nach Lebensdauer in Zürich

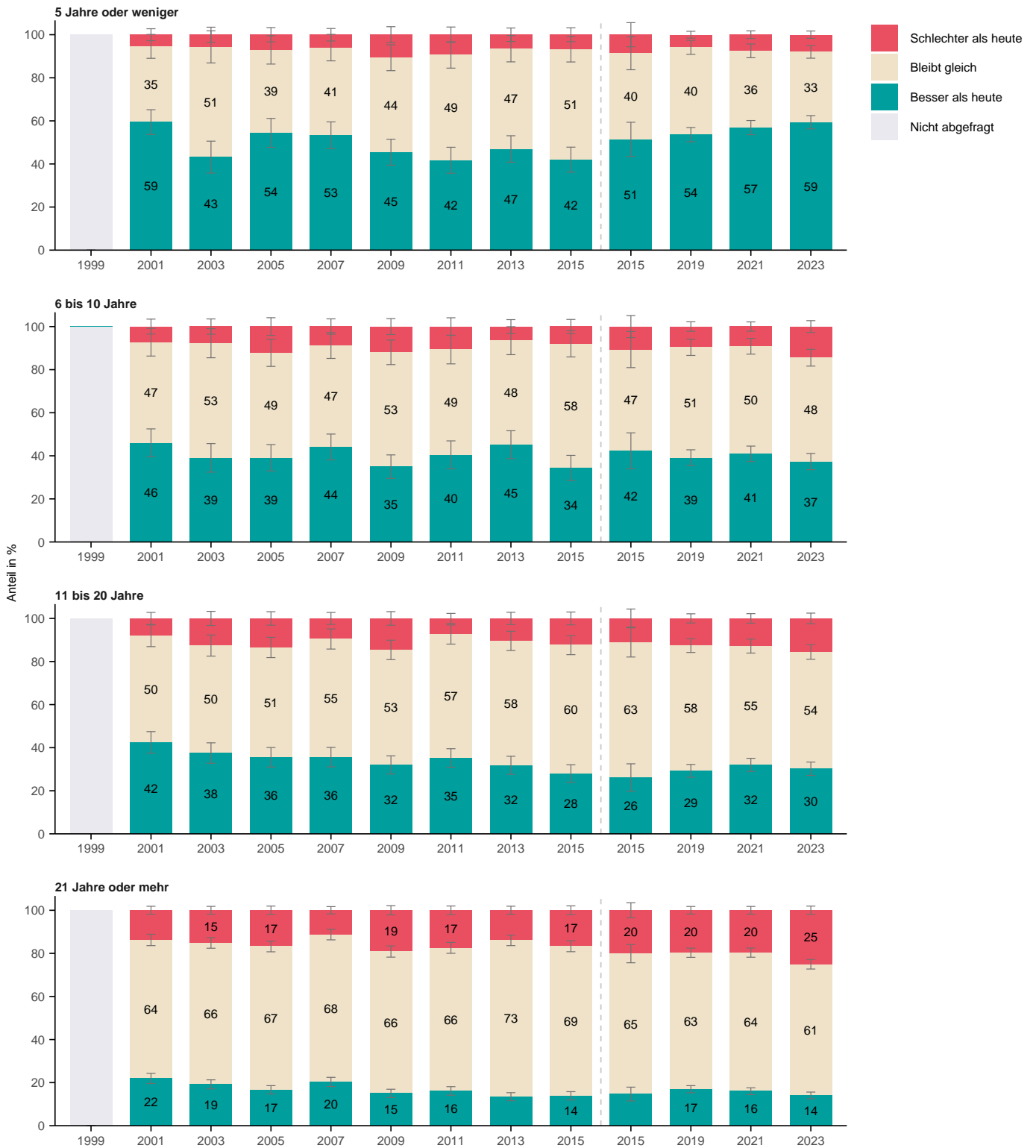

Was glauben Sie, wie wird die eigene wirtschaftliche Lage in ein bis zwei Jahren sein?

Nach Stadtkreis



Was glauben Sie, wie wird die eigene wirtschaftliche Lage in ein bis zwei Jahren sein?

Nach Quartier

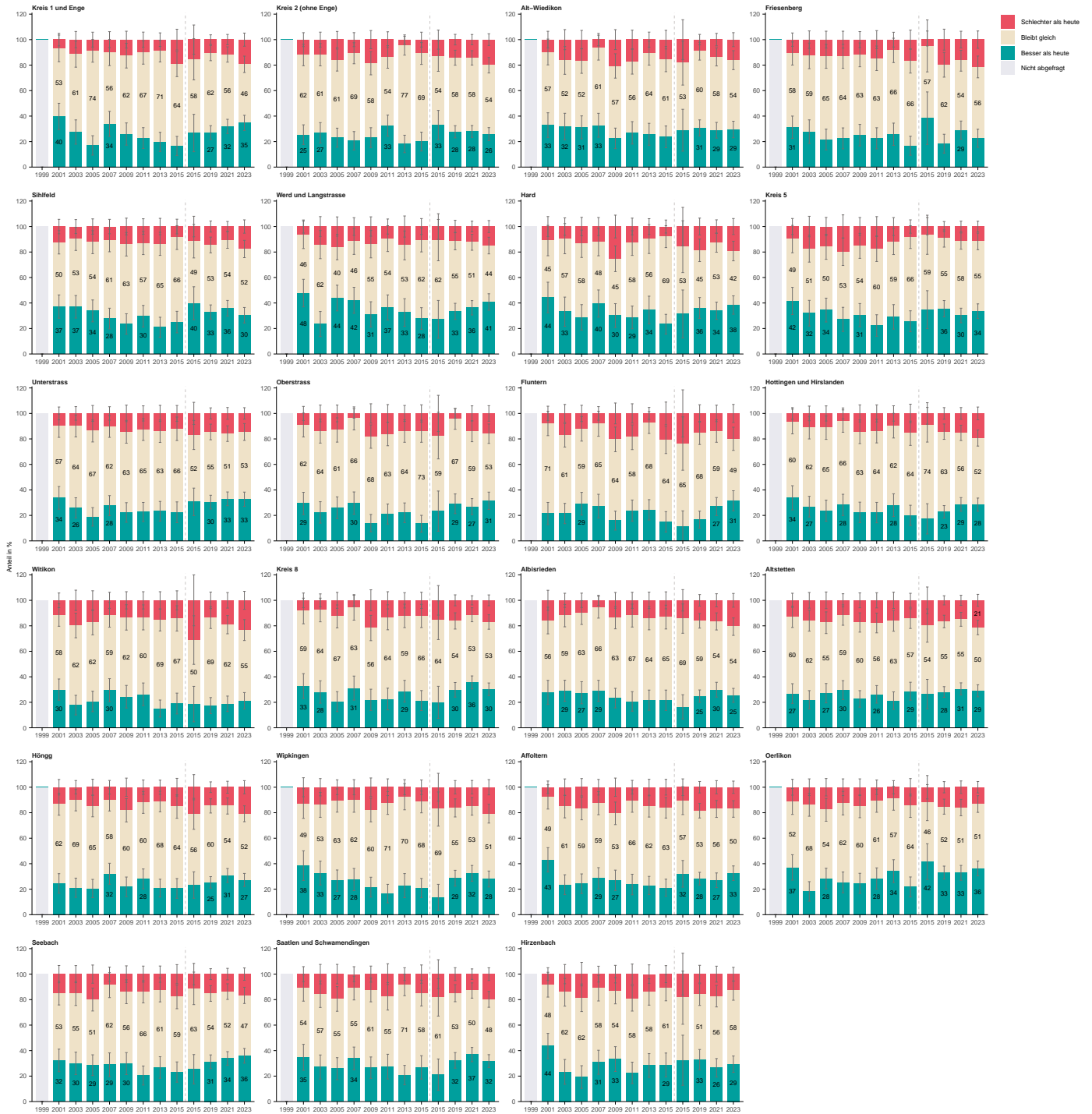

\section[F11: Interesse an lokaler Politik]{F11: Interesse an lokaler Politik}

Wie stark interessieren Sie sich für die lokale Politik der Stadt Zürich?

Nach Total

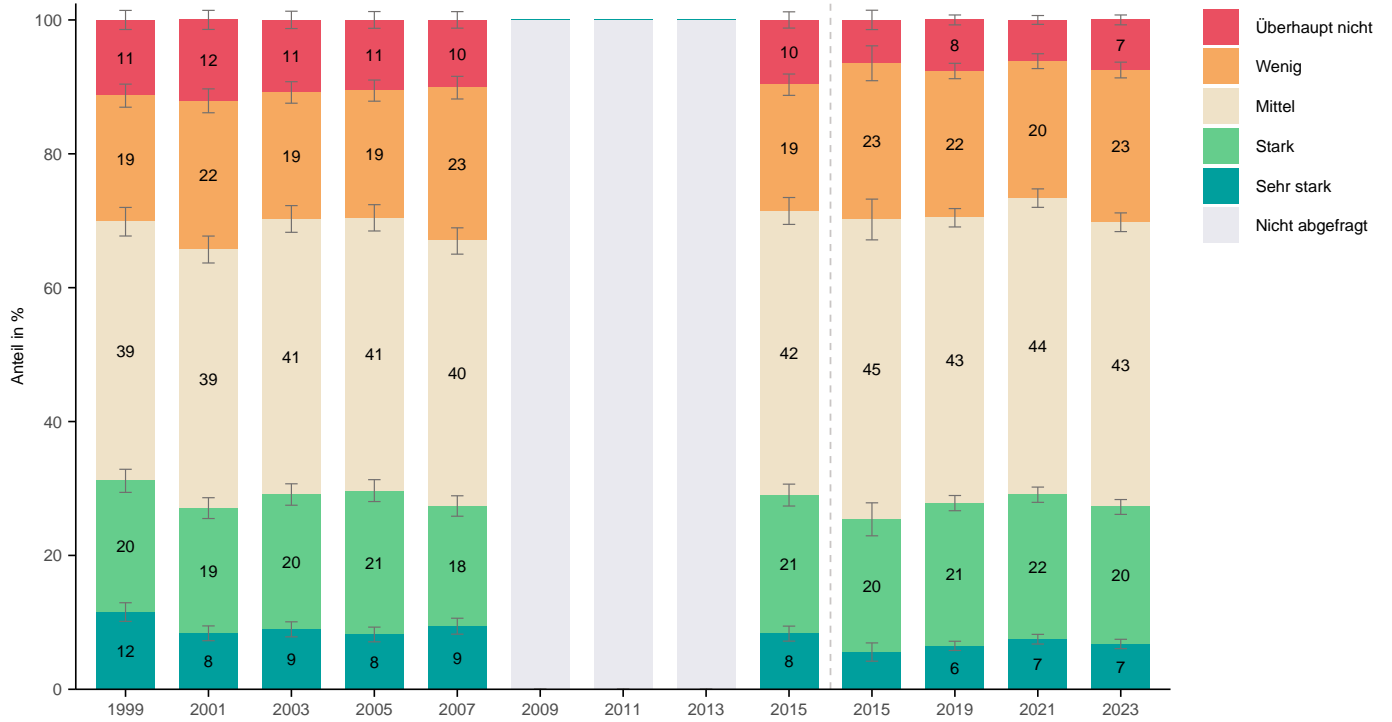

Wie stark interessieren Sie sich für die lokale Politik der Stadt Zürich?

Nach Alter

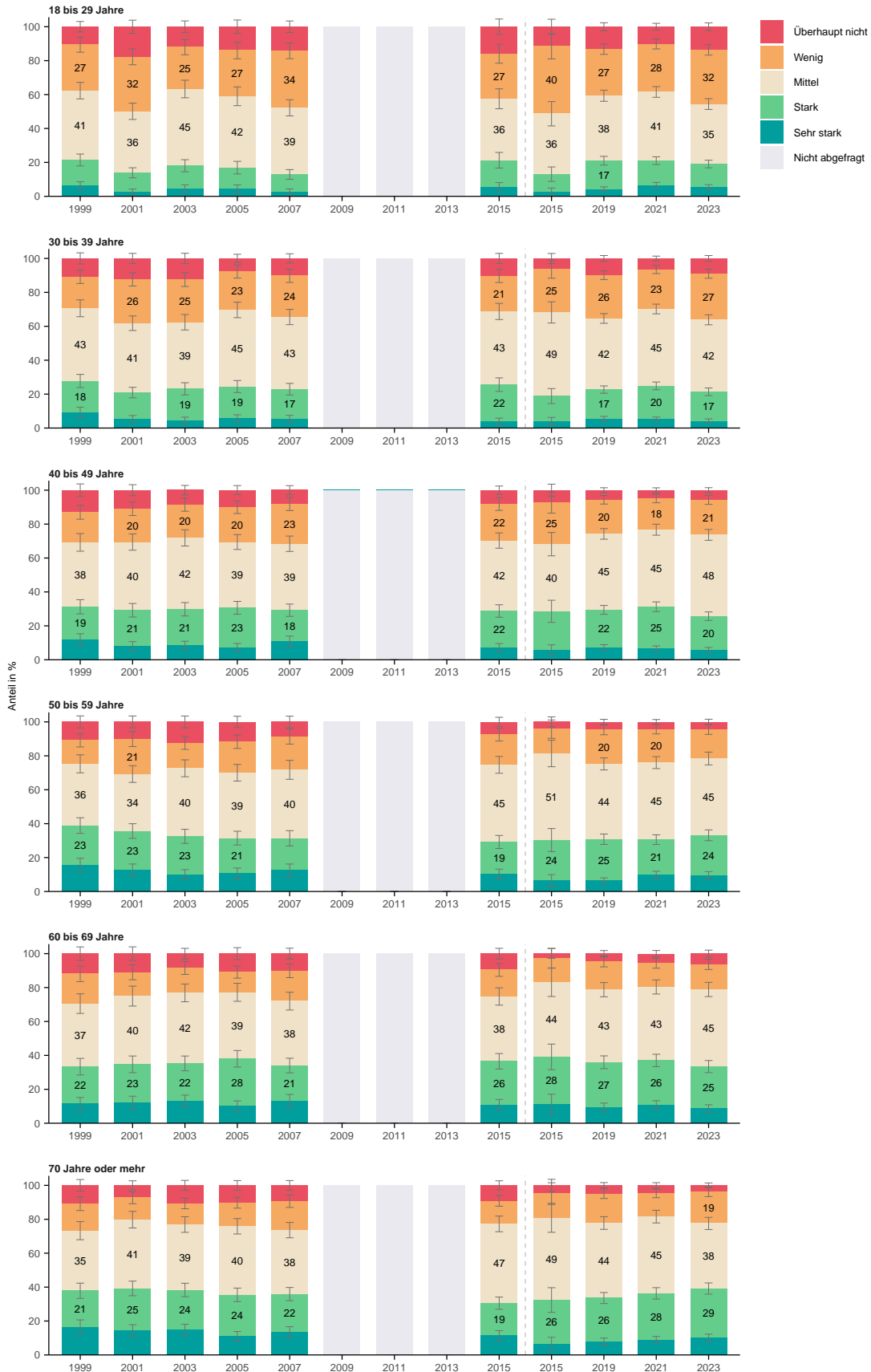

Wie stark interessieren Sie sich für die lokale Politik der Stadt Zürich?

Nach Geschlecht

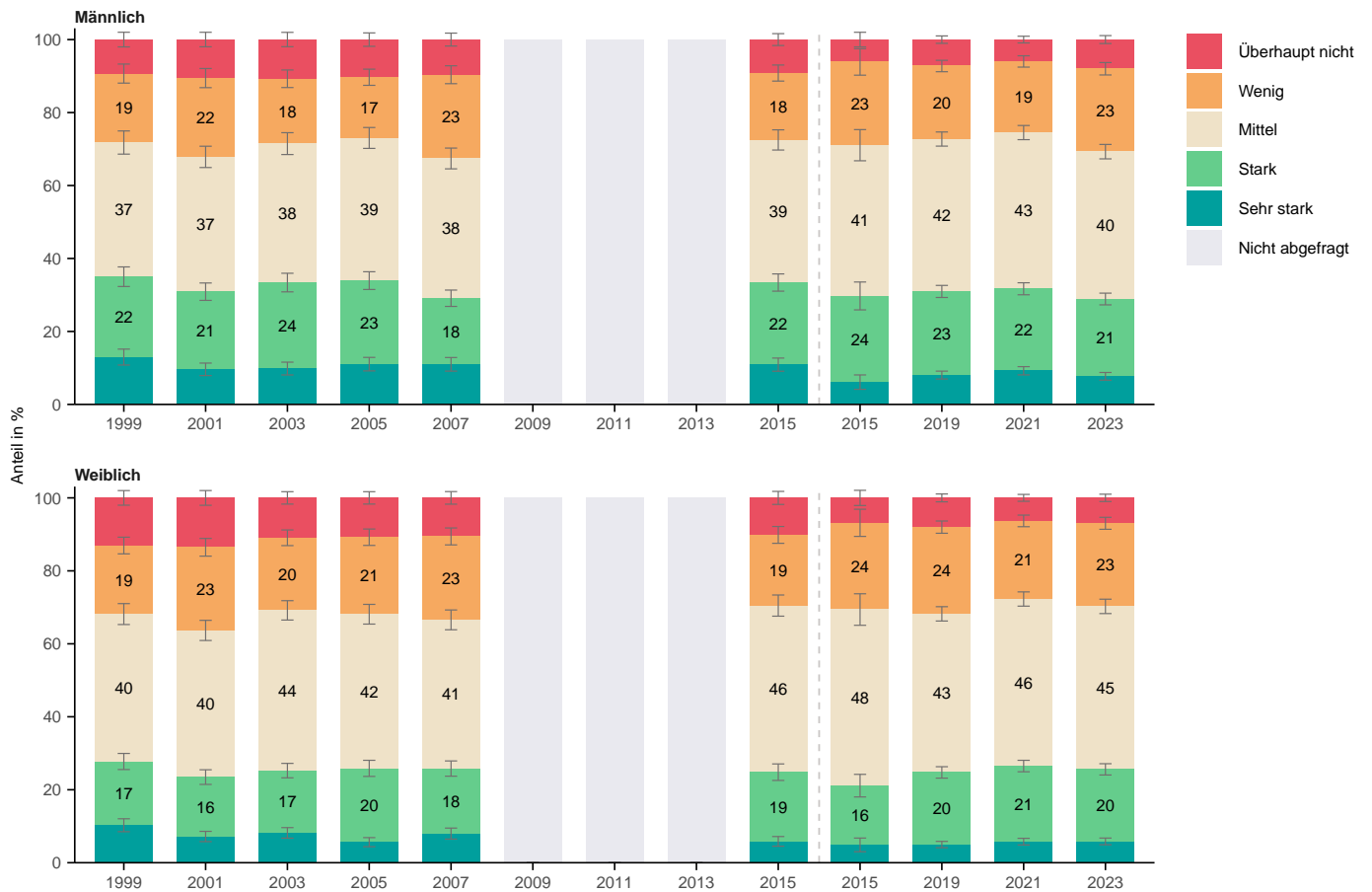

Wie stark interessieren Sie sich für die lokale Politik der Stadt Zürich?

Nach Herkunft

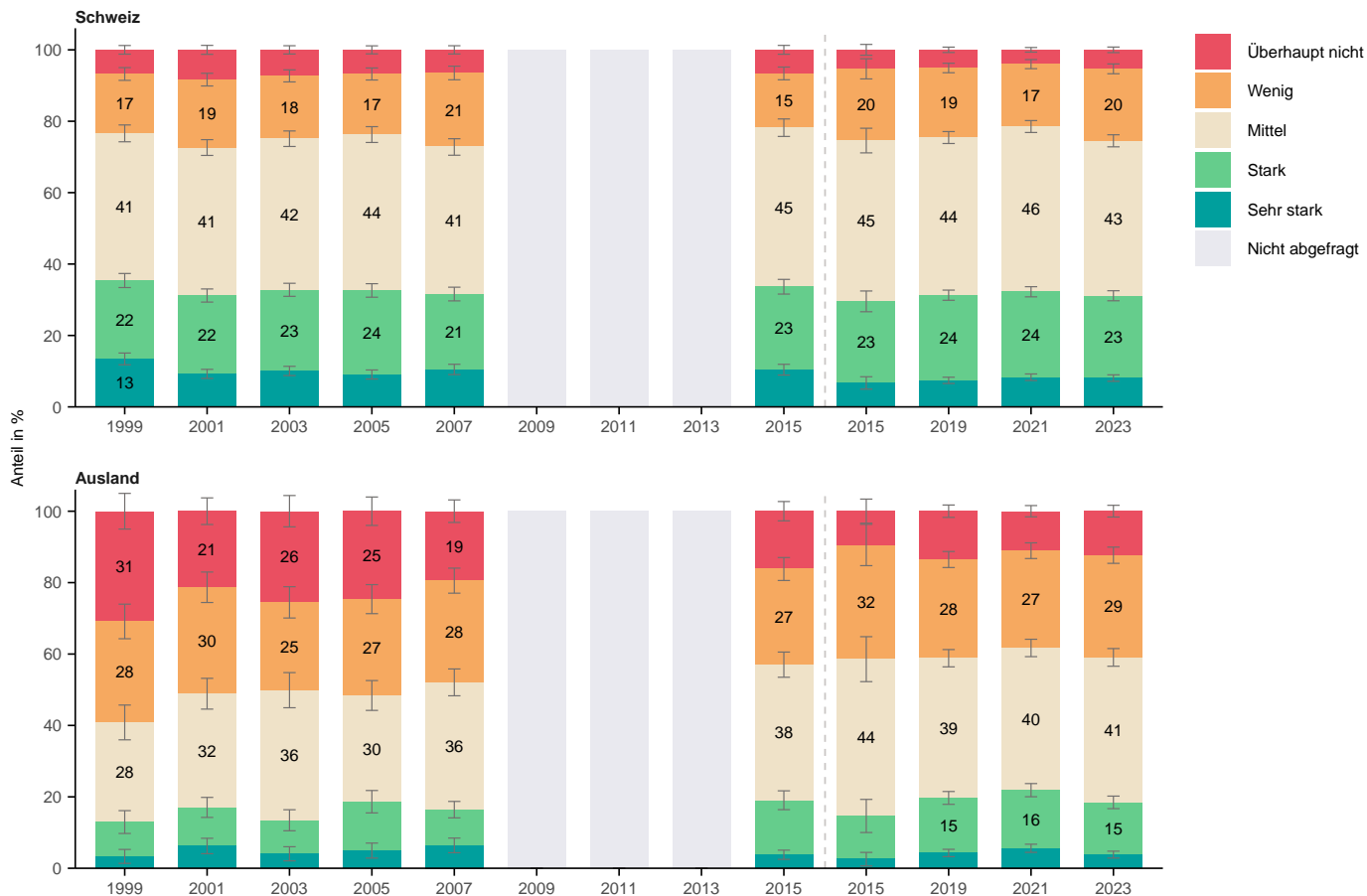

Wie stark interessieren Sie sich für die lokale Politik der Stadt Zürich?

Nach Bildung

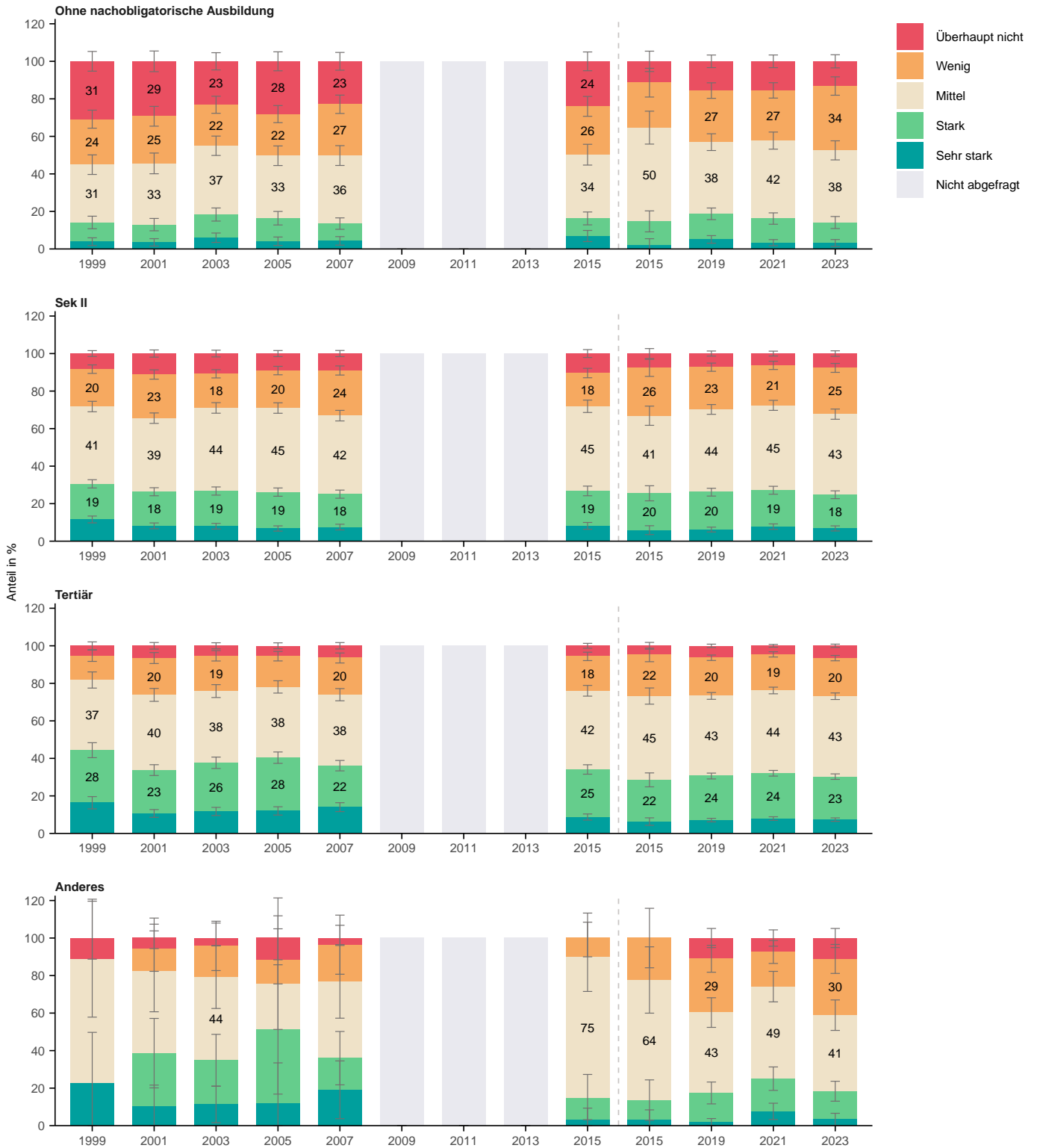

Wie stark interessieren Sie sich für die lokale Politik der Stadt Zürich?

Nach Erwerbssituation

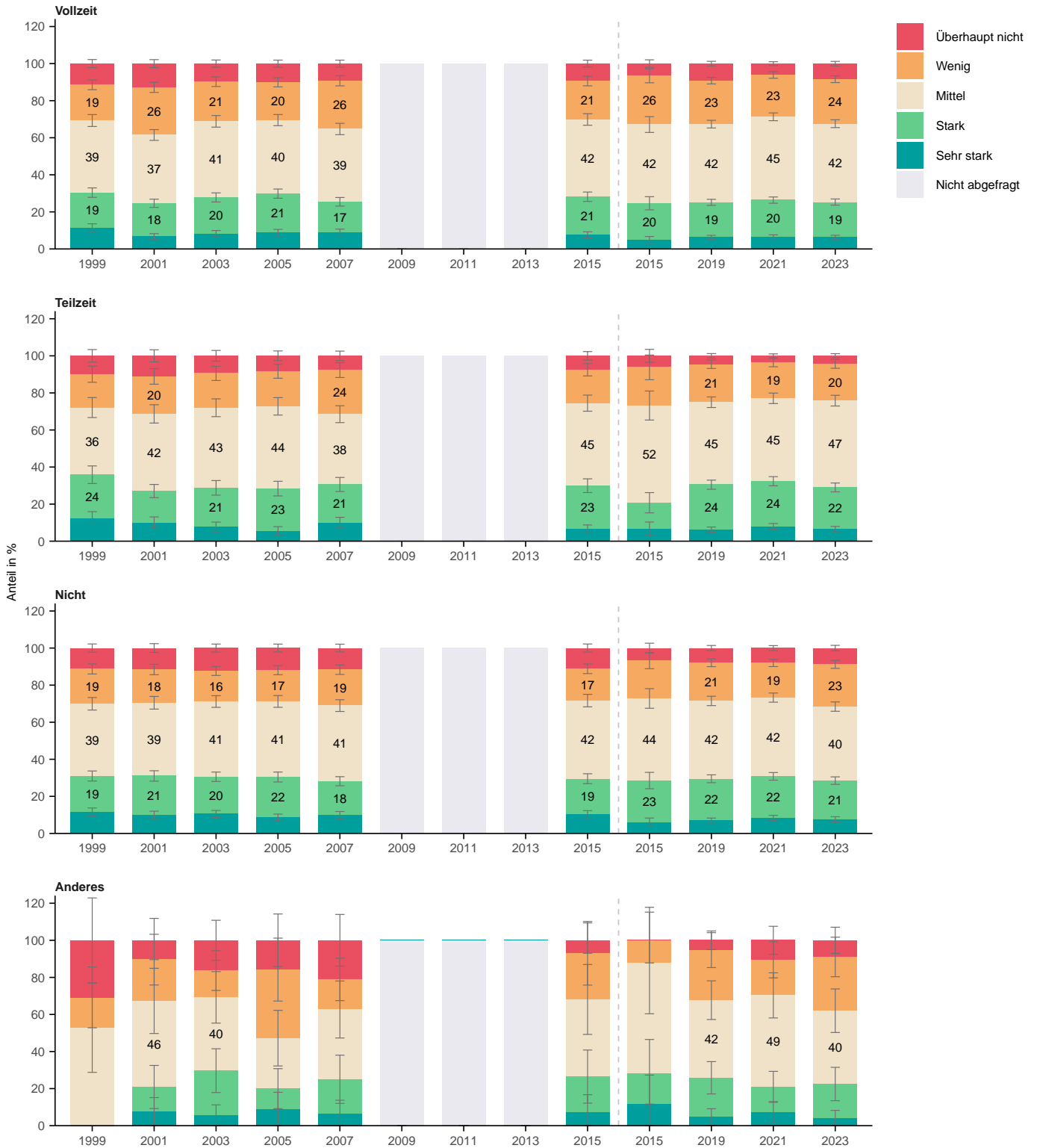

Wie stark interessieren Sie sich für die lokale Politik der Stadt Zürich?

Nach Haushaltsform

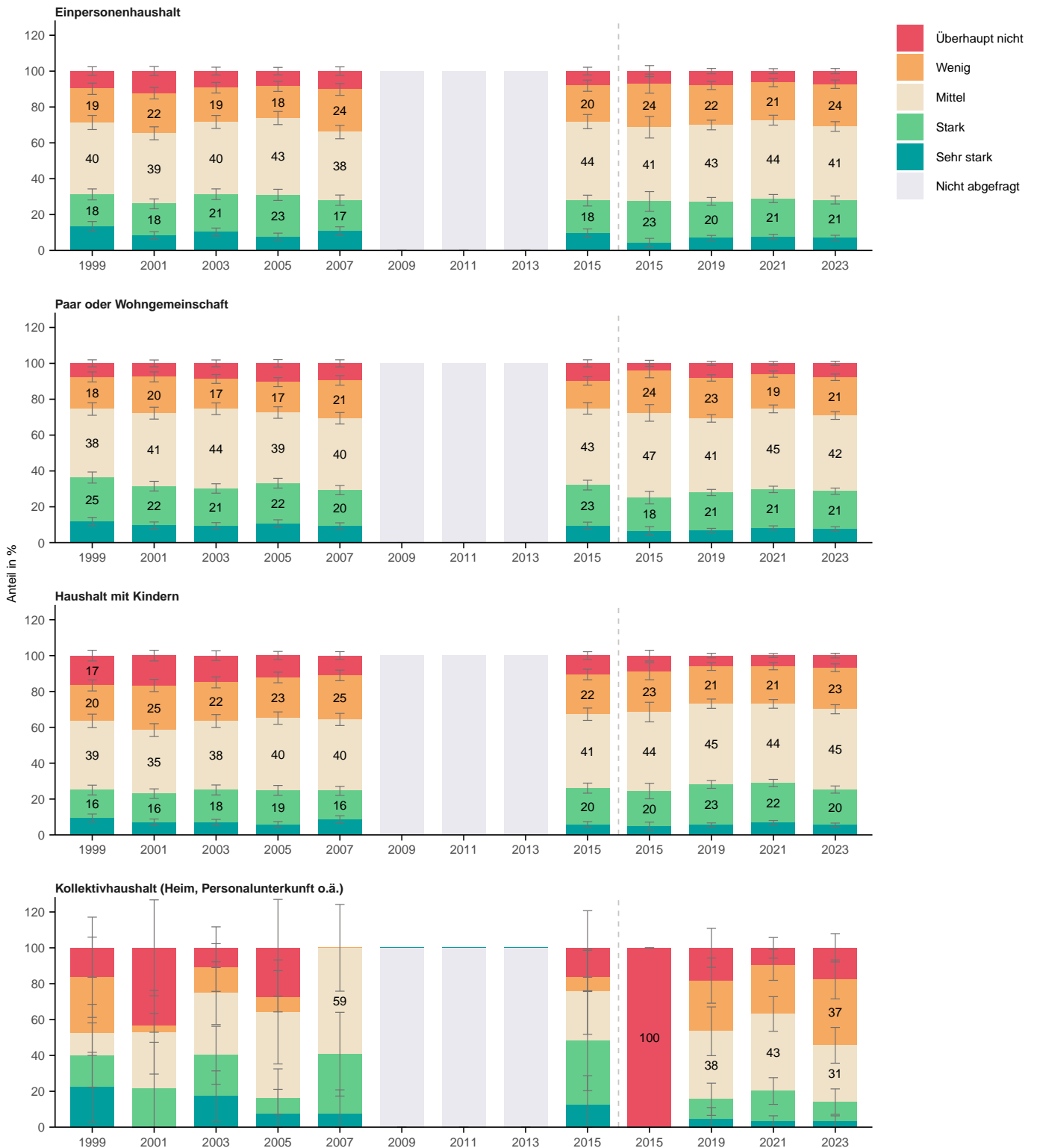

Wie stark interessieren Sie sich für die lokale Politik der Stadt Zürich?

Nach Wohnform

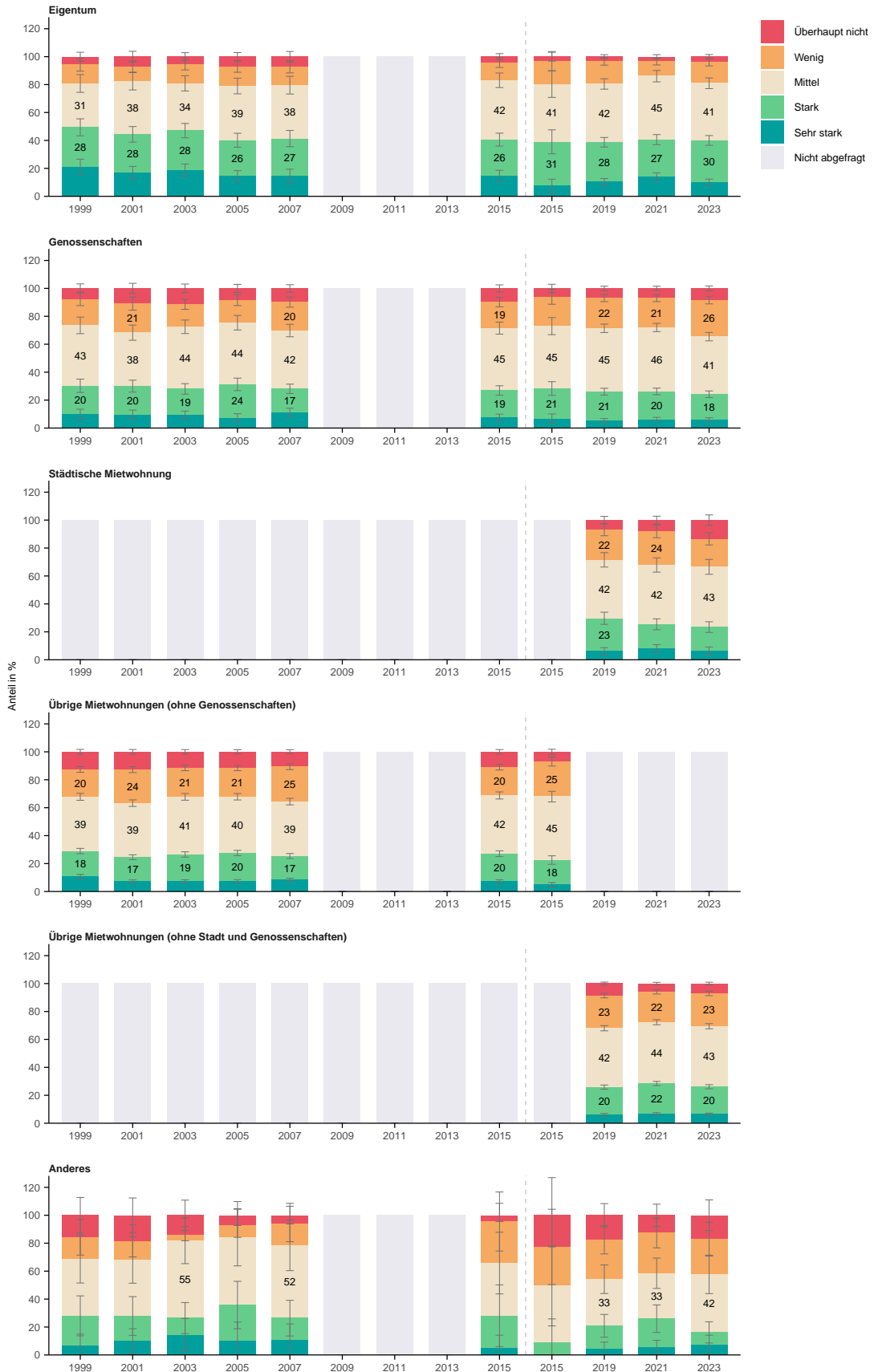

Wie stark interessieren Sie sich für die lokale Politik der Stadt Zürich?

Nach Haushaltseinkommen

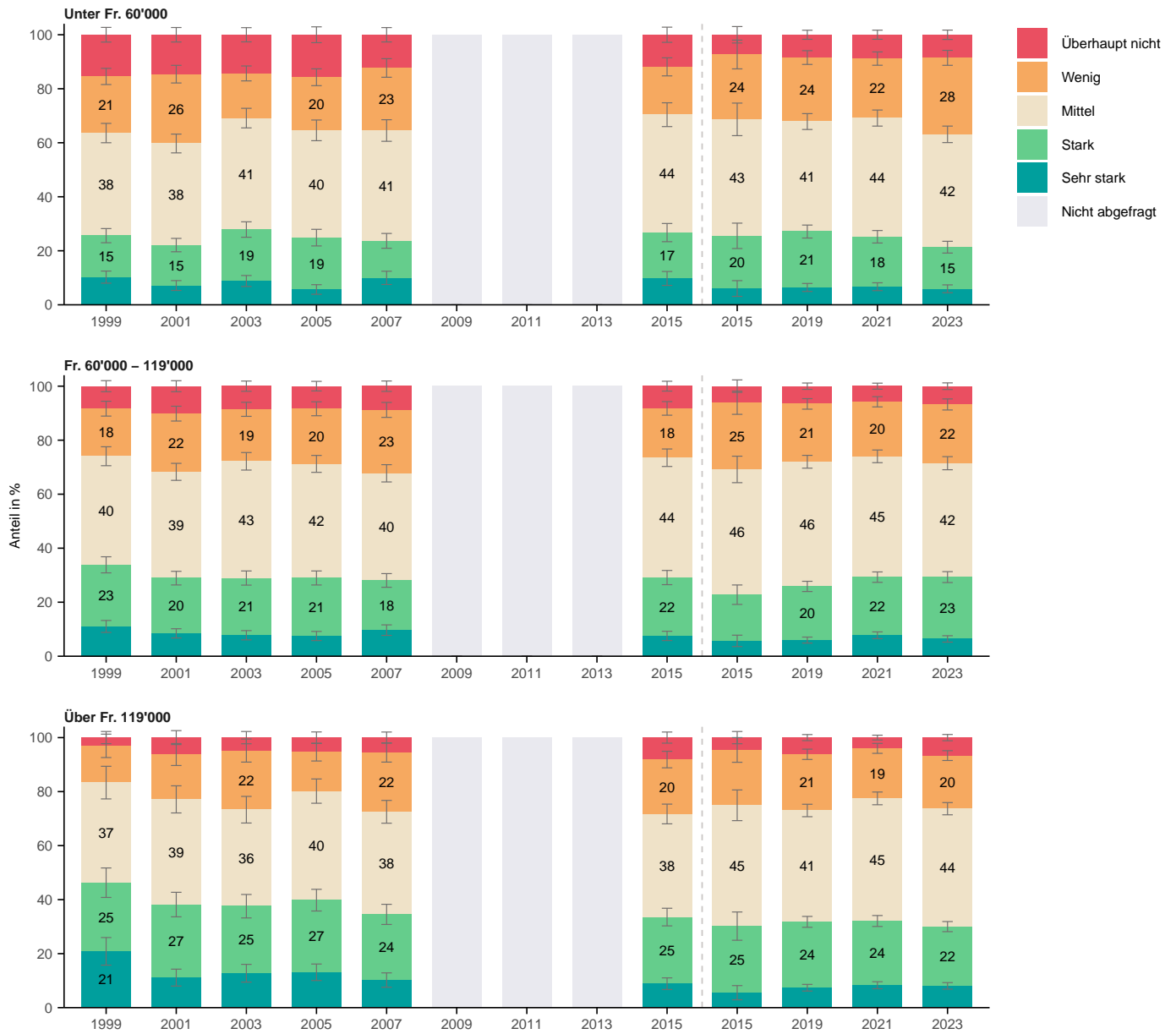

Wie stark interessieren Sie sich für die lokale Politik der Stadt Zürich?

Nach Lebensdauer in Zürich



Wie stark interessieren Sie sich für die lokale Politik der Stadt Zürich?

Nach Stadtkreis

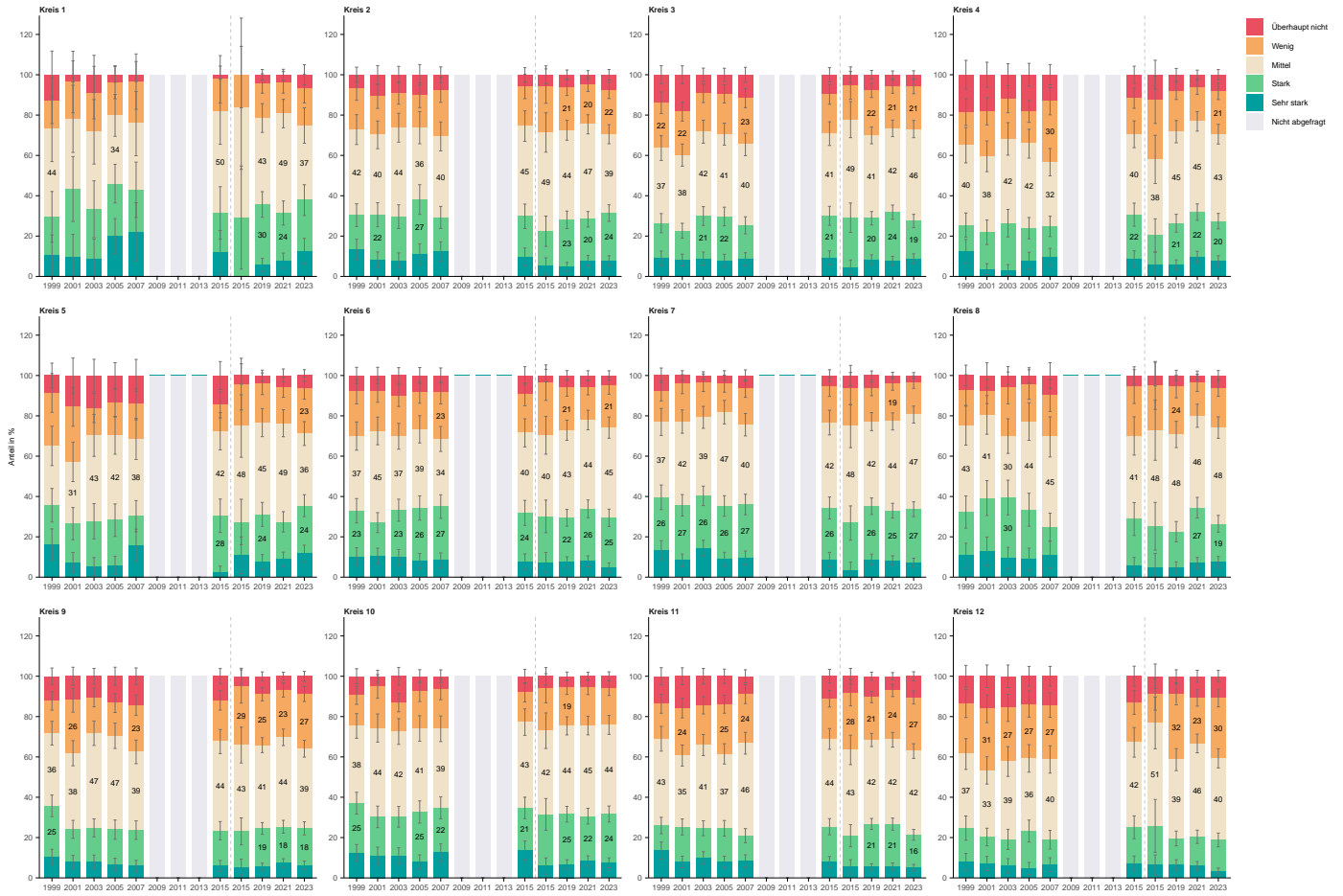

Wie stark interessieren Sie sich für die lokale Politik der Stadt Zürich?

Nach Quartier

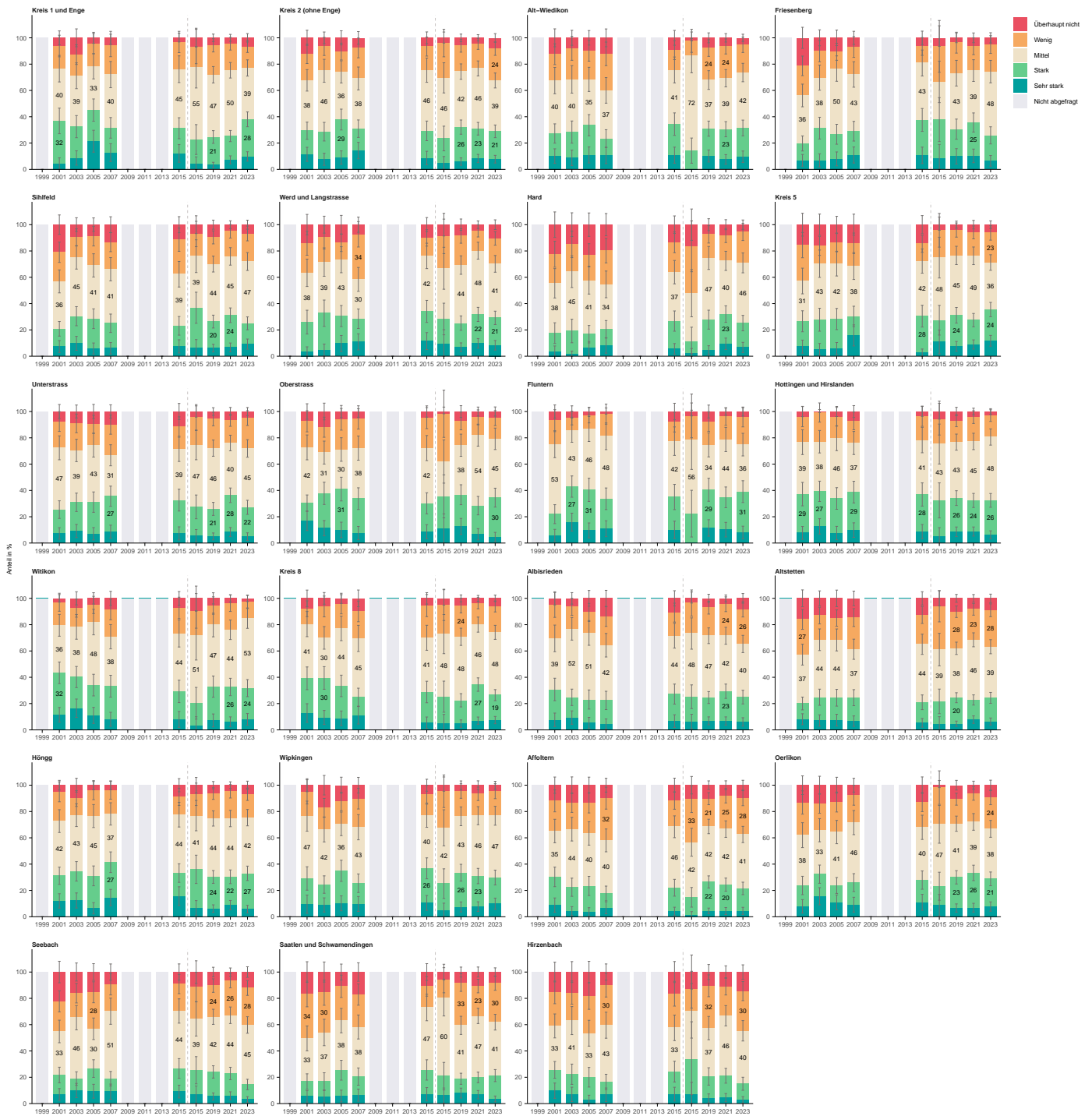

11 F12: Vertretung von Gemeinde- und Stadtrat

11.1 F12: Geschlossene Frage

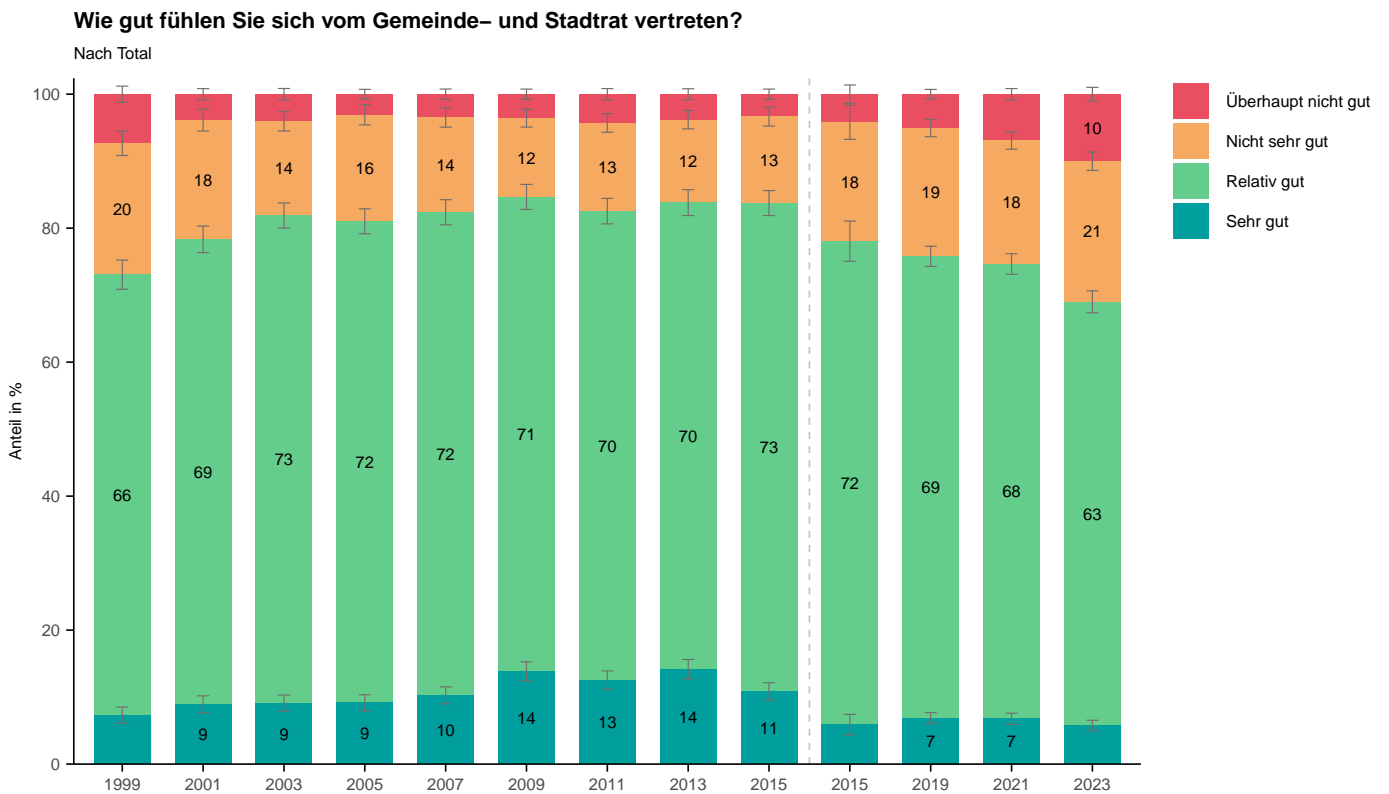

Wie gut fühlen Sie sich vom Gemeinde- und Stadtrat vertreten?

Nach Alter

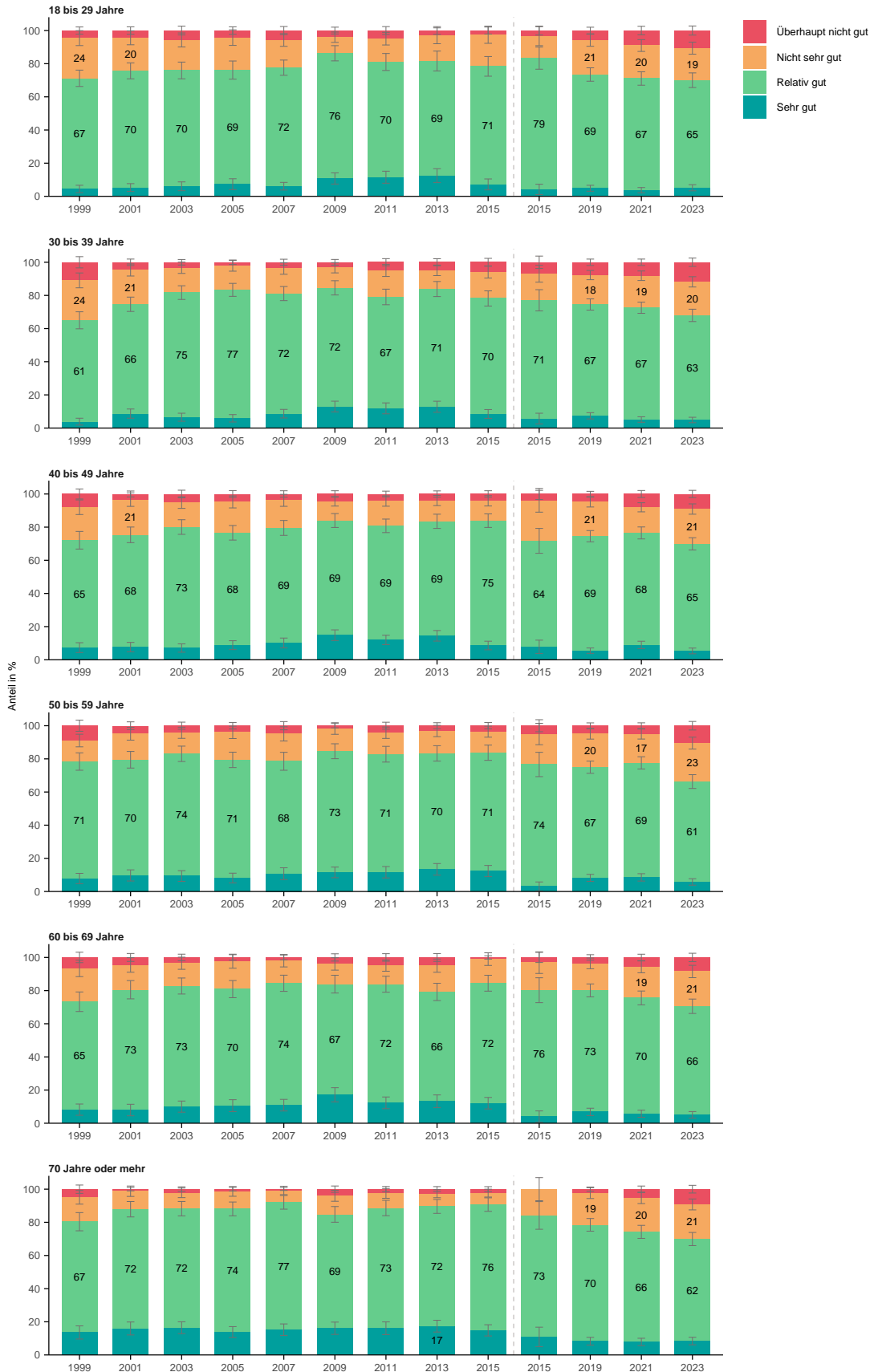

Wie gut fühlen Sie sich vom Gemeinde- und Stadtrat vertreten?

Nach Geschlecht

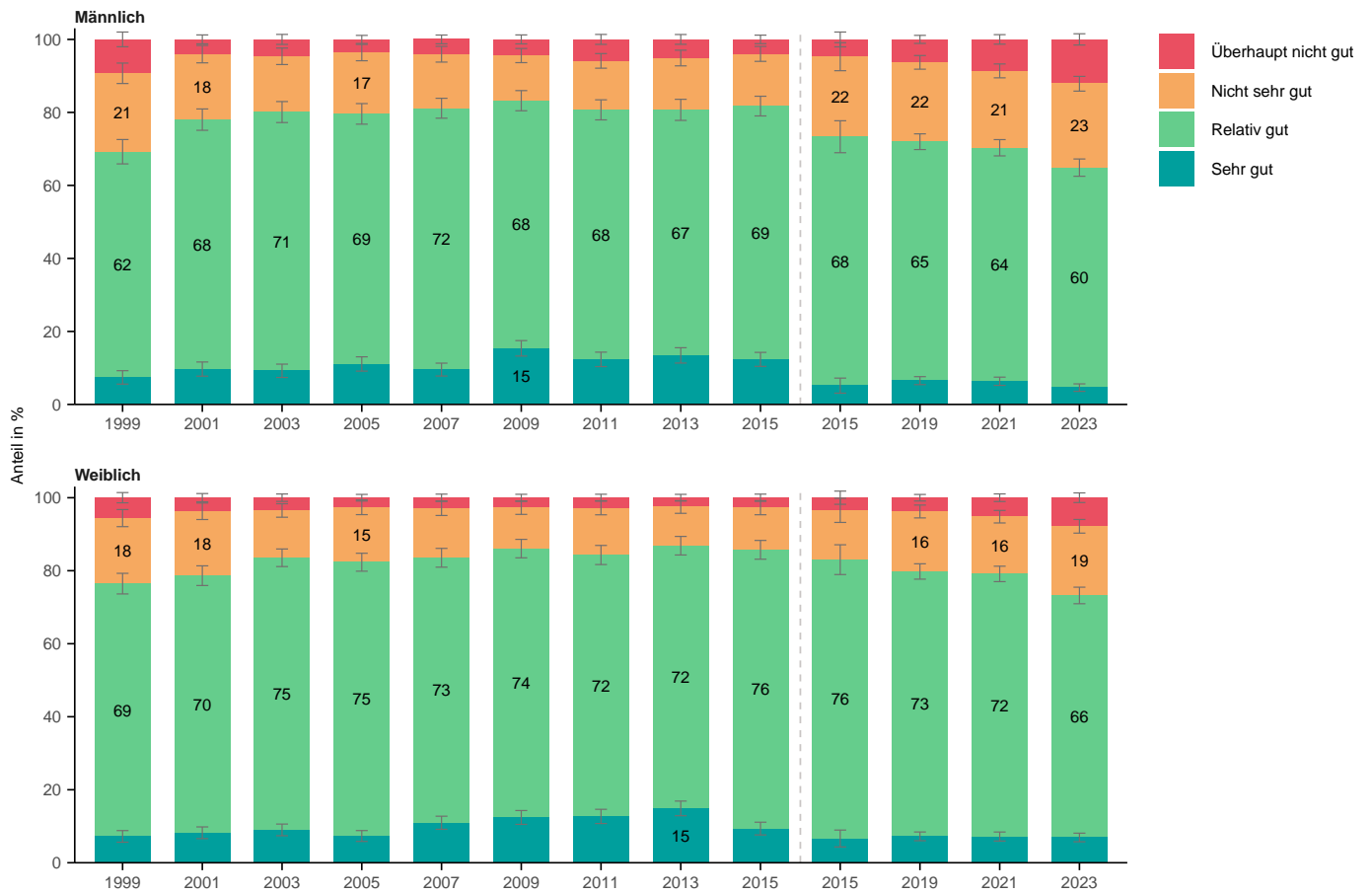

Wie gut fühlen Sie sich vom Gemeinde- und Stadtrat vertreten?

Nach Herkunft



Wie gut fühlen Sie sich vom Gemeinde- und Stadtrat vertreten?

Nach Bildung



Wie gut fühlen Sie sich vom Gemeinde- und Stadtrat vertreten?

Nach Erwerbssituation



Wie gut fühlen Sie sich vom Gemeinde- und Stadtrat vertreten?

Nach Haushaltsform



Wie gut fühlen Sie sich vom Gemeinde- und Stadtrat vertreten?

Nach Wohnform

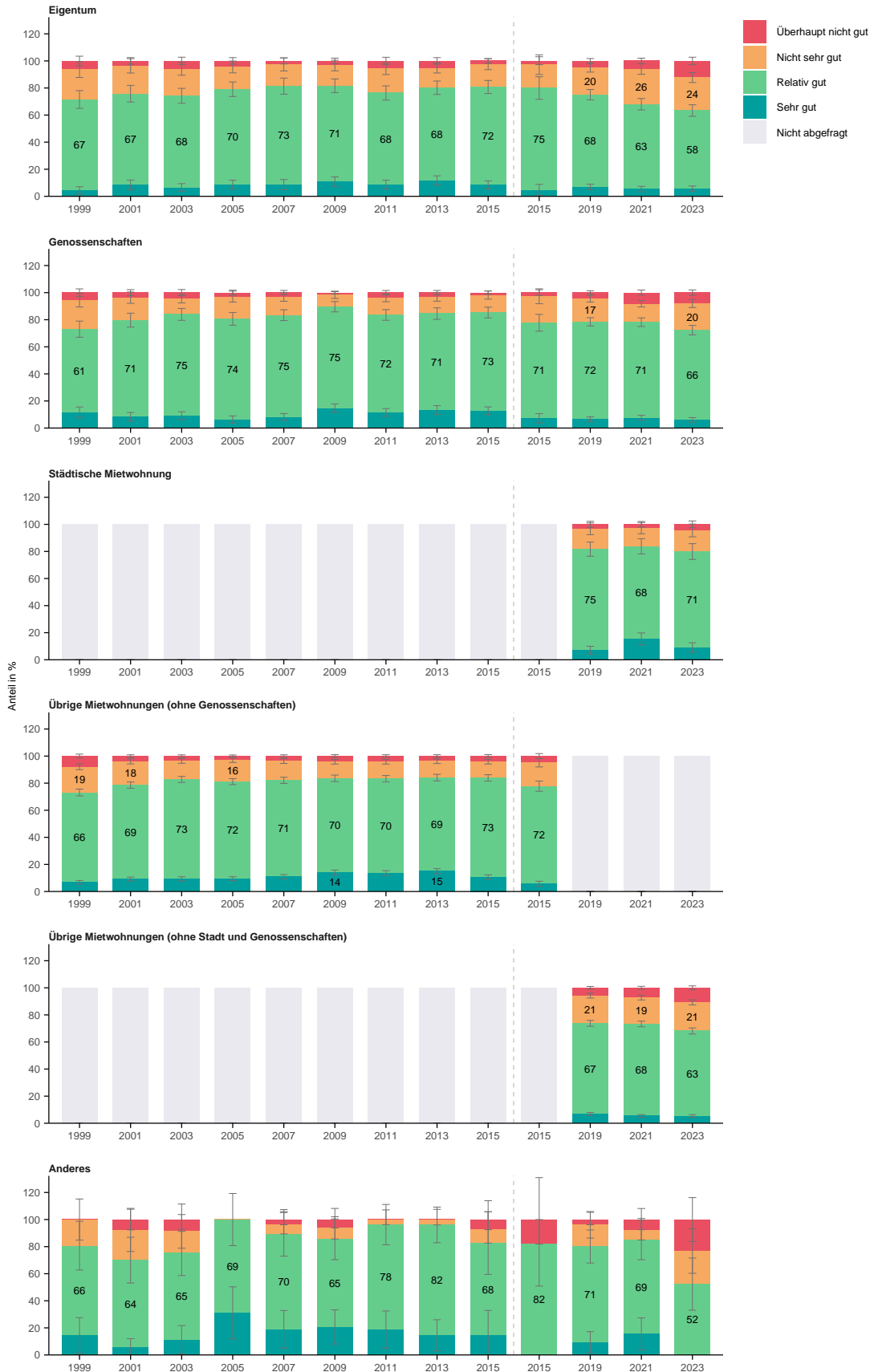

Wie gut fühlen Sie sich vom Gemeinde- und Stadtrat vertreten?

Nach Haushaltseinkommen

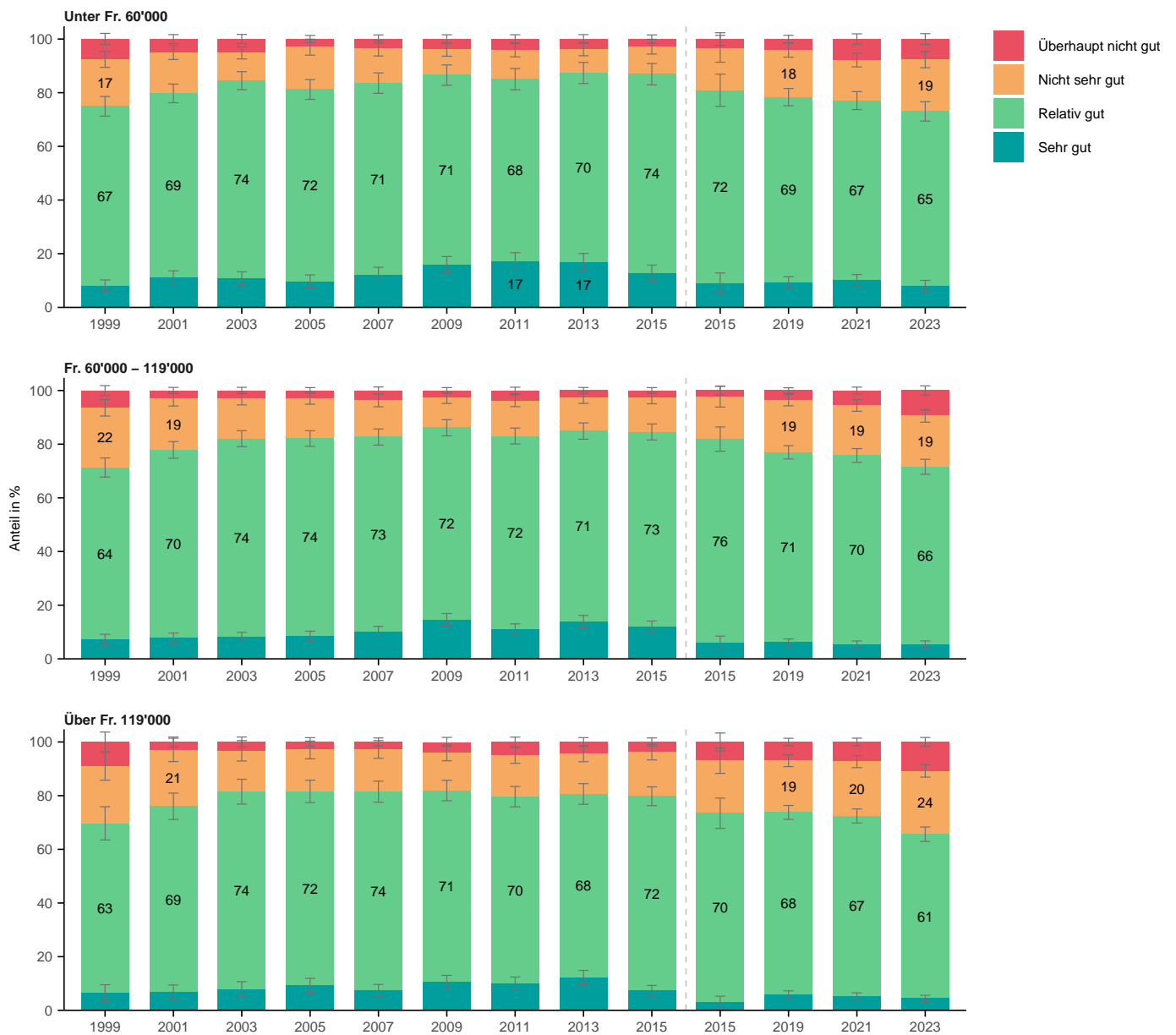

Wie gut fühlen Sie sich vom Gemeinde- und Stadtrat vertreten?

Nach Lebensdauer in Zürich



Wie gut fühlen Sie sich vom Gemeinde- und Stadtrat vertreten?

Nach Stadtkreis

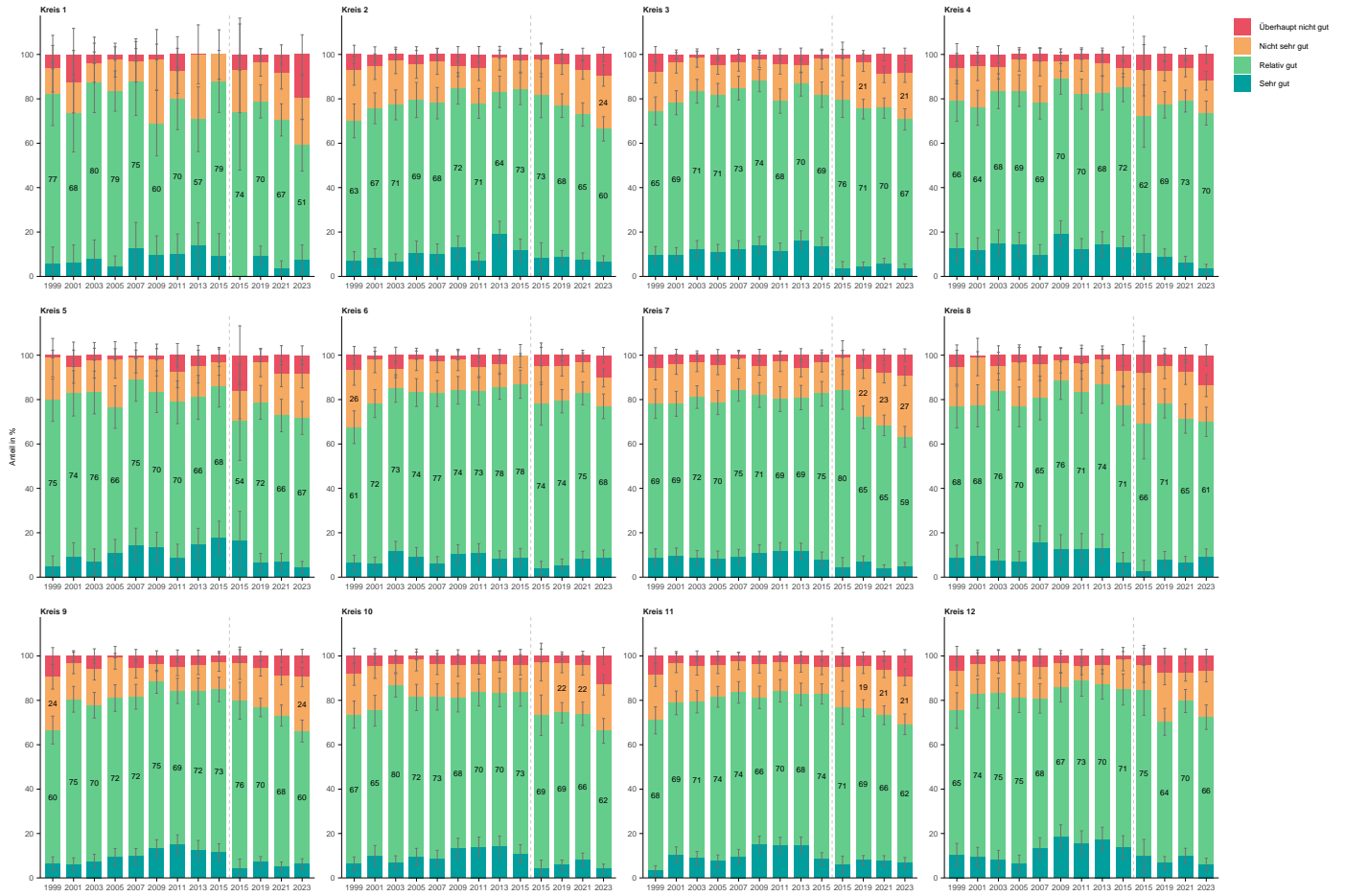

Wie gut fühlen Sie sich vom Gemeinde- und Stadtrat vertreten?

Nach Quartier

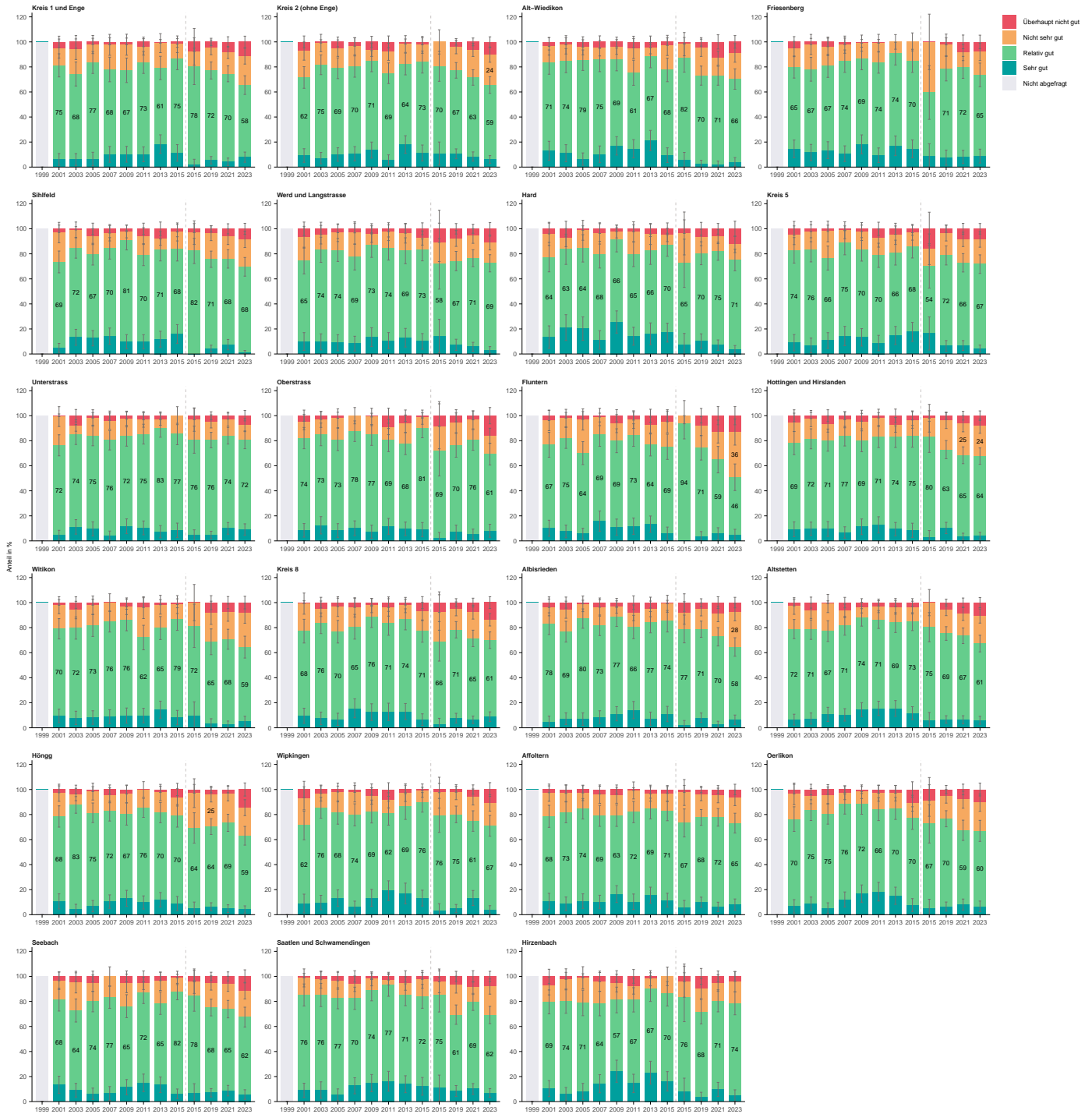

11.2 F12a: Offene Frage Frage (31 Kategorien)

Im Folgenden handelt es sich um eine Auswertung der Frage danach, weshalb sich jemand überhaupt nicht gut bzw. nicht sehr gut vom Gemeinde- bzw. Stadtrat vertreten fühlt (F12a A2013aa01 bis A2013ac01). Diese Fragen wurden als offene Fragen gestellt und beinhalten nur die Antworten derjenigen Befragten, die bei Frage F12 (A2012aa01) «überhaupt nicht gut» sowie «nicht sehr gut» geantwortet haben. Die Auswertung erfolgte ohne die Kategorien «Keine Angabe», «Weiss nicht» sowie «Anderes». Der Übersicht halber werden in den folgenden Grafiken nur die zehn häufigsten Nennungen dargestellt. Da es sich um Mehrfachantworten handelt, können die aufsummierten Anteile mehr als 100 Prozent ergeben. Die aus den offenen Antworten rekodierten Kategorien (Siehe Recodierungs-Schema in Tabelle 2 im Anhang) sind folgende:

1. Politische Richtung des Gemeinde- bzw. Stadtrats
2. Schlechtes Handeln/Verhalten der Politik, Politikverdross
3. Zu wenig / falsche Richtung im Bereich Verkehr
4. Keine politischen Rechte als Ausländer*in
5. Geld falsch eingesetzt
6. Zu wenig gegen Wohnungsknappheit
7. Betreibt Minderheitenpolitik
8. Baupolitik, Raumplanung, Quartierentwicklung

9. Ausländische Personen / Personen mit Migrationshintergrund sind zu wenig vertreten
10. Recht und Ordnung werden zu wenig durchgesetzt
11. Zu wenig für die Umwelt
12. Mangelnde Information
13. Zu zögernd
14. Vernachlässigt wirtschaftliche Aspekte
15. Zu wenig für Ausländer*innen, Sprachproblem
16. Zu viel für Wirtschaft
17. Zu wenig für Familien / Kinder / Jugendliche
18. Zu viele Gesetze / Regeln
19. Langfristige Massnahmen fehlen
20. Zu wenig für CH-Bevölkerung
21. Zu wenig für Alte
22. Bürokratie, zu kompliziert
23. Zu wenig für Randständige / sozial Benachteiligte / Drogenabhängige / Arbeitslose
24. Missstände Gesundheitspolitik
25. Zu wenig im Bereich Bildungspolitik / Schulwesen
26. Zu wenig für Arbeitnehmende
27. Zu wenig Junge in der Politik
28. Zu wenig für Menschen mit Behinderung
29. SVP-Rutsch, zu konservativ
30. Zu wenig Unterstützung für KMU / Gewerbe, zuviel für Banken / Grossfirmen
31. Zu wenig für die Umwelt / Verkehr

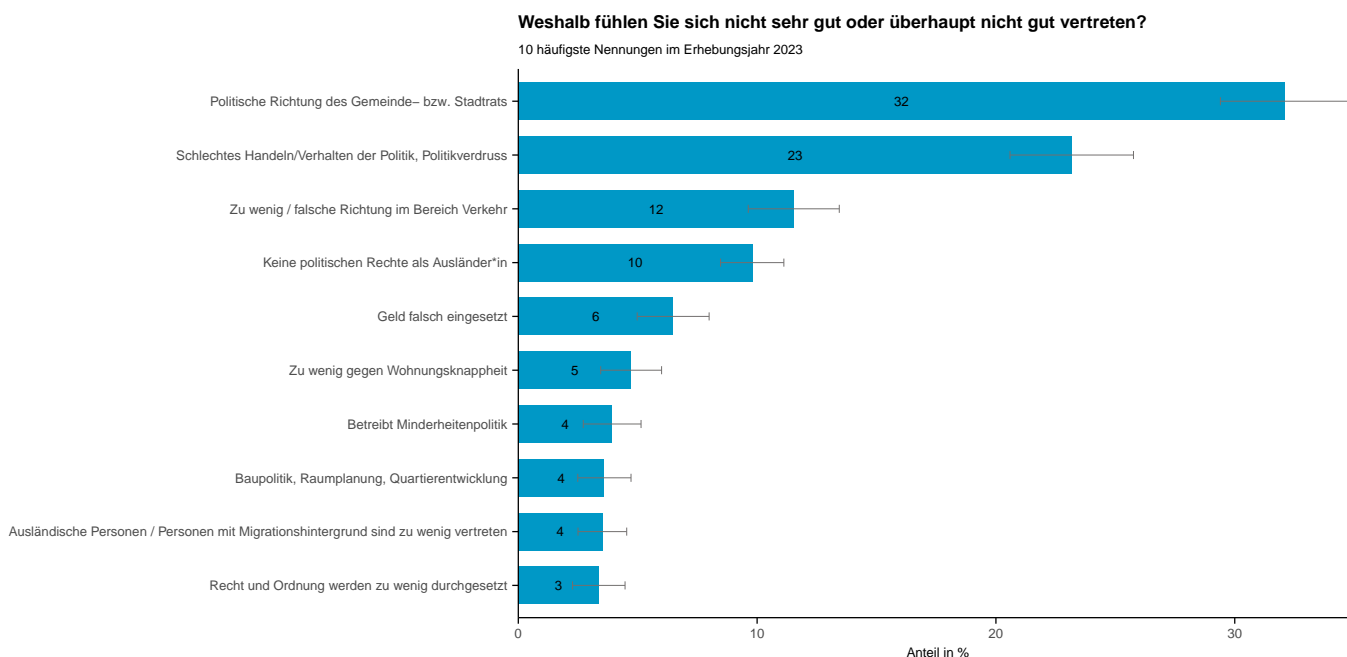

Weshalb fühlen Sie sich nicht sehr gut oder überhaupt nicht gut vertreten?

Nach Total

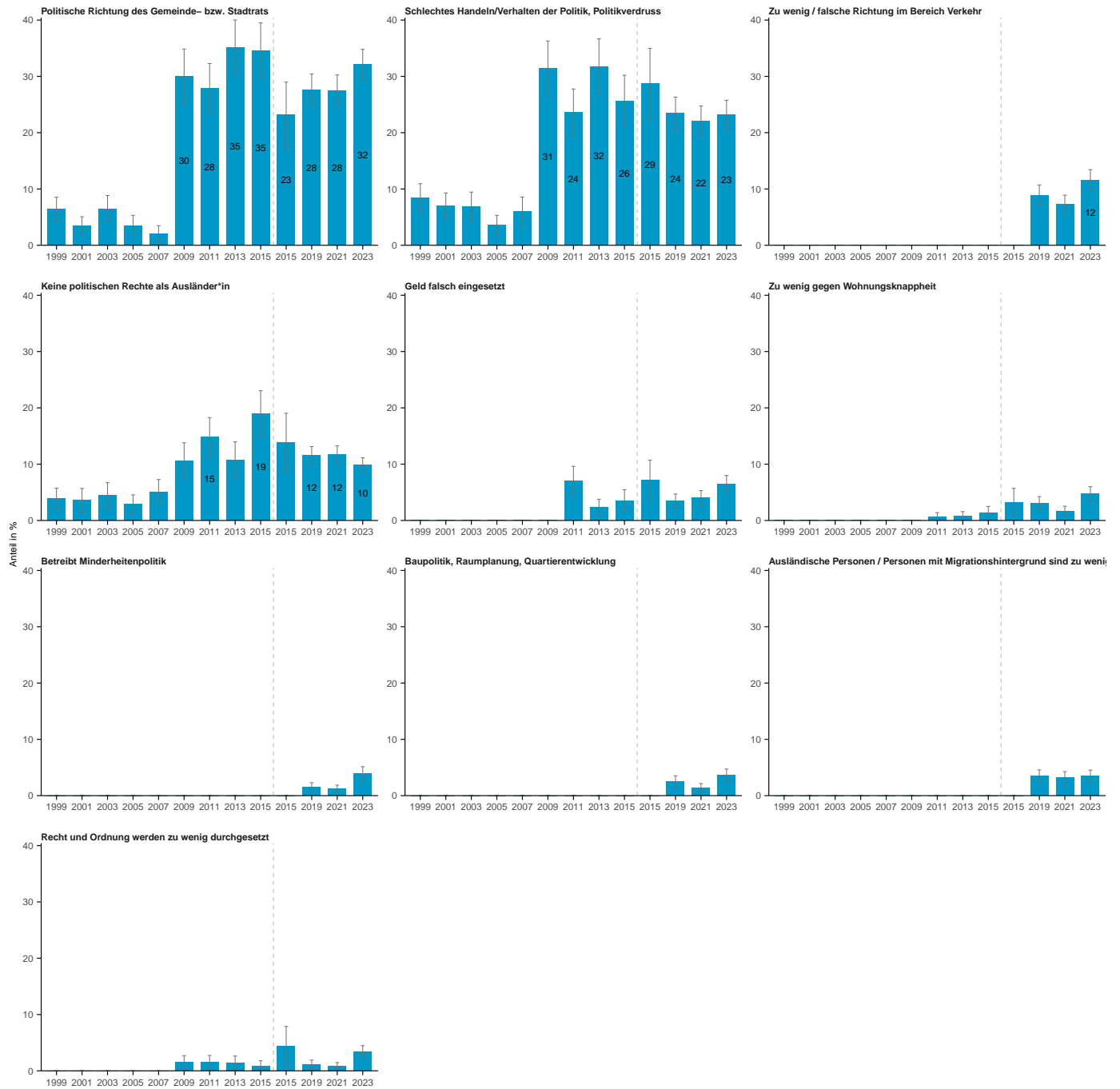

Weshalb fühlen Sie sich nicht sehr gut oder überhaupt nicht gut vertreten?

Nach Alter

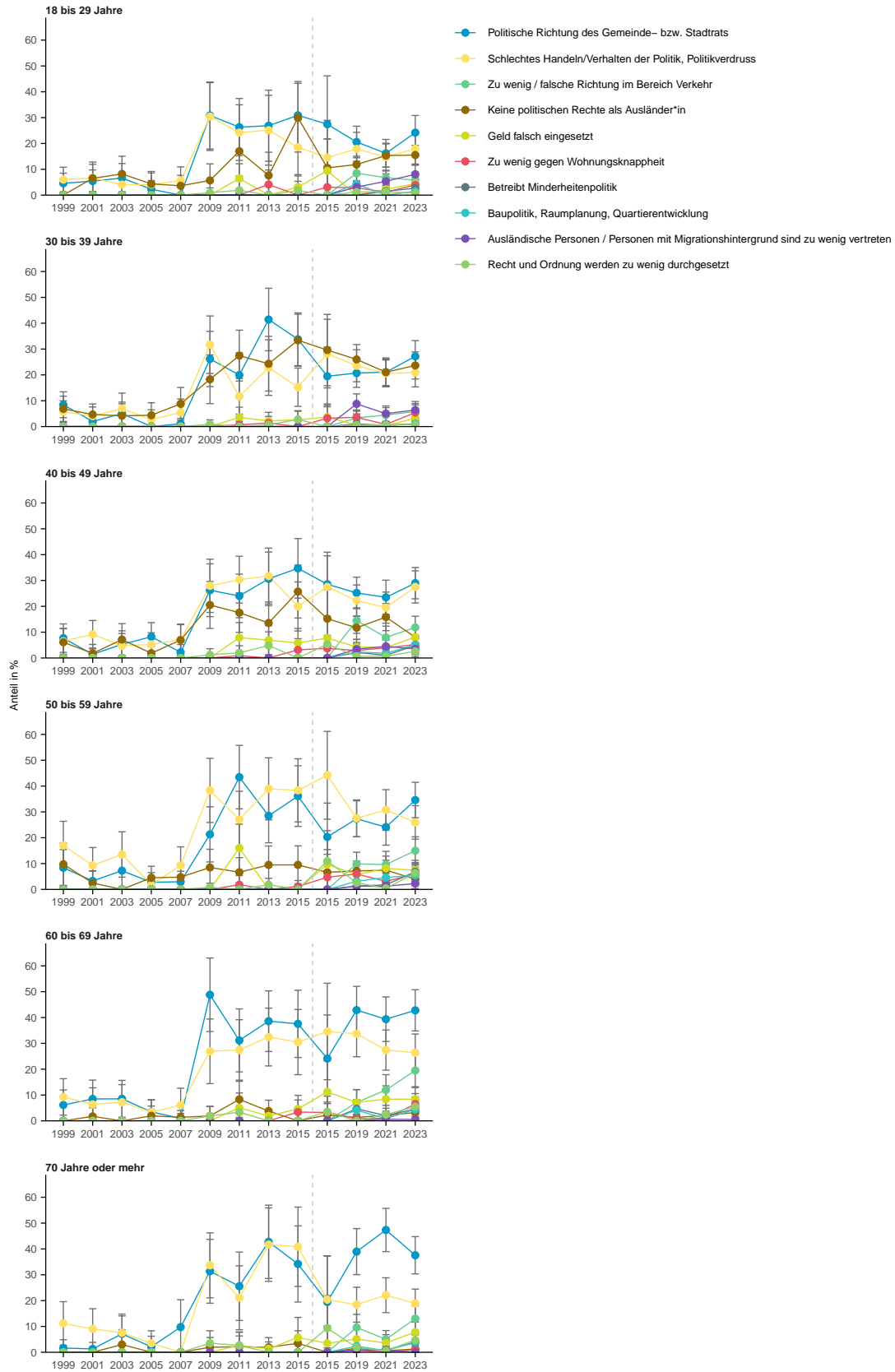

Weshalb fühlen Sie sich nicht sehr gut oder überhaupt nicht gut vertreten?

Nach Geschlecht

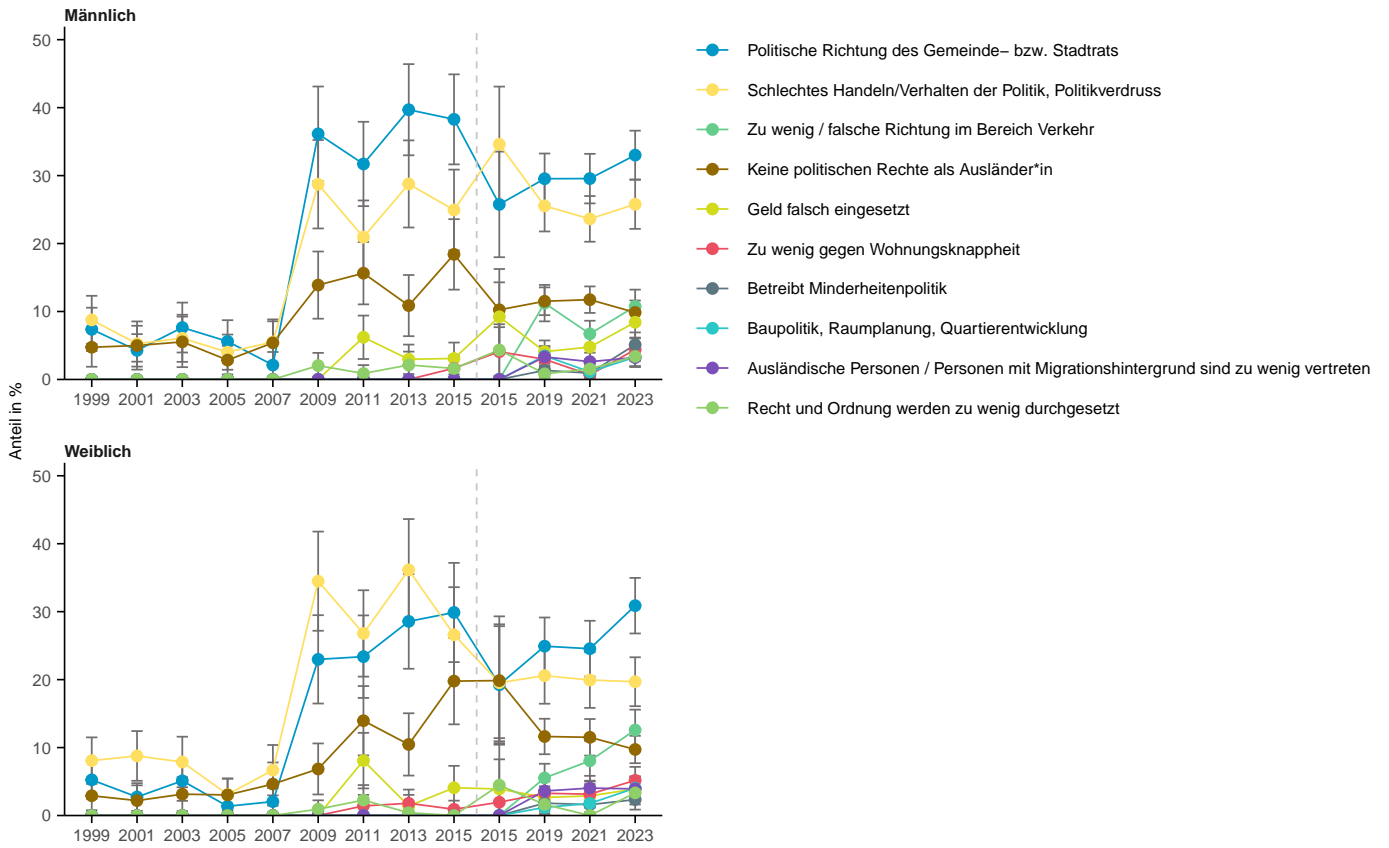

Weshalb fühlen Sie sich nicht sehr gut oder überhaupt nicht gut vertreten?

Nach Herkunft

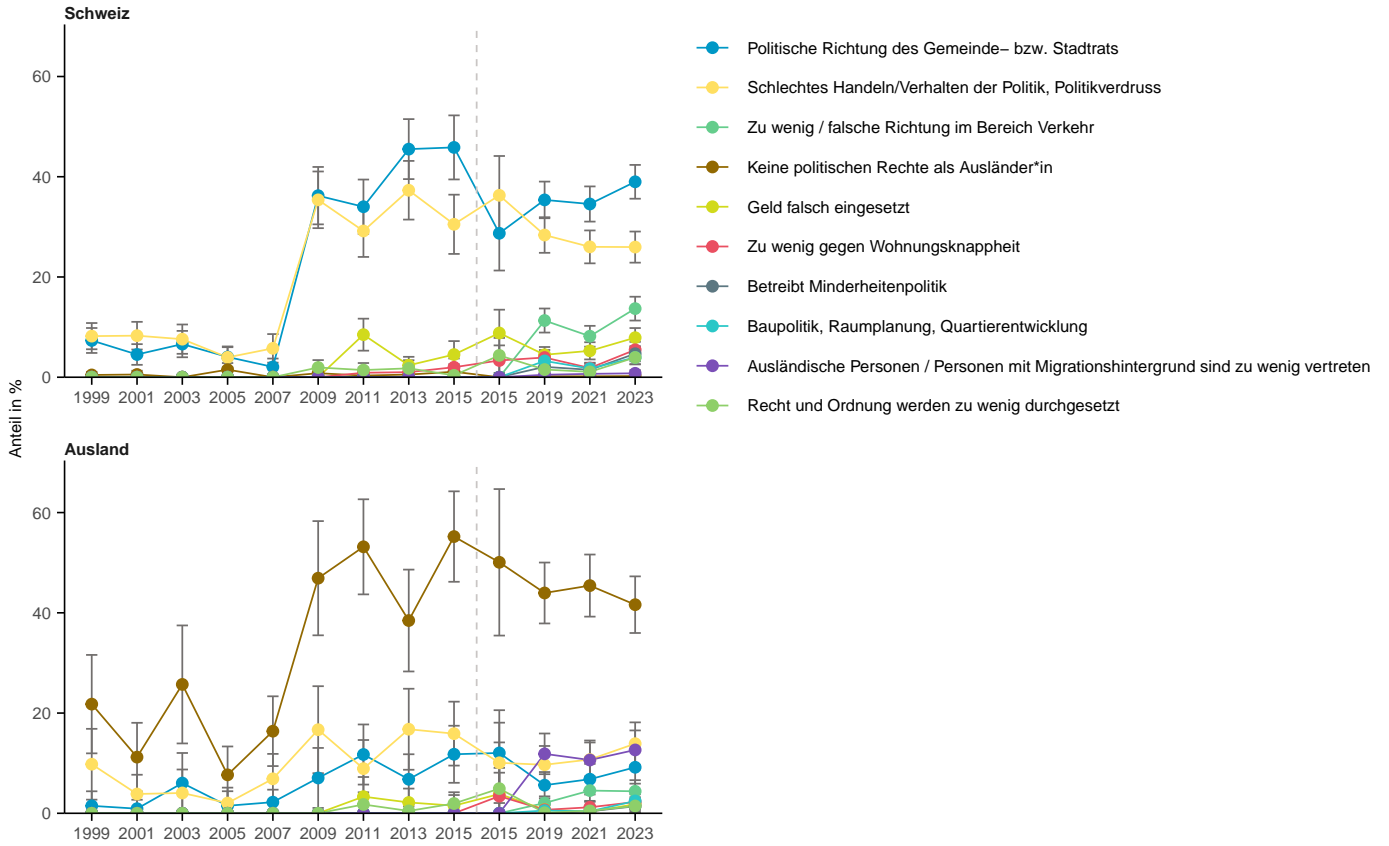

Weshalb fühlen Sie sich nicht sehr gut oder überhaupt nicht gut vertreten?

Nach Bildung

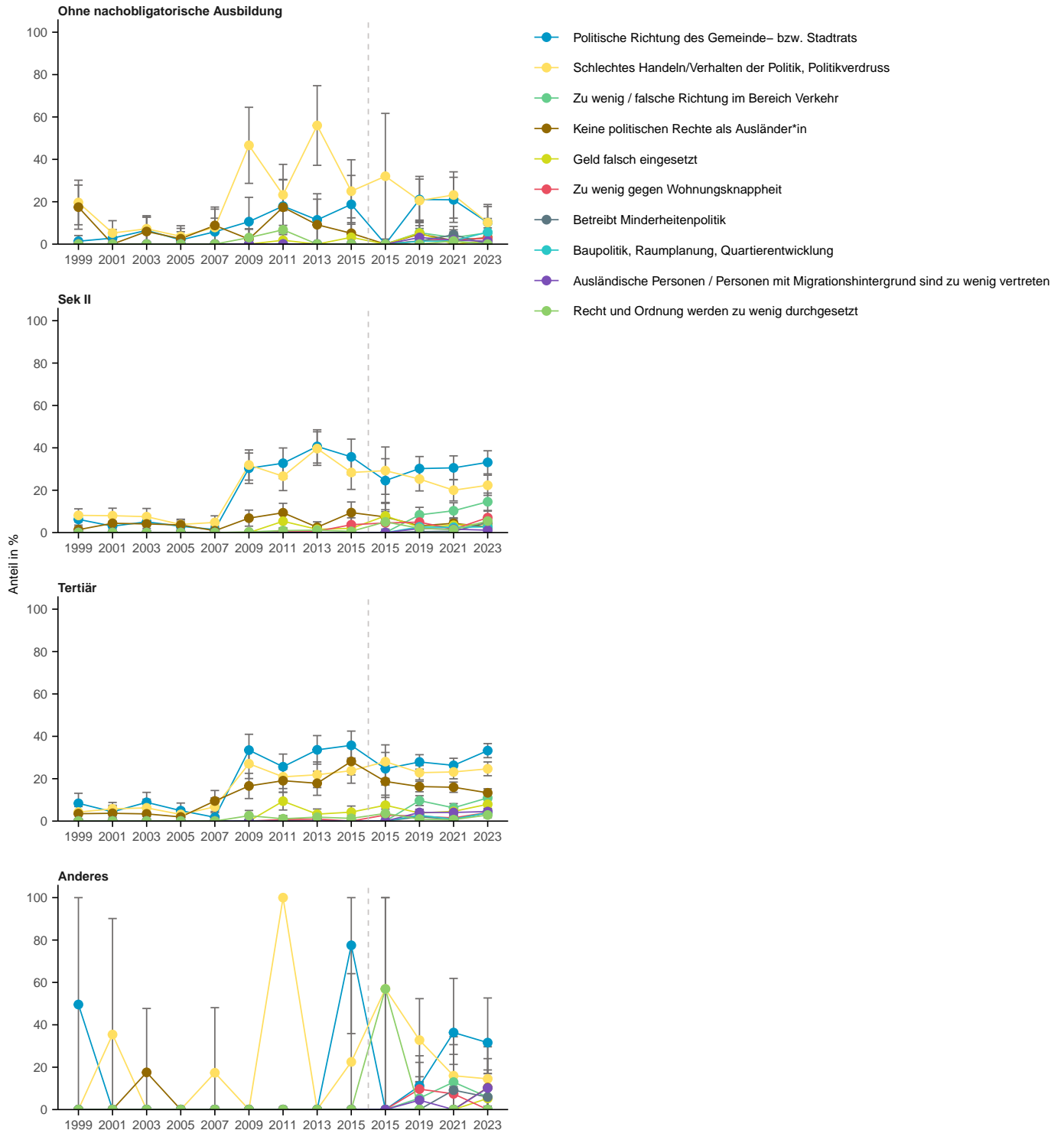

Weshalb fühlen Sie sich nicht sehr gut oder überhaupt nicht gut vertreten?

Nach Erwerbssituation

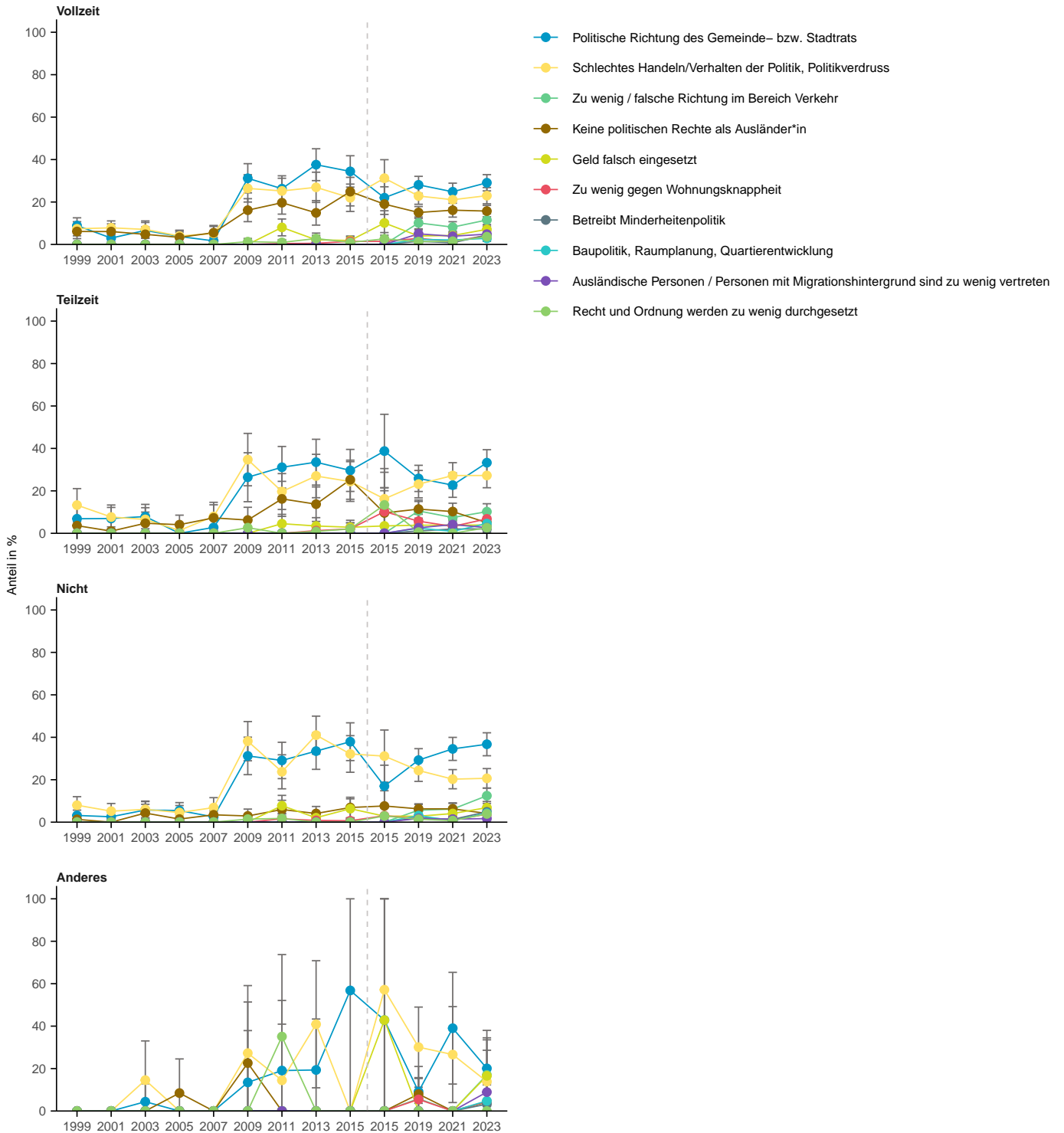

Weshalb fühlen Sie sich nicht sehr gut oder überhaupt nicht gut vertreten?

Nach Haushaltsform

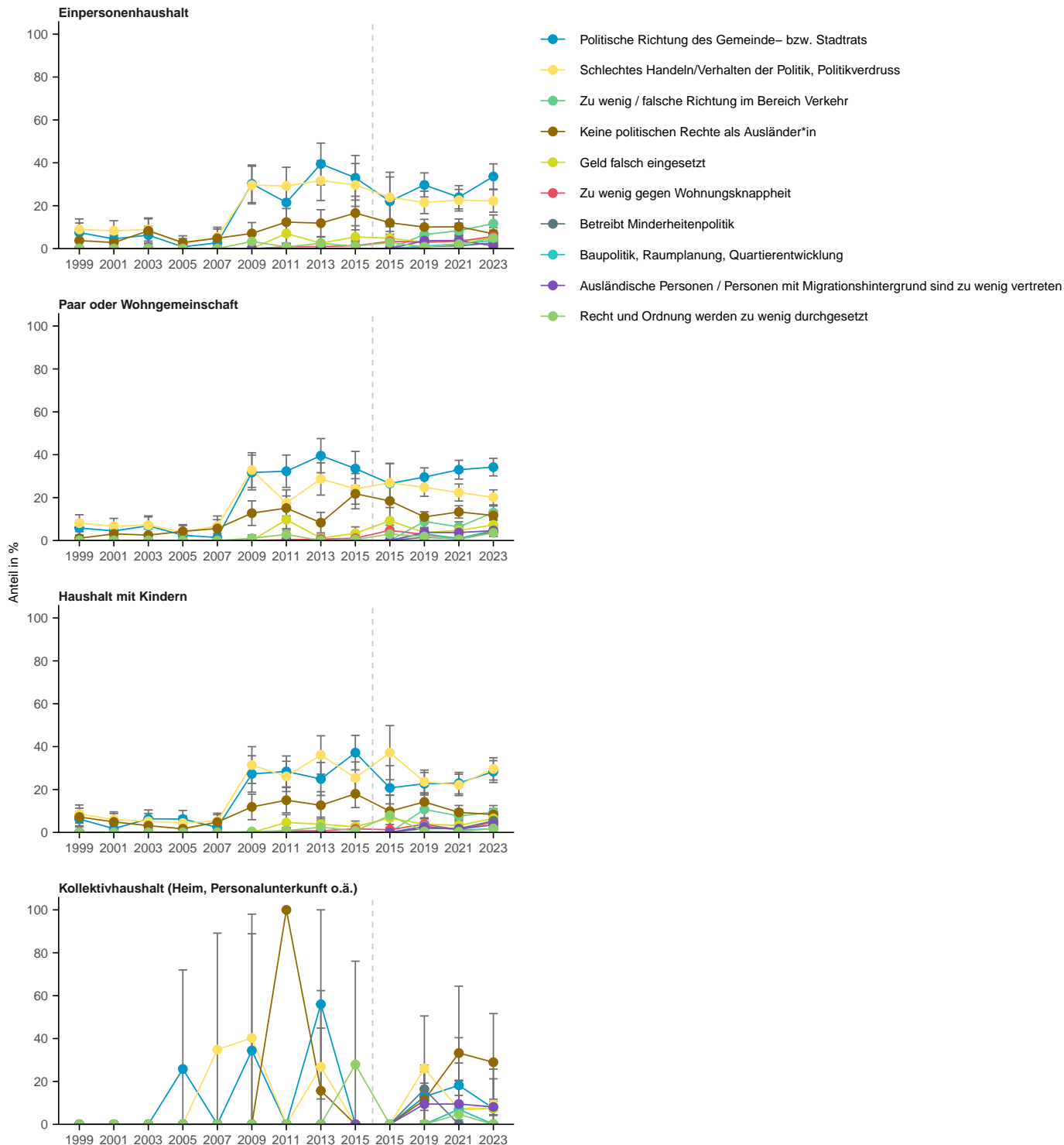

Weshalb fühlen Sie sich nicht sehr gut oder überhaupt nicht gut vertreten?

Nach Wohnform

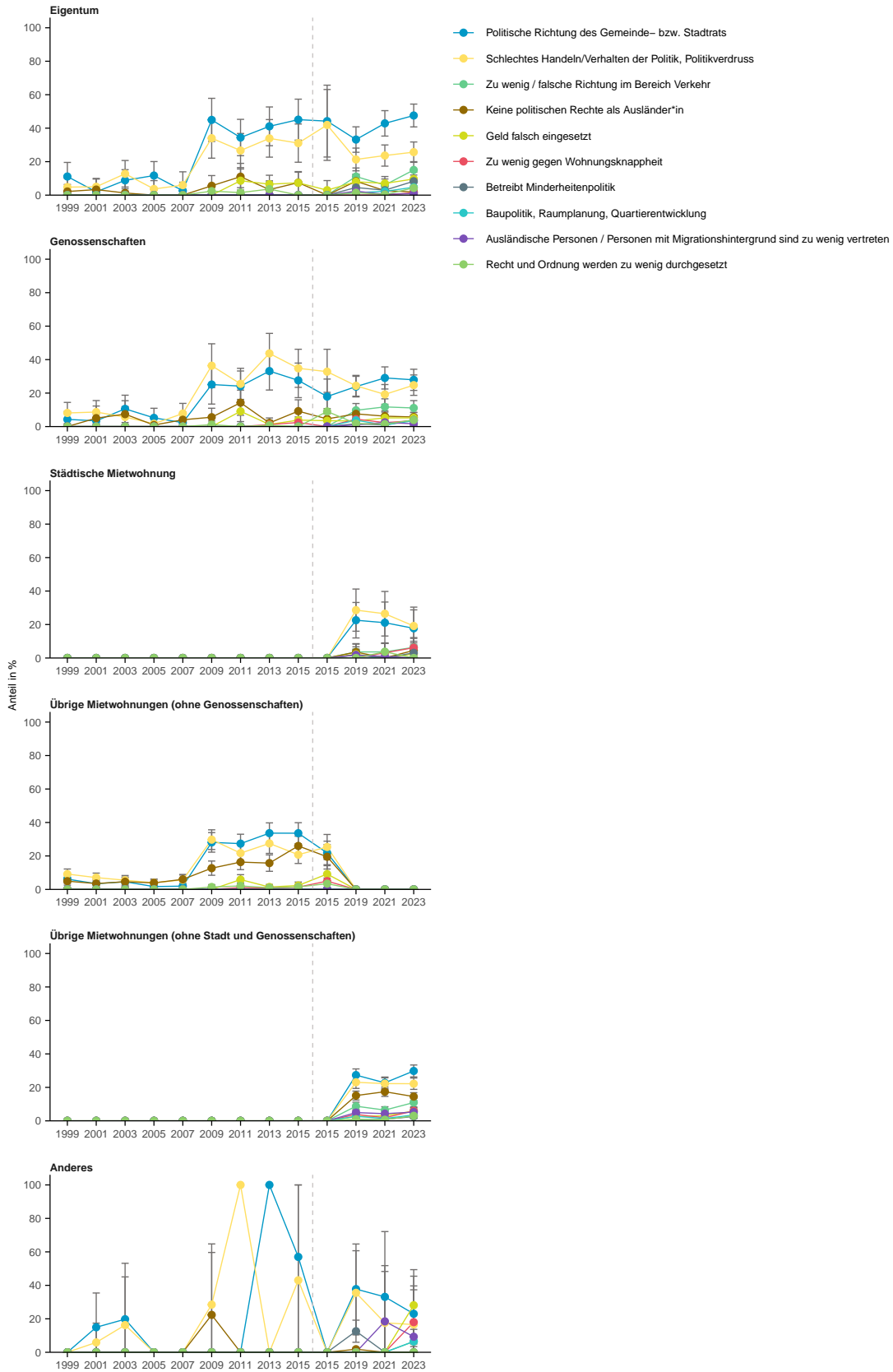

Weshalb fühlen Sie sich nicht sehr gut oder überhaupt nicht gut vertreten?

Nach Haushaltseinkommen

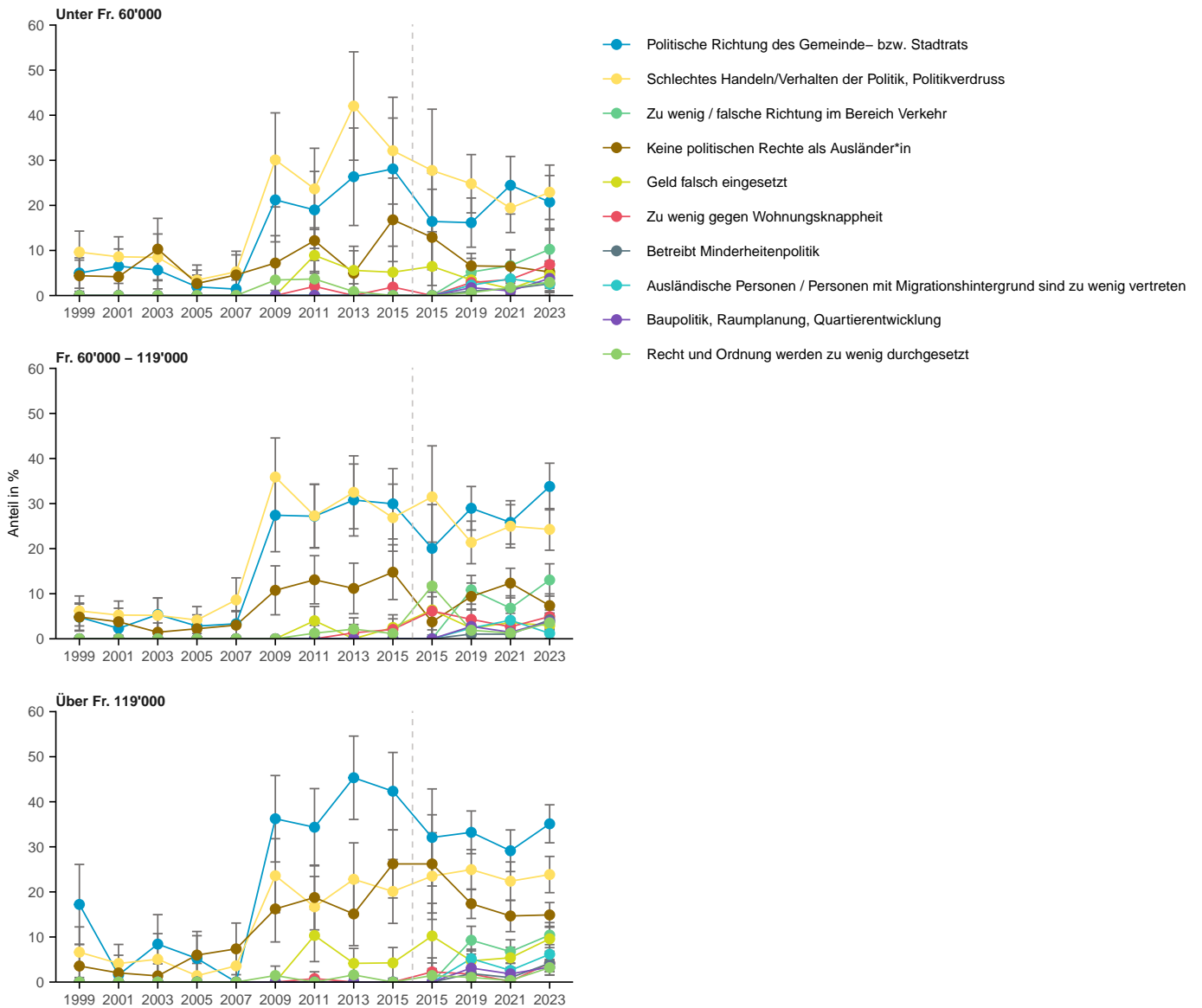

Weshalb fühlen Sie sich nicht sehr gut oder überhaupt nicht gut vertreten?

Nach Lebensdauer in Zürich

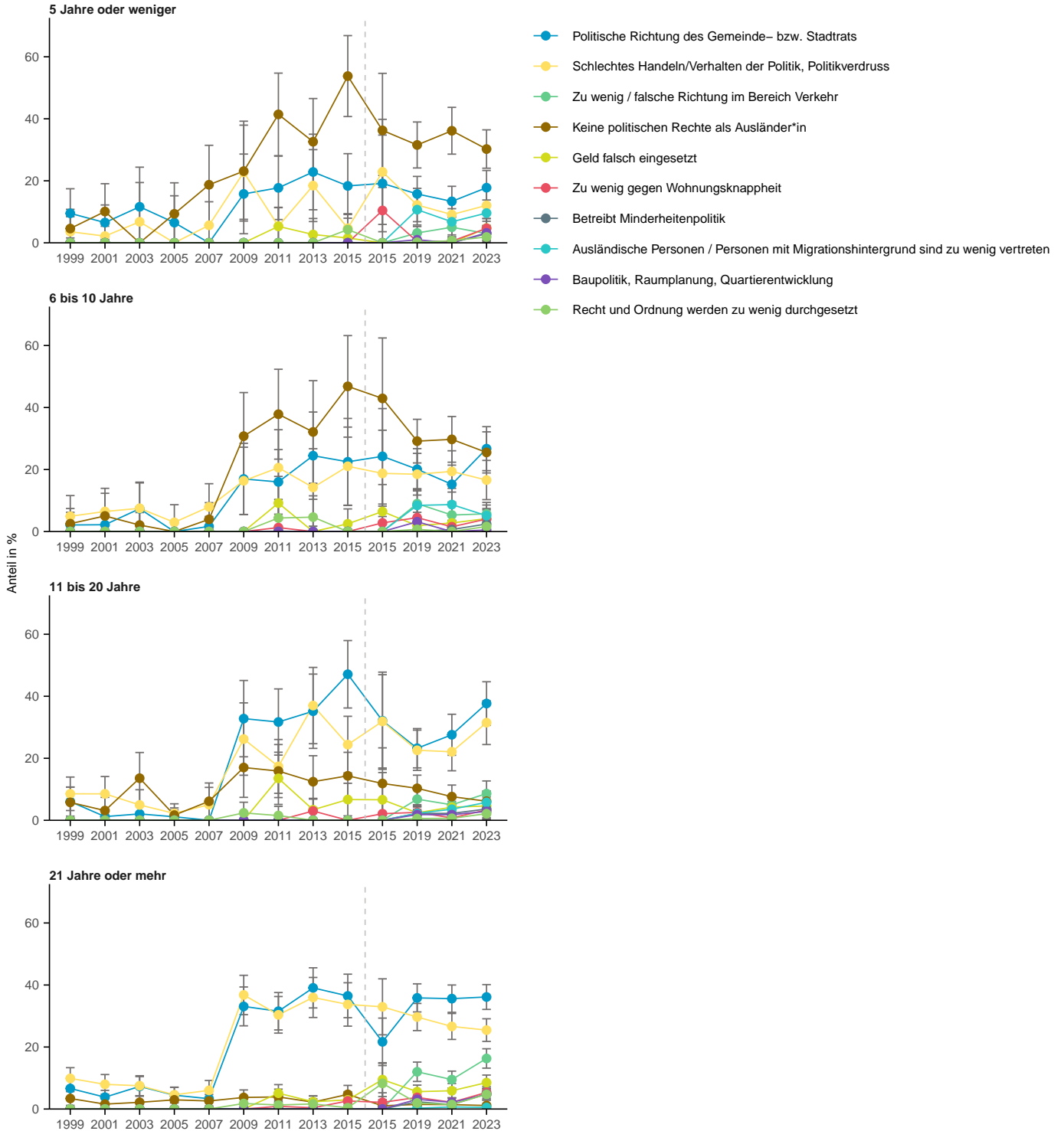

Weshalb fühlen Sie sich nicht sehr gut oder überhaupt nicht gut vertreten?

Nach Stadtkreis

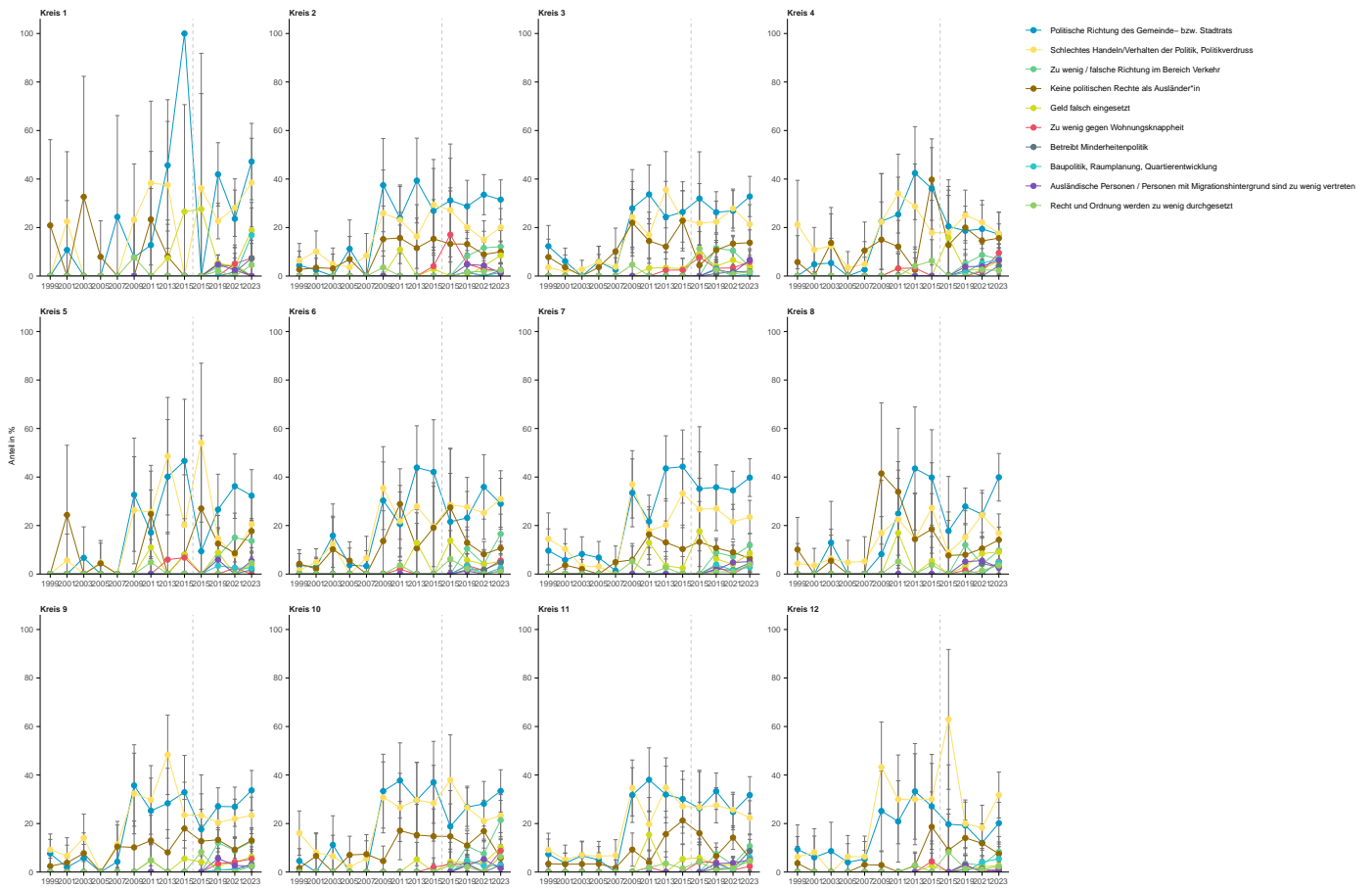

Weshalb fühlen Sie sich nicht sehr gut oder überhaupt nicht gut vertreten?

Nach Quartier

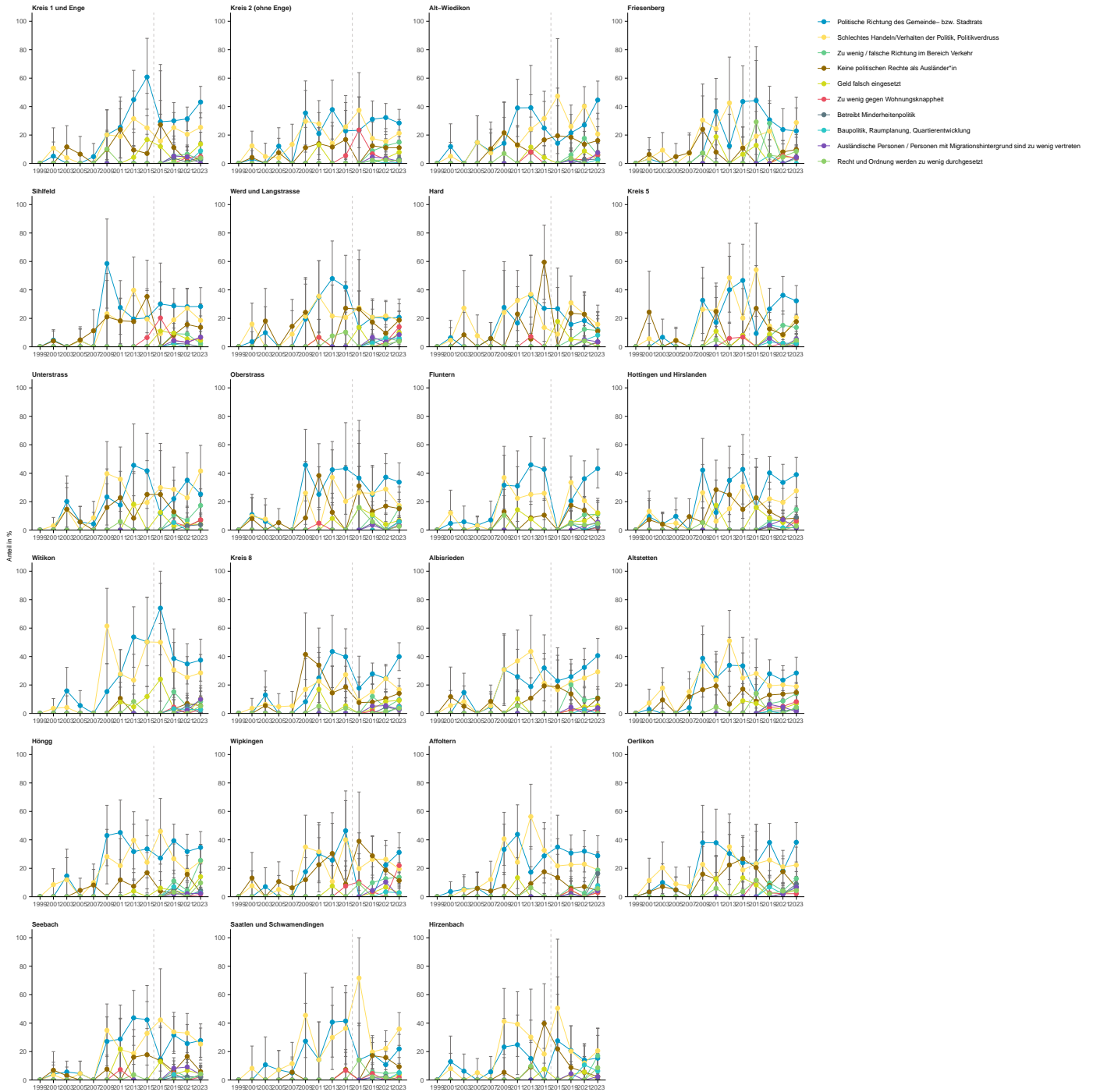

12 F13: Zufriedenheit mit Abteilungen

12.1 F13: Tiefbauamt (TAZ)

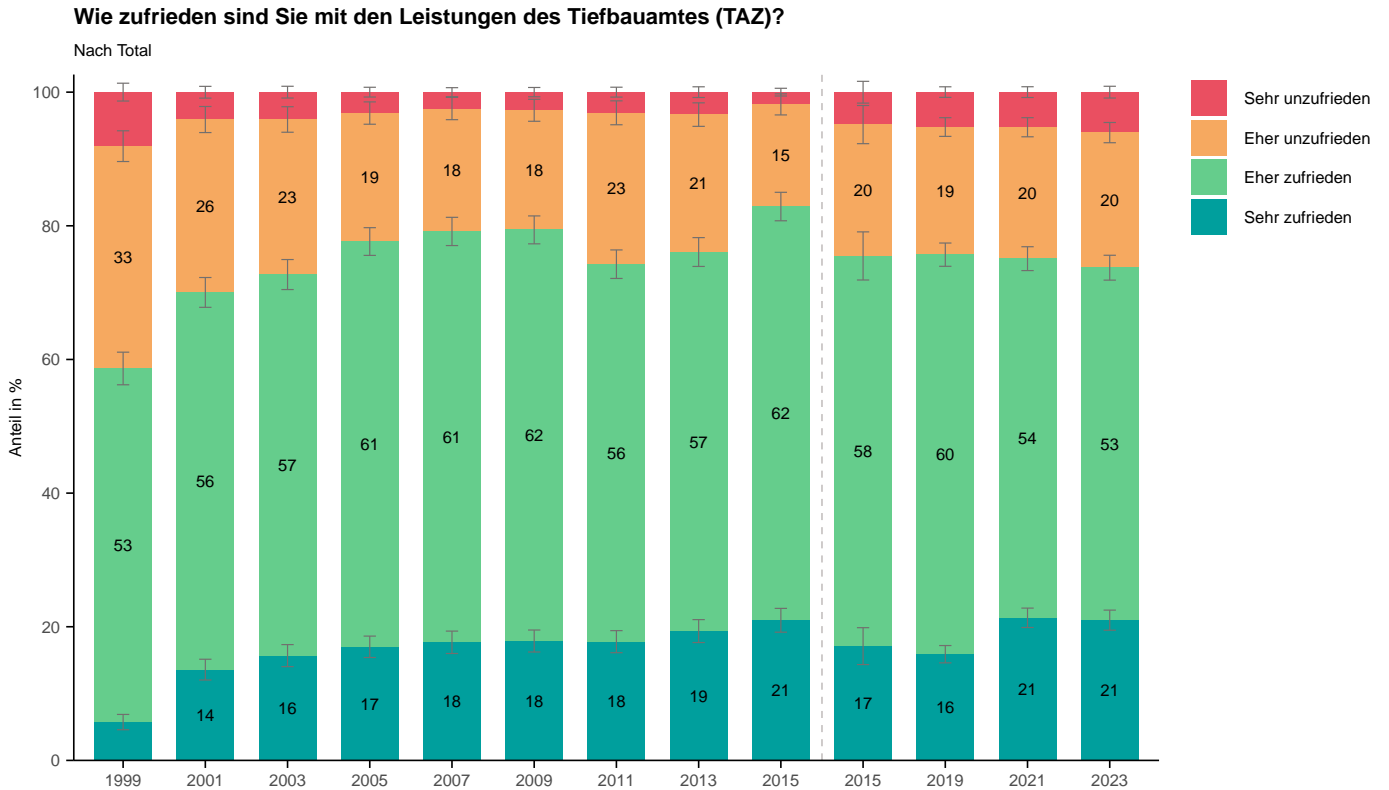

Wie zufrieden sind Sie mit den Leistungen des Tiefbauamtes (TAZ)?

Nach Alter

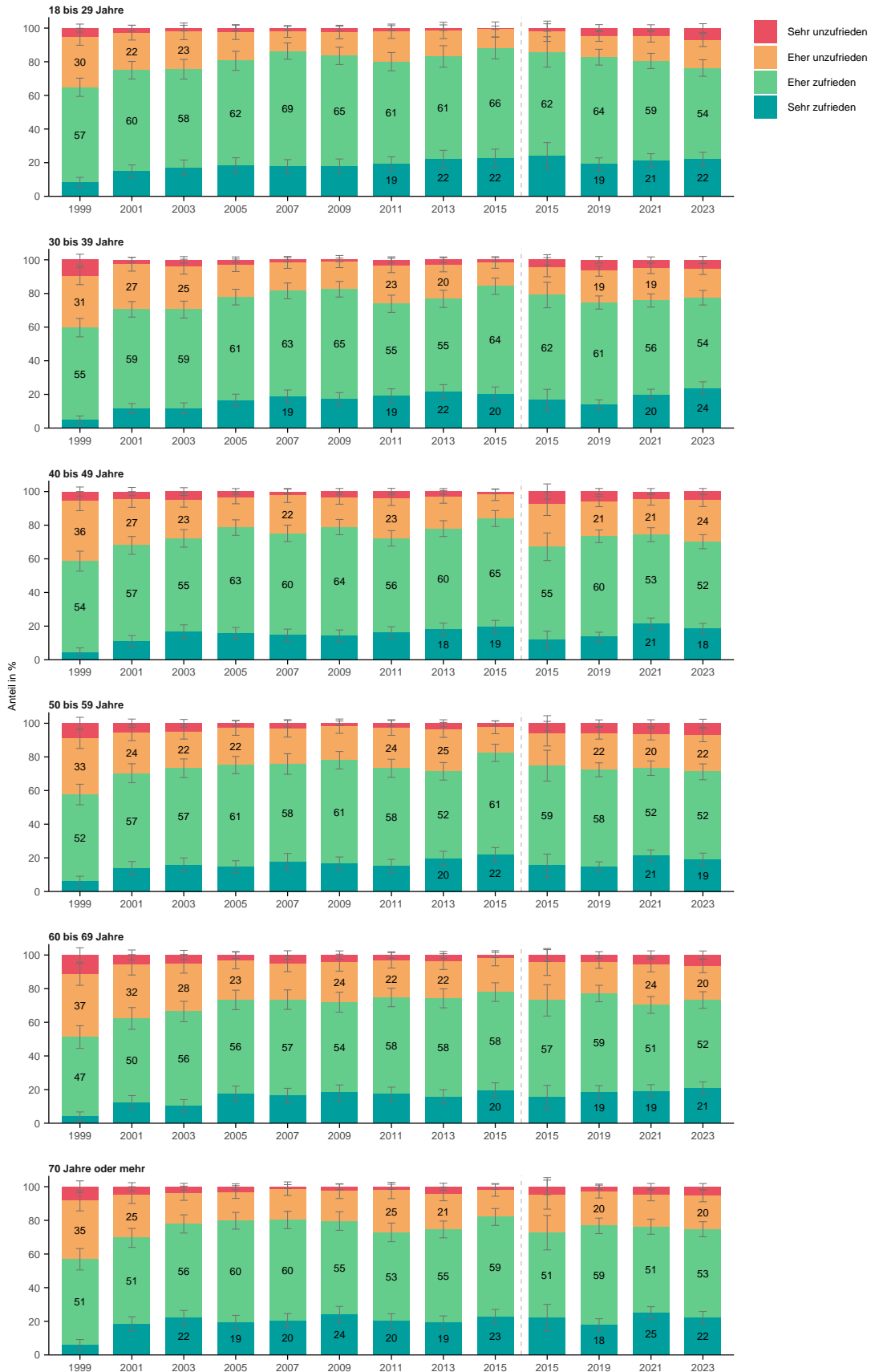

Wie zufrieden sind Sie mit den Leistungen des Tiefbauamtes (TAZ)?

Nach Geschlecht



Wie zufrieden sind Sie mit den Leistungen des Tiefbauamtes (TAZ)?

Nach Herkunft

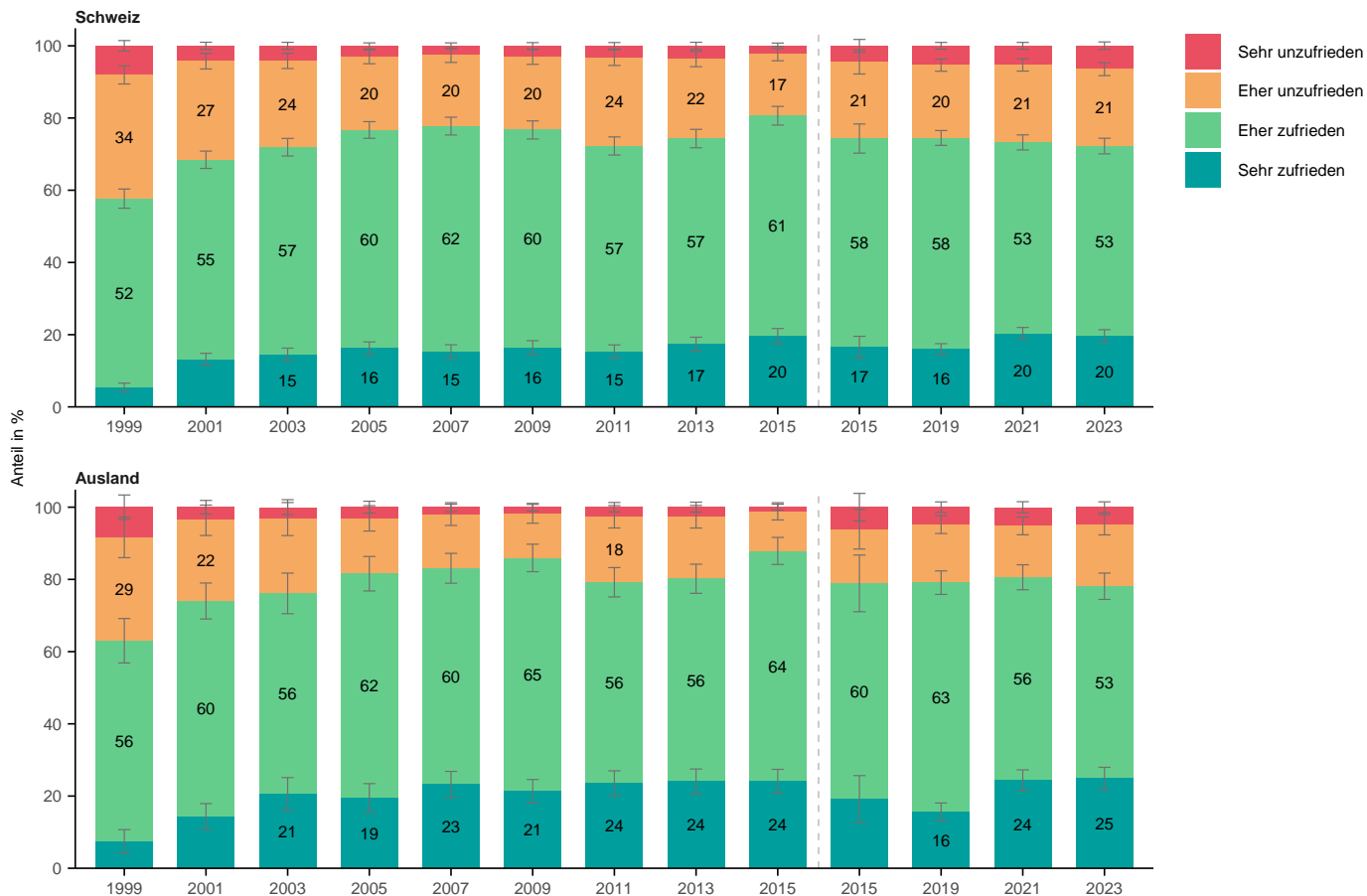

Wie zufrieden sind Sie mit den Leistungen des Tiefbauamtes (TAZ)?

Nach Bildung

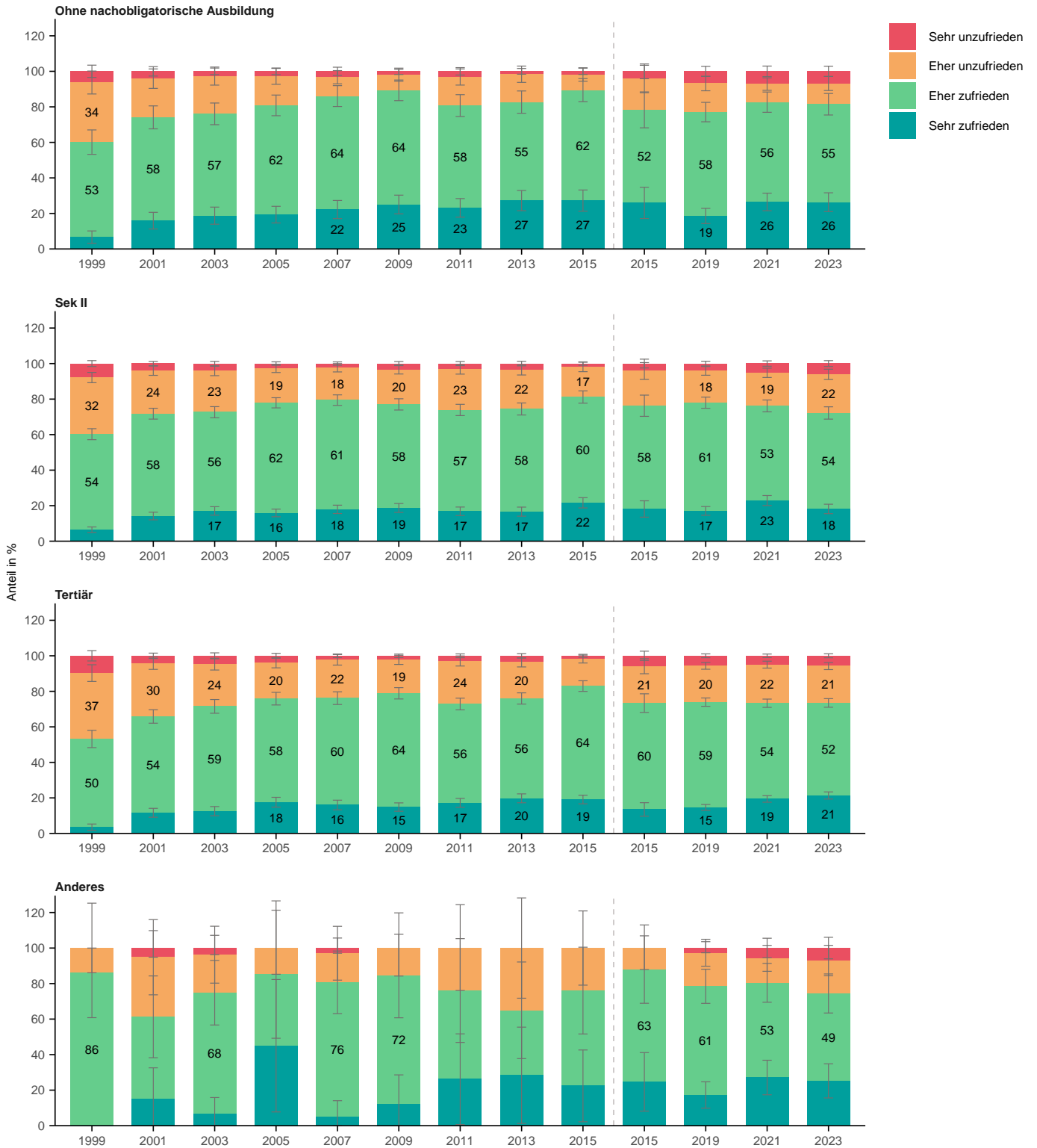

Wie zufrieden sind Sie mit den Leistungen des Tiefbauamtes (TAZ)?

Nach Erwerbssituation

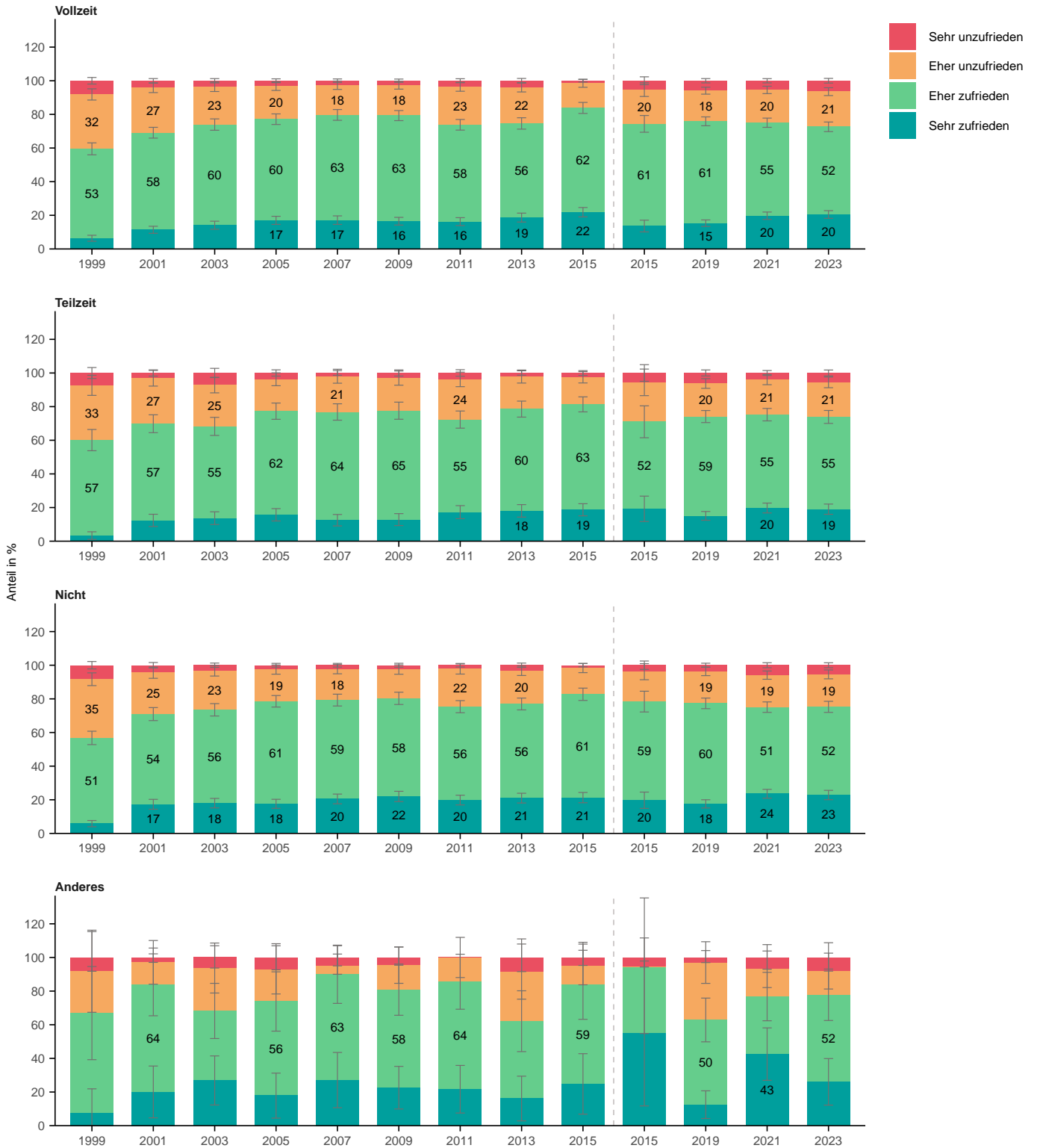

Wie zufrieden sind Sie mit den Leistungen des Tiefbauamtes (TAZ)?

Nach Haushaltsform



Wie zufrieden sind Sie mit den Leistungen des Tiefbauamtes (TAZ)?

Nach Wohnform

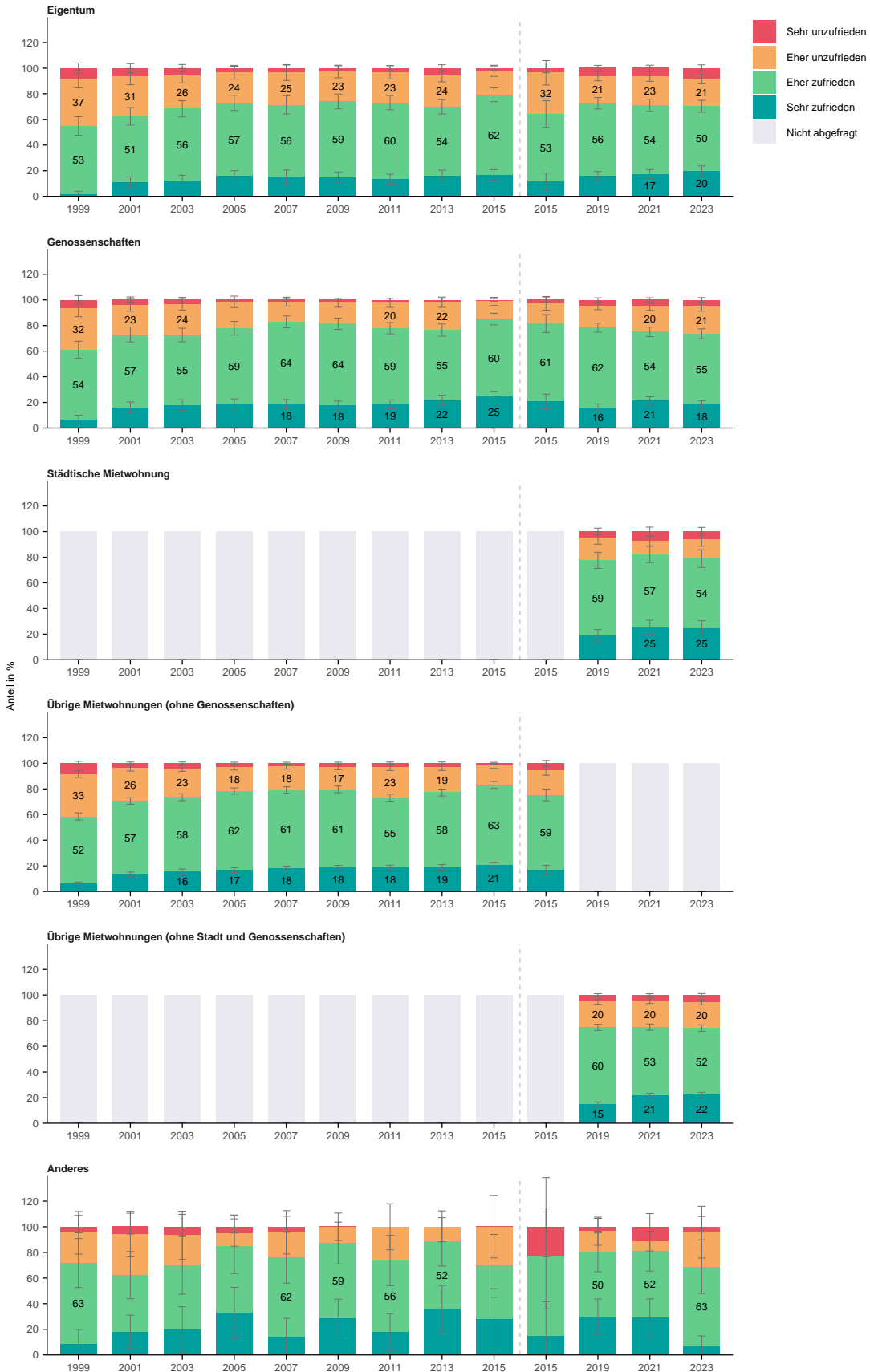

Wie zufrieden sind Sie mit den Leistungen des Tiefbauamtes (TAZ)?

Nach Haushaltseinkommen



Wie zufrieden sind Sie mit den Leistungen des Tiefbauamtes (TAZ)?

Nach Lebensdauer in Zürich



Wie zufrieden sind Sie mit den Leistungen des Tiefbauamtes (TAZ)?

Nach Stadtkreis

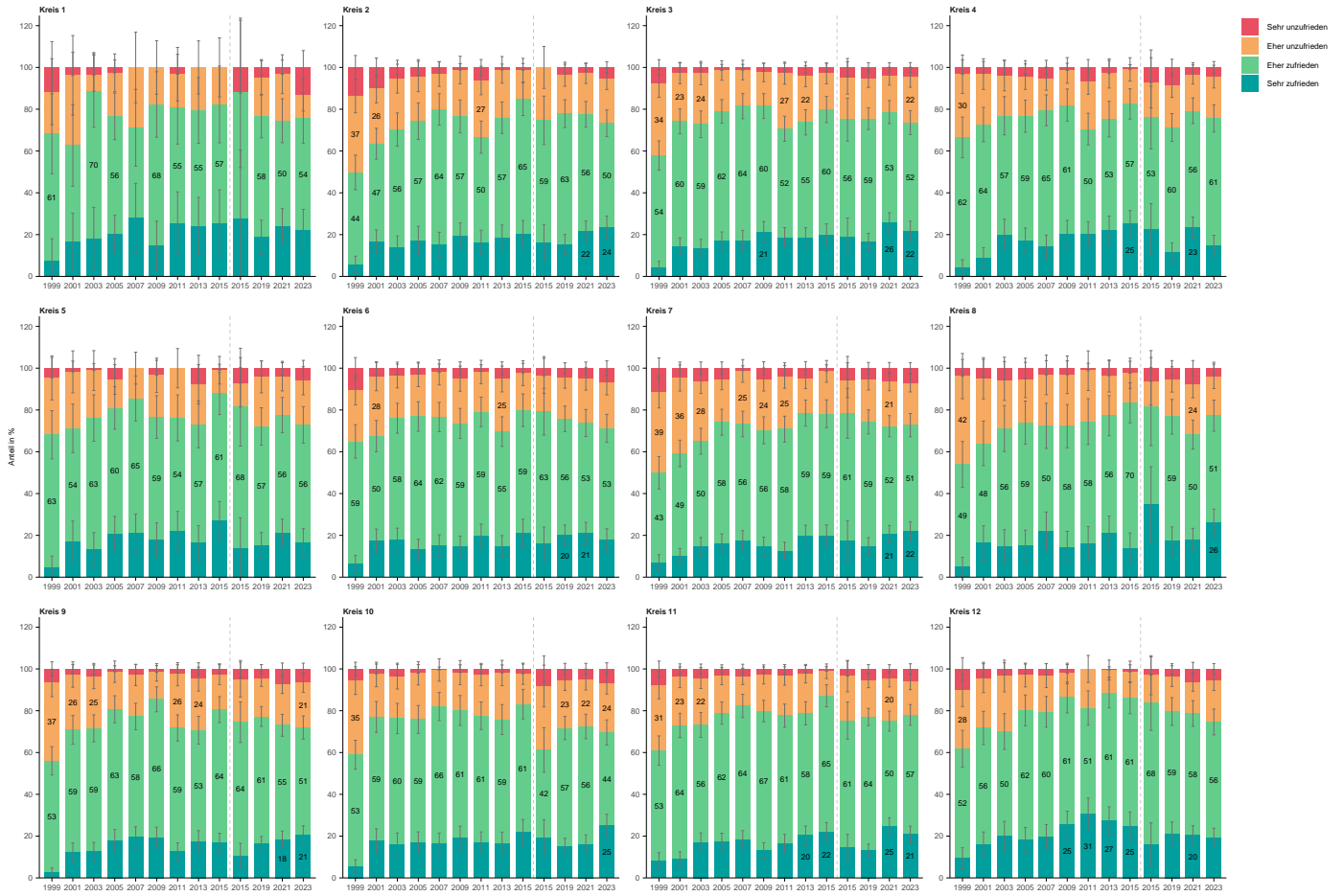

Wie zufrieden sind Sie mit den Leistungen des Tiefbauamtes (TAZ)?

Nach Quartier

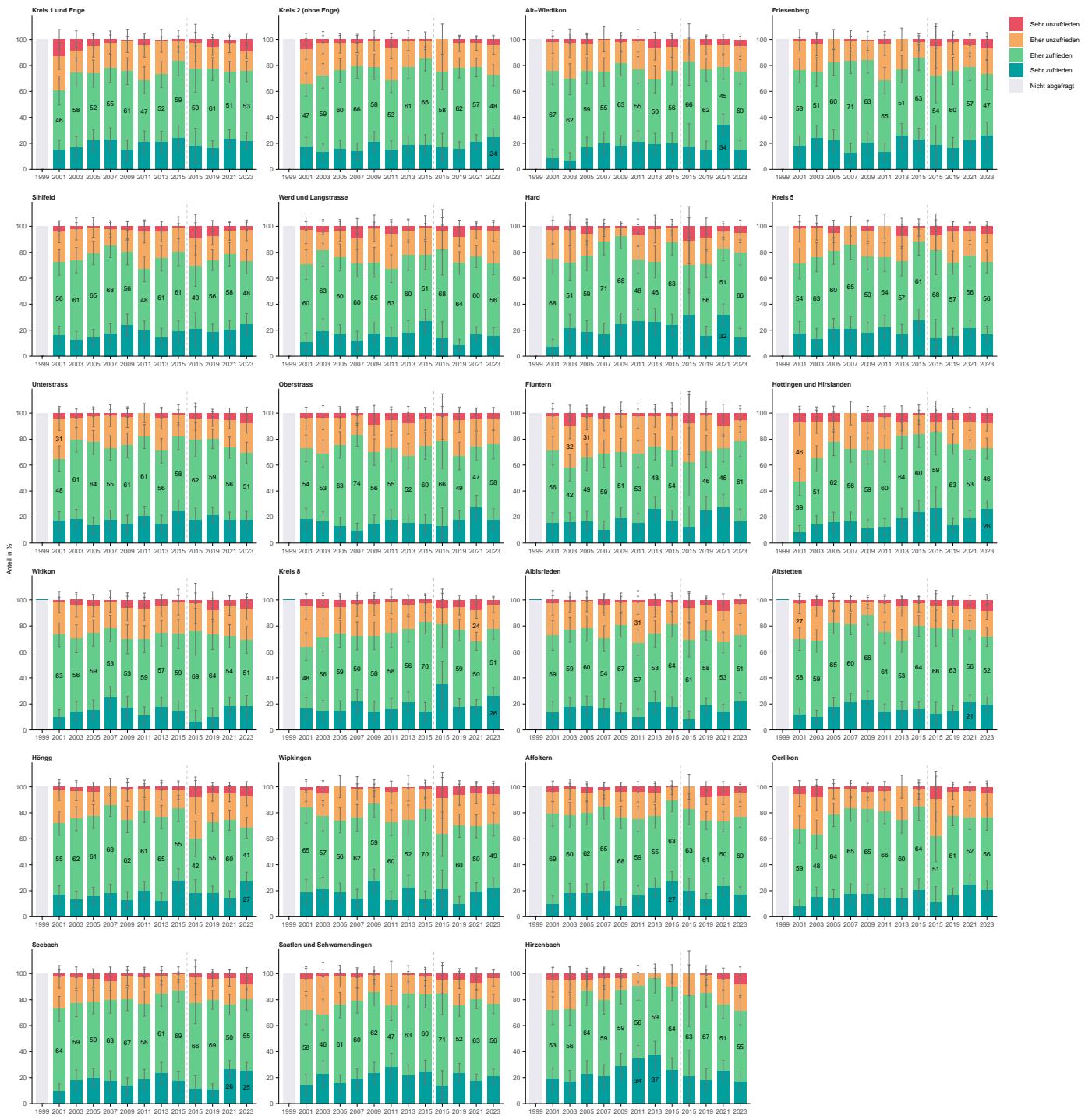

12.2 F13: Verkehrsbetriebe Zürich (VBZ)

Wie zufrieden sind Sie mit den Leistungen der Verkehrsbetriebe (VBZ)?

Nach Total

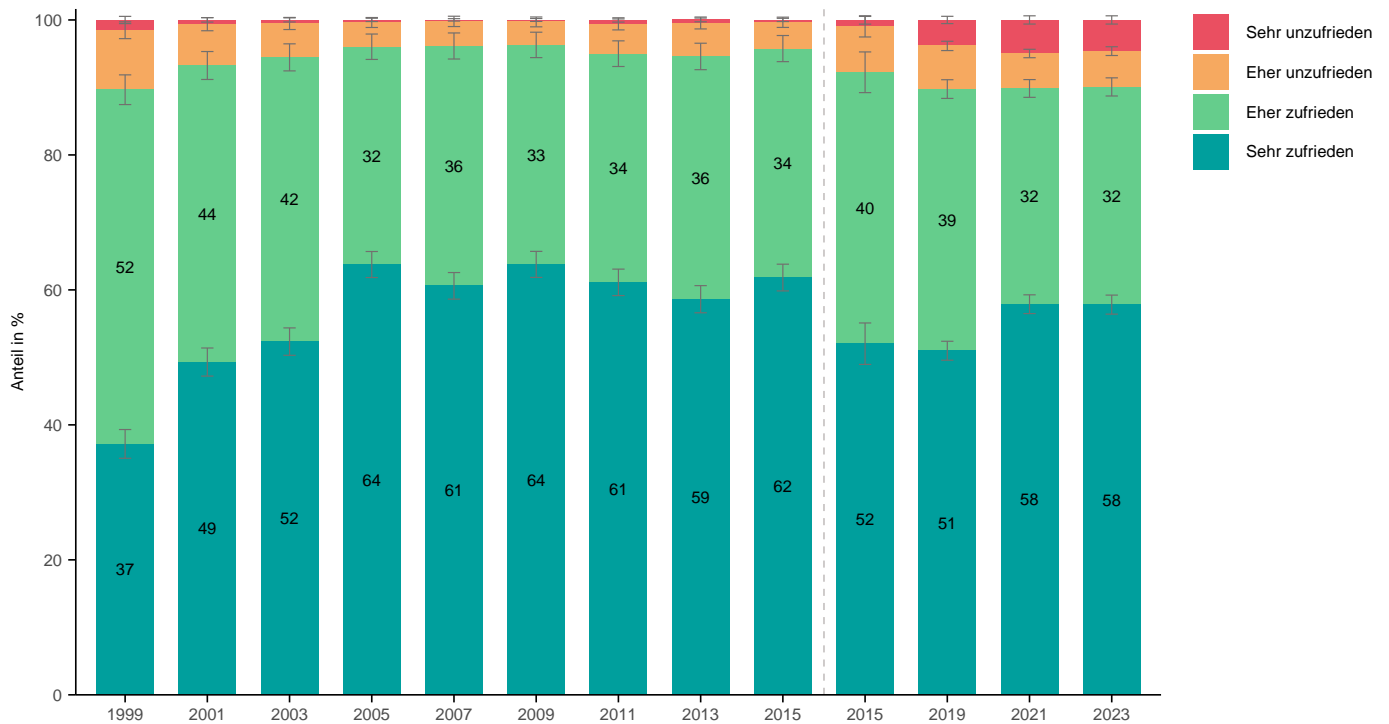

Wie zufrieden sind Sie mit den Leistungen der Verkehrsbetriebe (VBZ)?

Nach Alter

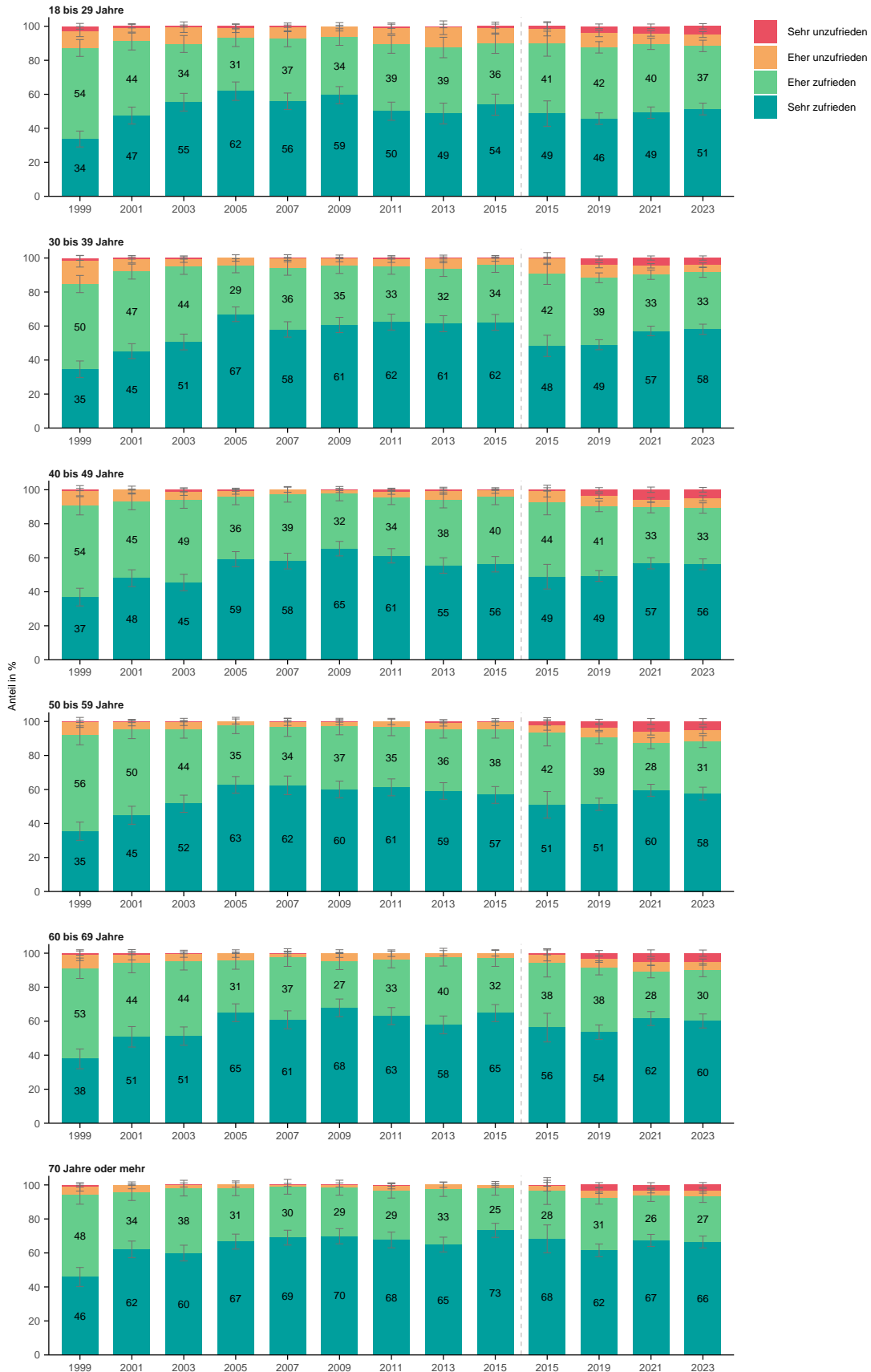

Wie zufrieden sind Sie mit den Leistungen der Verkehrsbetriebe (VBZ)?

Nach Geschlecht



Wie zufrieden sind Sie mit den Leistungen der Verkehrsbetriebe (VBZ)?

Nach Herkunft



Wie zufrieden sind Sie mit den Leistungen der Verkehrsbetriebe (VBZ)?

Nach Bildung

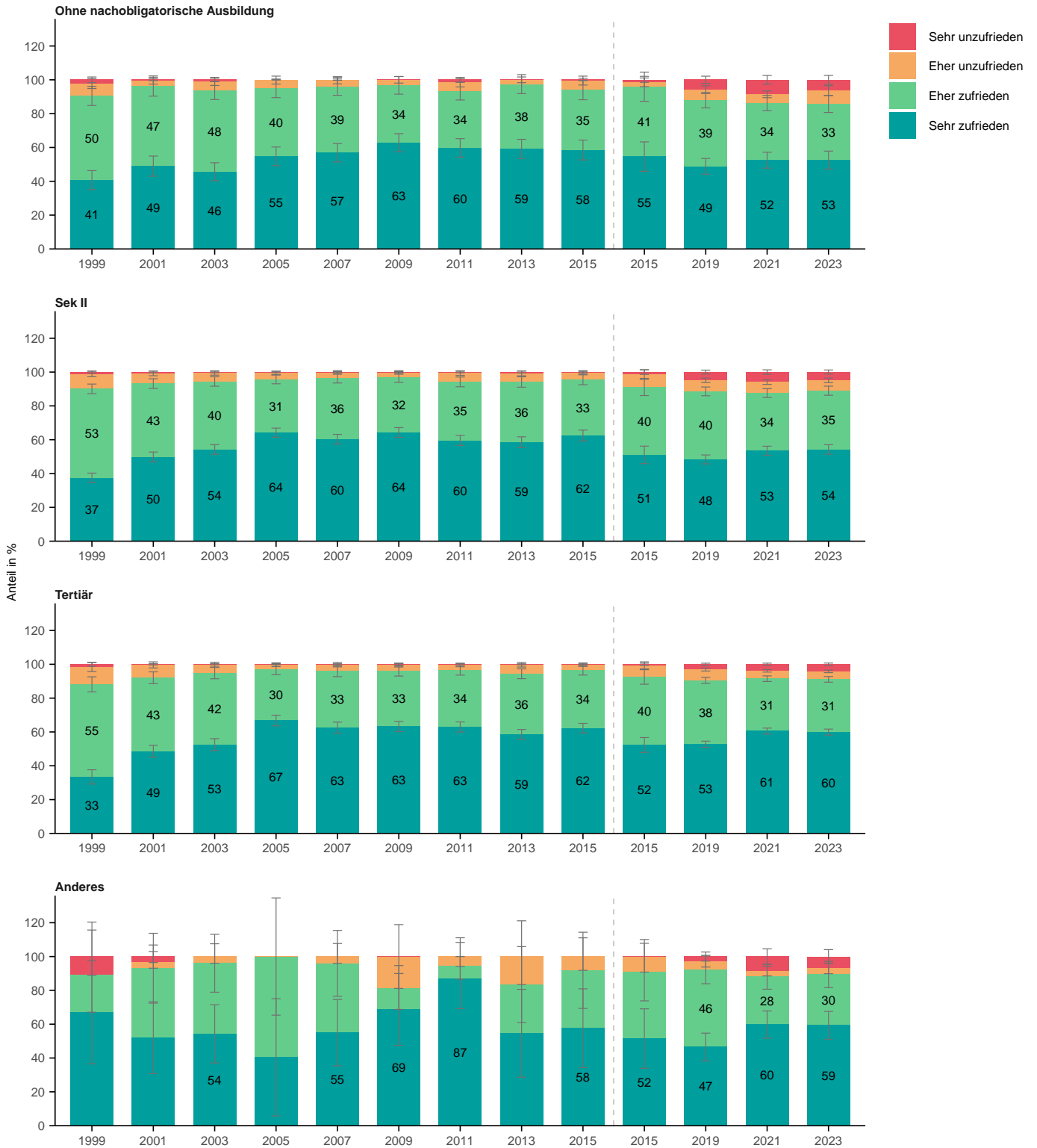

Wie zufrieden sind Sie mit den Leistungen der Verkehrsbetriebe (VBZ)?

Nach Erwerbssituation

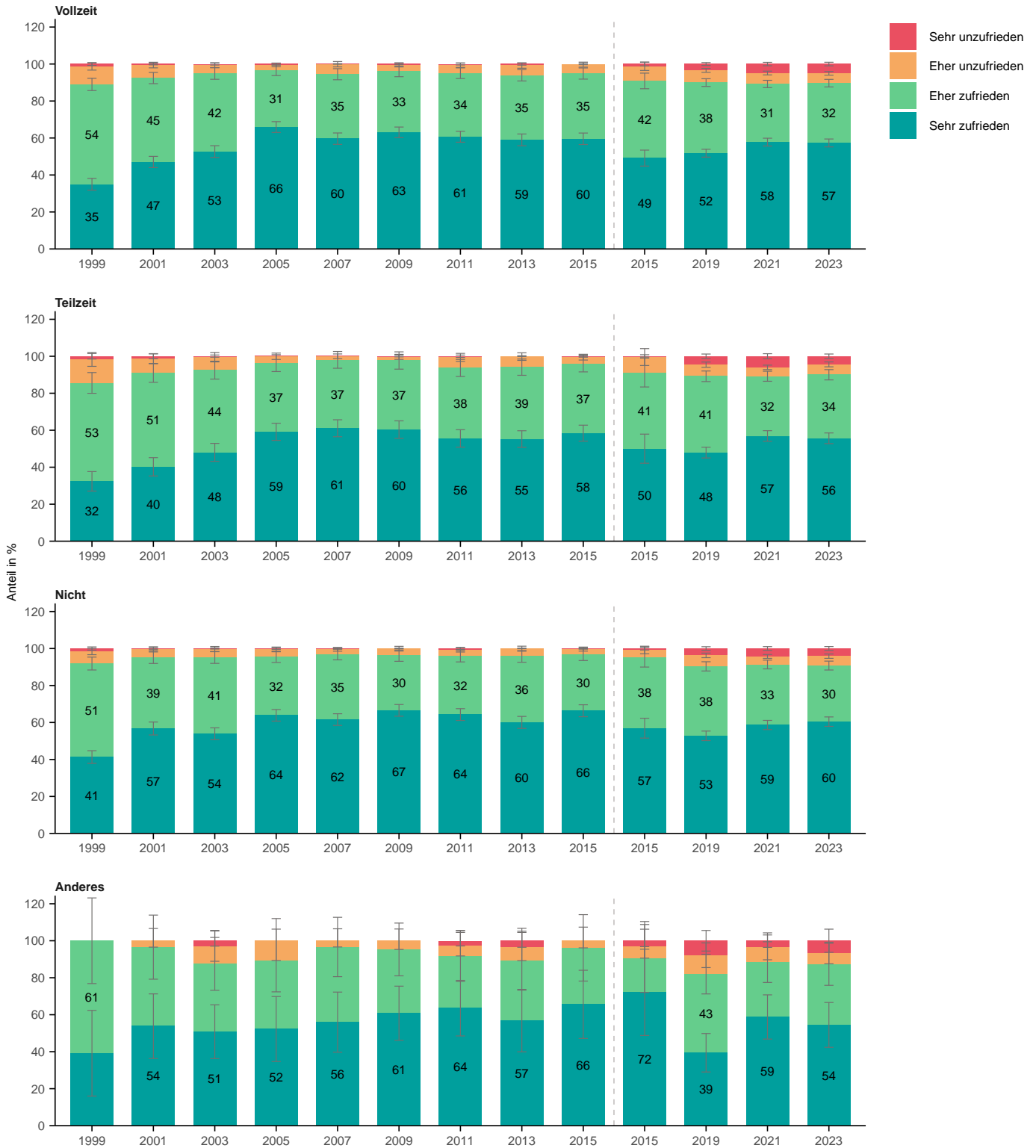

Wie zufrieden sind Sie mit den Leistungen der Verkehrsbetriebe (VBZ)?

Nach Haushaltsform

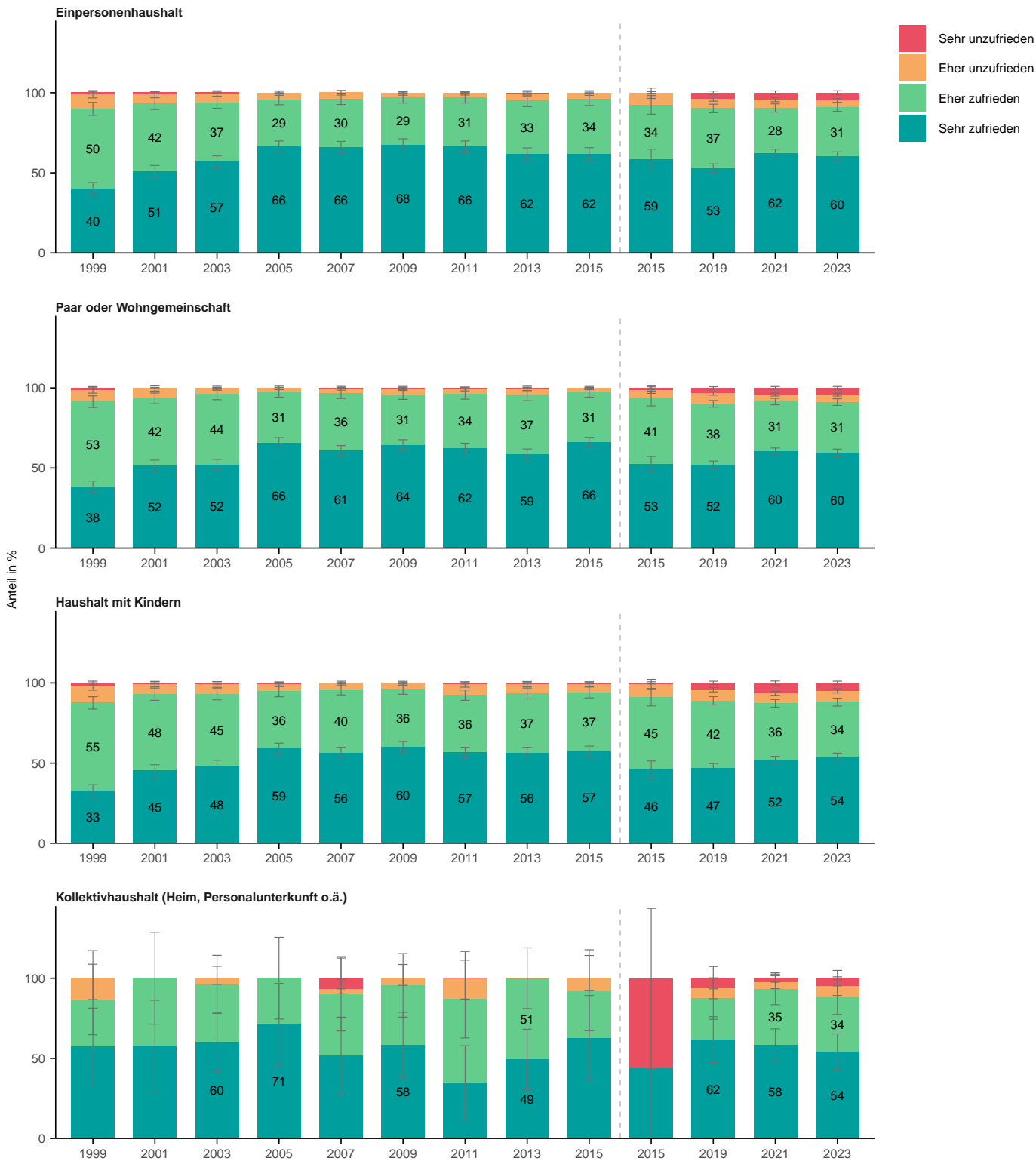

Wie zufrieden sind Sie mit den Leistungen der Verkehrsbetriebe (VBZ)?

Nach Wohnform

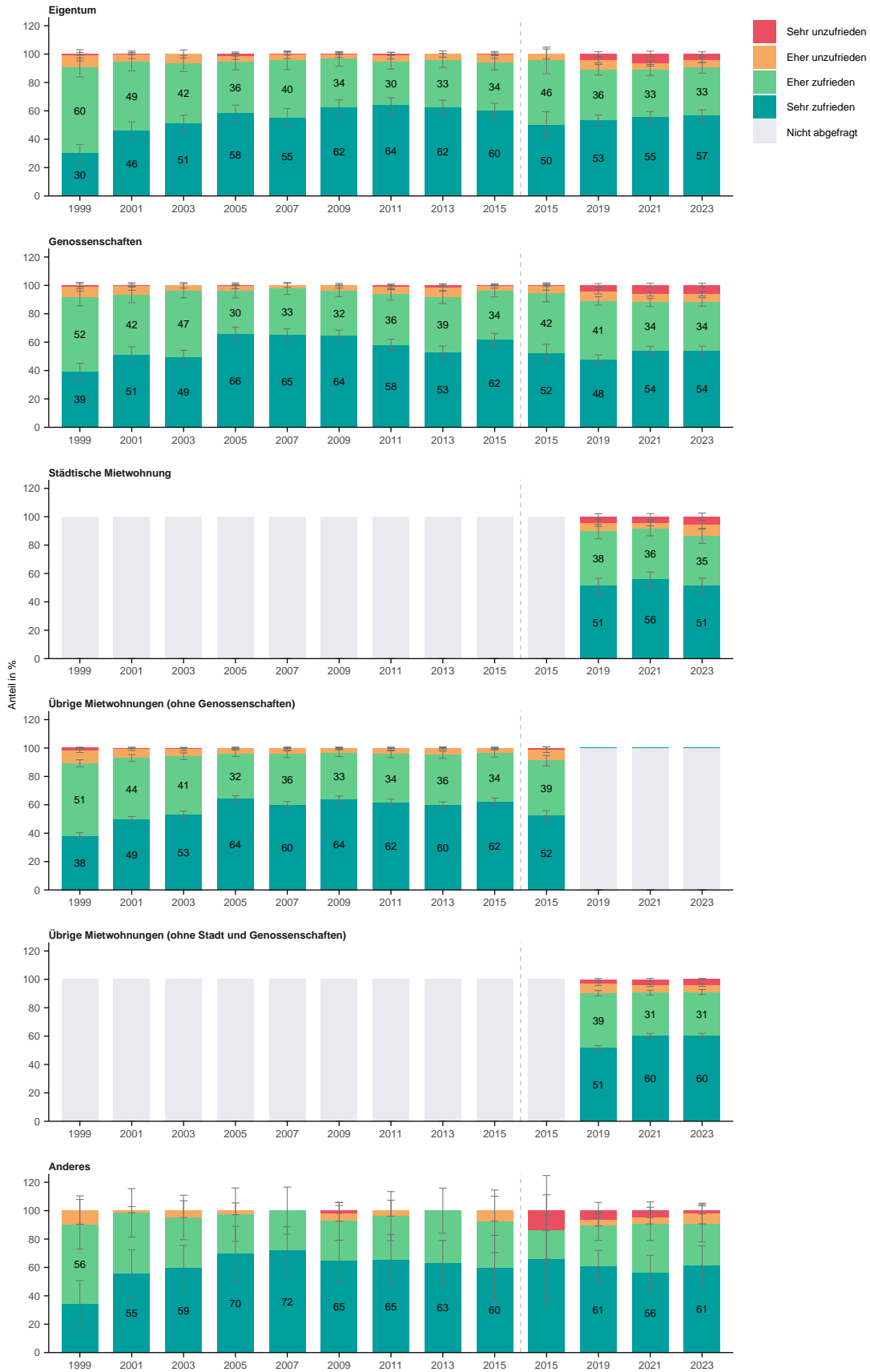

Wie zufrieden sind Sie mit den Leistungen der Verkehrsbetriebe (VBZ)?

Nach Haushaltseinkommen



Wie zufrieden sind Sie mit den Leistungen der Verkehrsbetriebe (VBZ)?

Nach Lebensdauer in Zürich



Wie zufrieden sind Sie mit den Leistungen der Verkehrsbetriebe (VBZ)?

Nach Stadtkreis

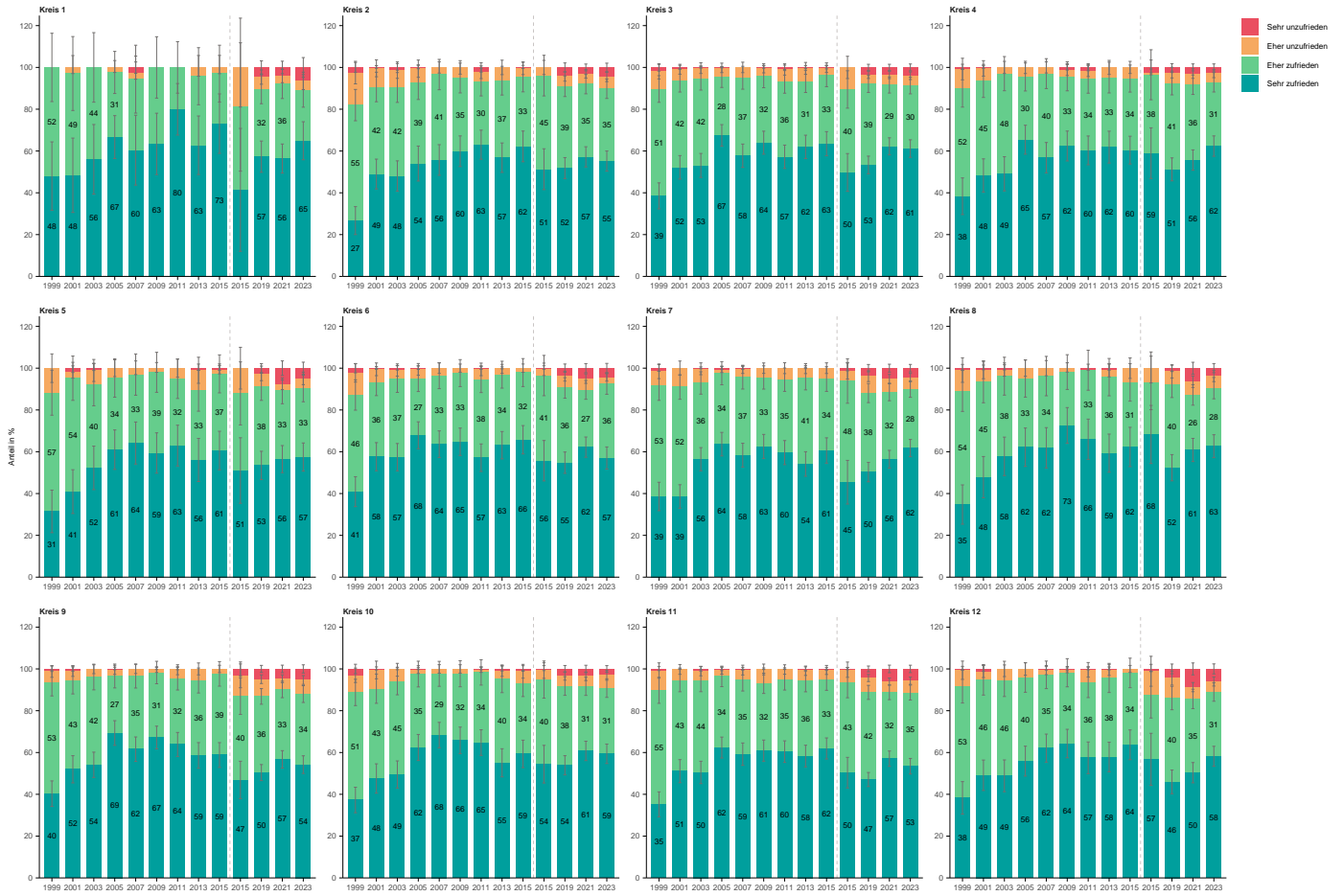

Wie zufrieden sind Sie mit den Leistungen der Verkehrsbetriebe (VBZ)?

Nach Quartier

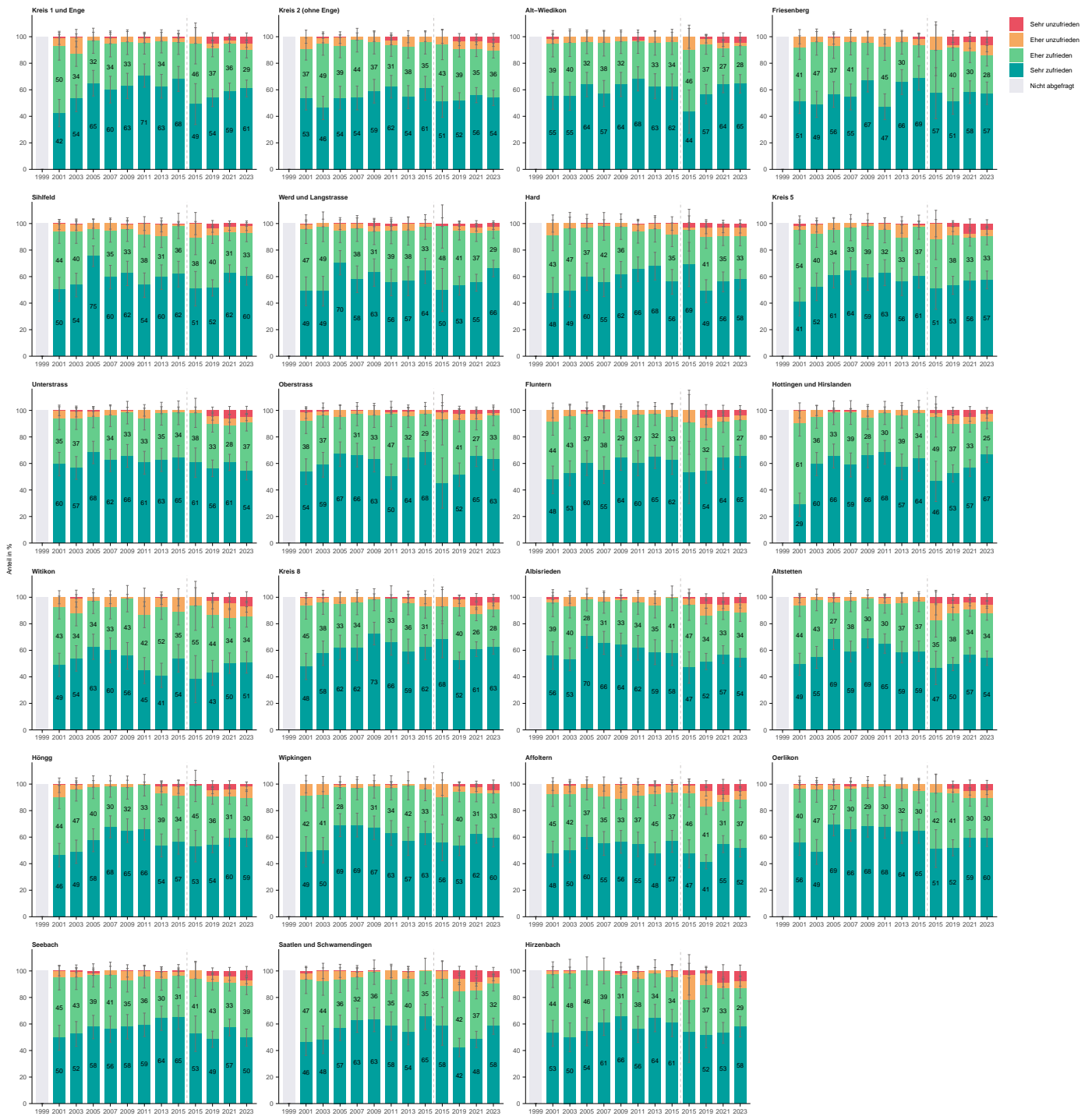

12.3 F13: Entsorgung und Recycling (ERZ)

Wie zufrieden sind Sie mit den Leistungen von Entsorgung und Recycling Zürich (ERZ)?

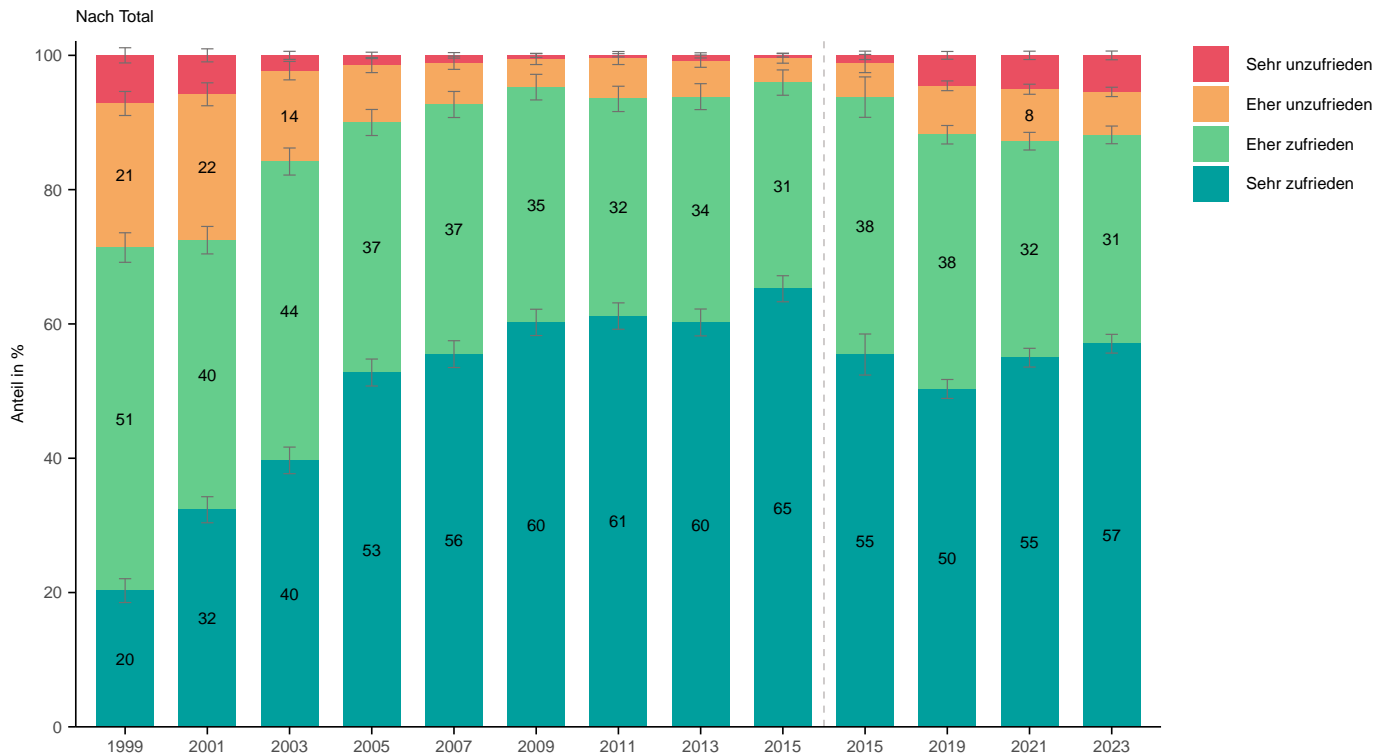

Wie zufrieden sind Sie mit den Leistungen von Entsorgung und Recycling Zürich (ERZ)?

Nach Alter



Wie zufrieden sind Sie mit den Leistungen von Entsorgung und Recycling Zürich (ERZ)?

Nach Geschlecht

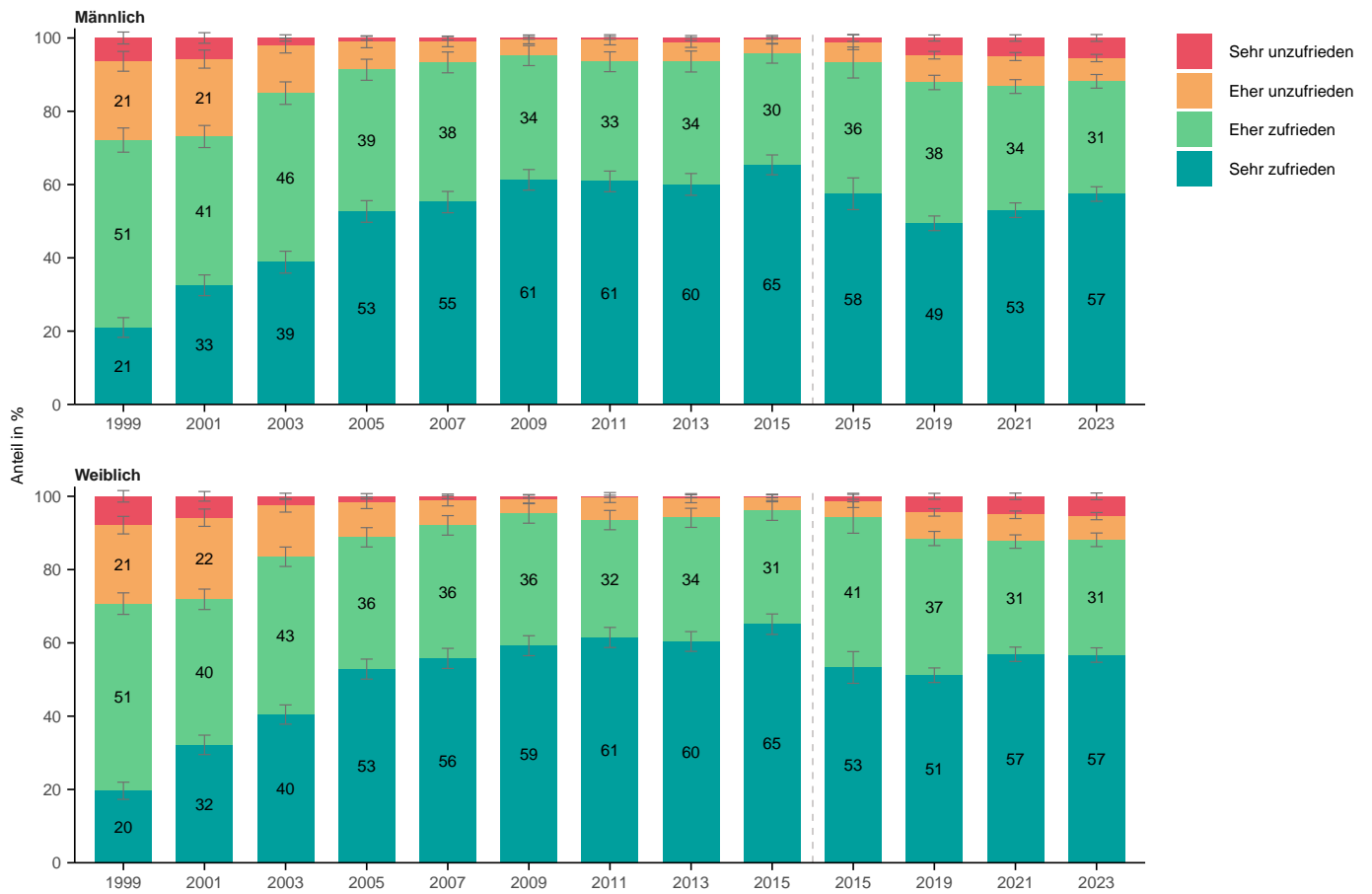

Wie zufrieden sind Sie mit den Leistungen von Entsorgung und Recycling Zürich (ERZ)?

Nach Herkunft



Wie zufrieden sind Sie mit den Leistungen von Entsorgung und Recycling Zürich (ERZ)?

Nach Bildung

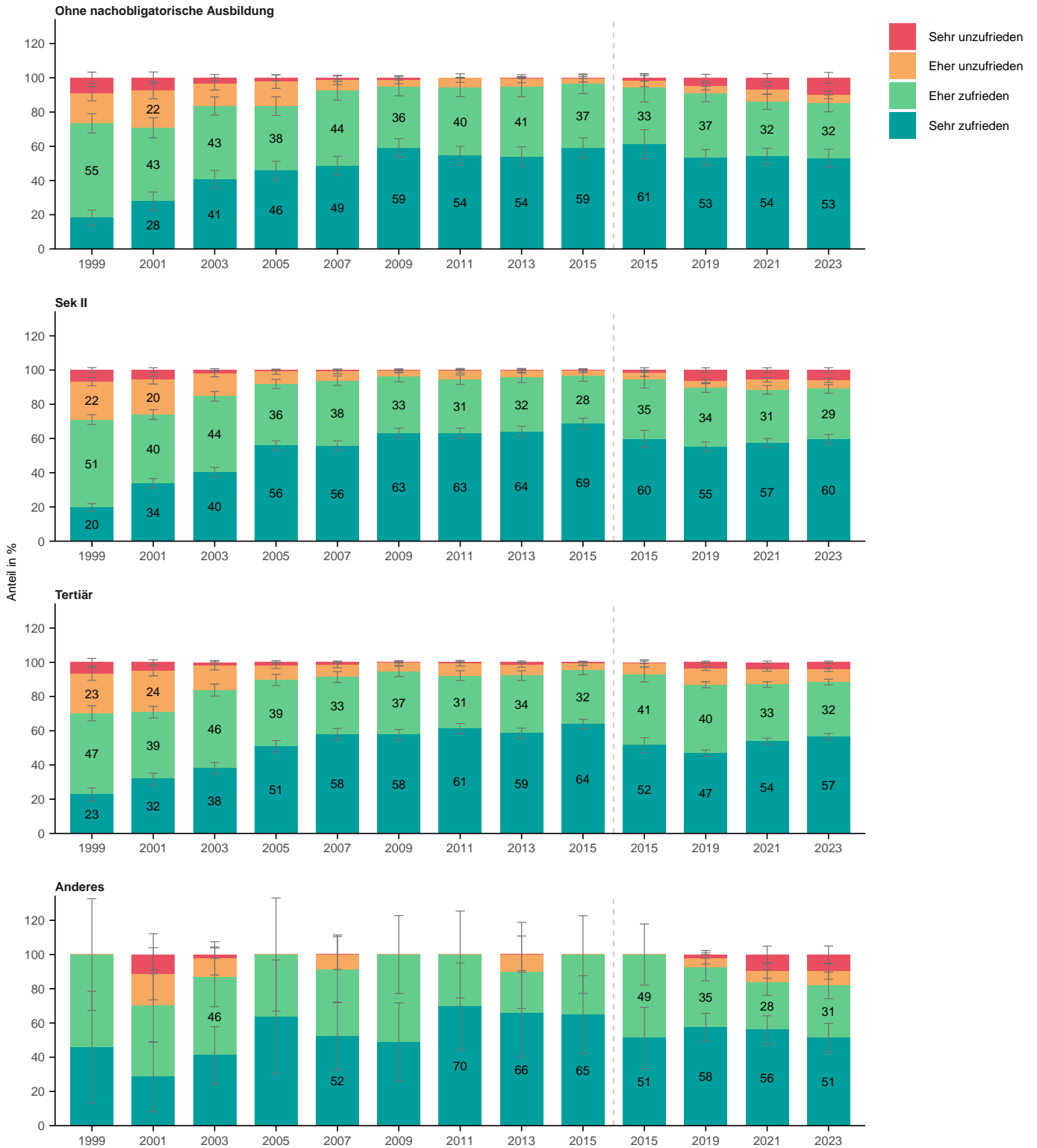

Wie zufrieden sind Sie mit den Leistungen von Entsorgung und Recycling Zürich (ERZ)?

Nach Erwerbssituation



Wie zufrieden sind Sie mit den Leistungen von Entsorgung und Recycling Zürich (ERZ)?

Nach Haushaltsform



Wie zufrieden sind Sie mit den Leistungen von Entsorgung und Recycling Zürich (ERZ)?

Nach Wohnform

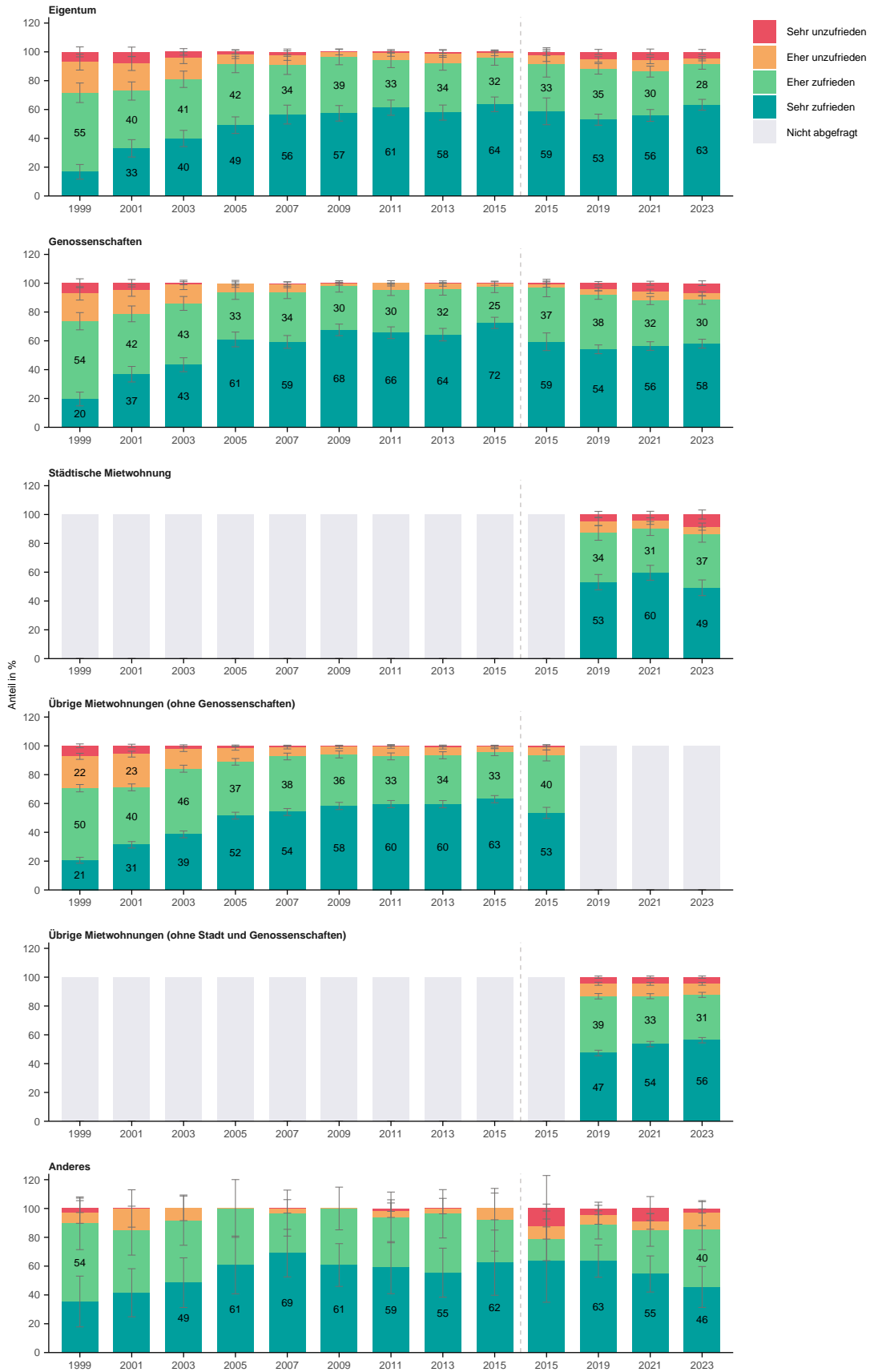

Wie zufrieden sind Sie mit den Leistungen von Entsorgung und Recycling Zürich (ERZ)?

Nach Haushaltseinkommen



Wie zufrieden sind Sie mit den Leistungen von Entsorgung und Recycling Zürich (ERZ)?

Nach Lebensdauer in Zürich



Wie zufrieden sind Sie mit den Leistungen von Entsorgung und Recycling Zürich (ERZ)?

Nach Stadtkreis

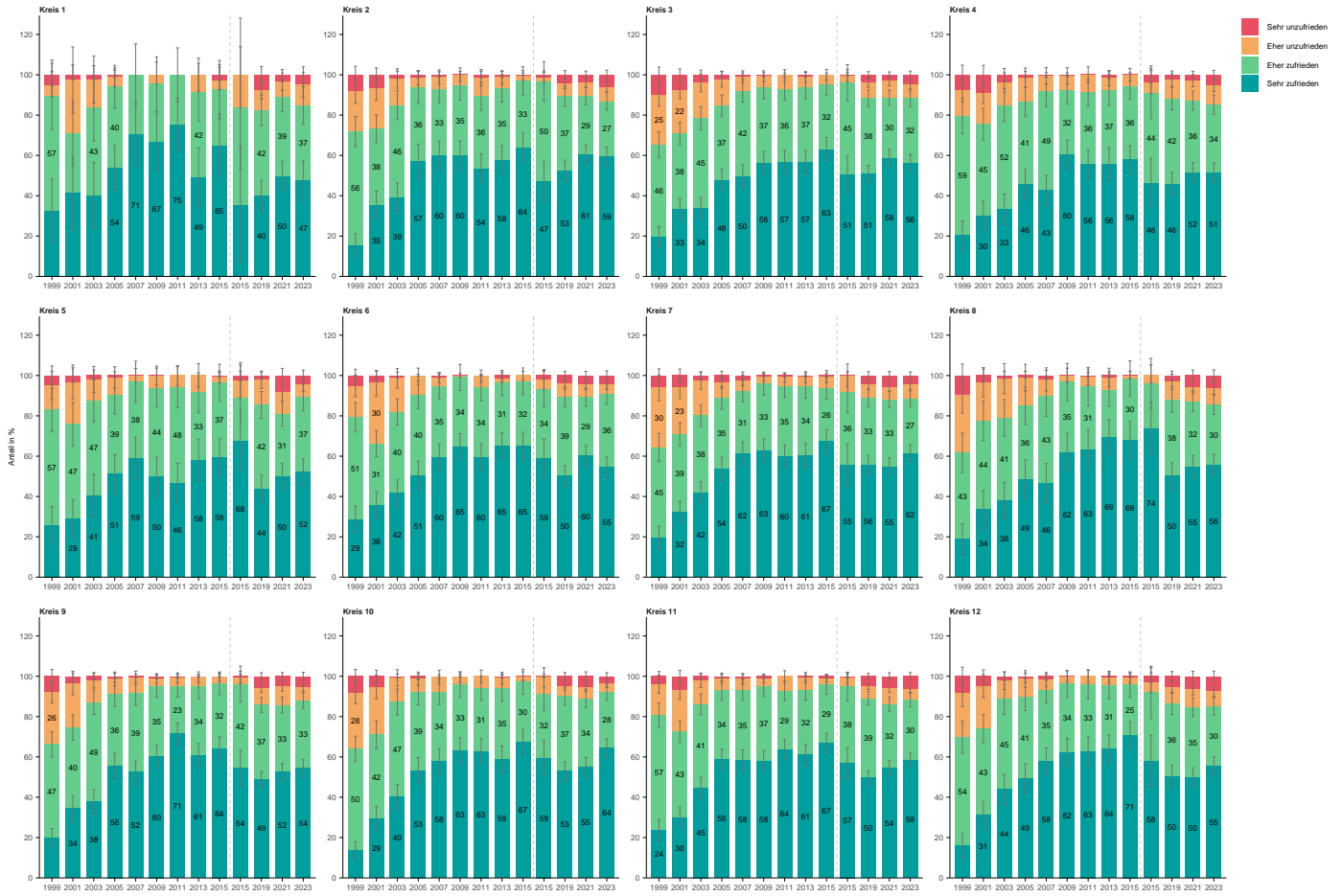

Wie zufrieden sind Sie mit den Leistungen von Entsorgung und Recycling Zürich (ERZ)?

Nach Quartier

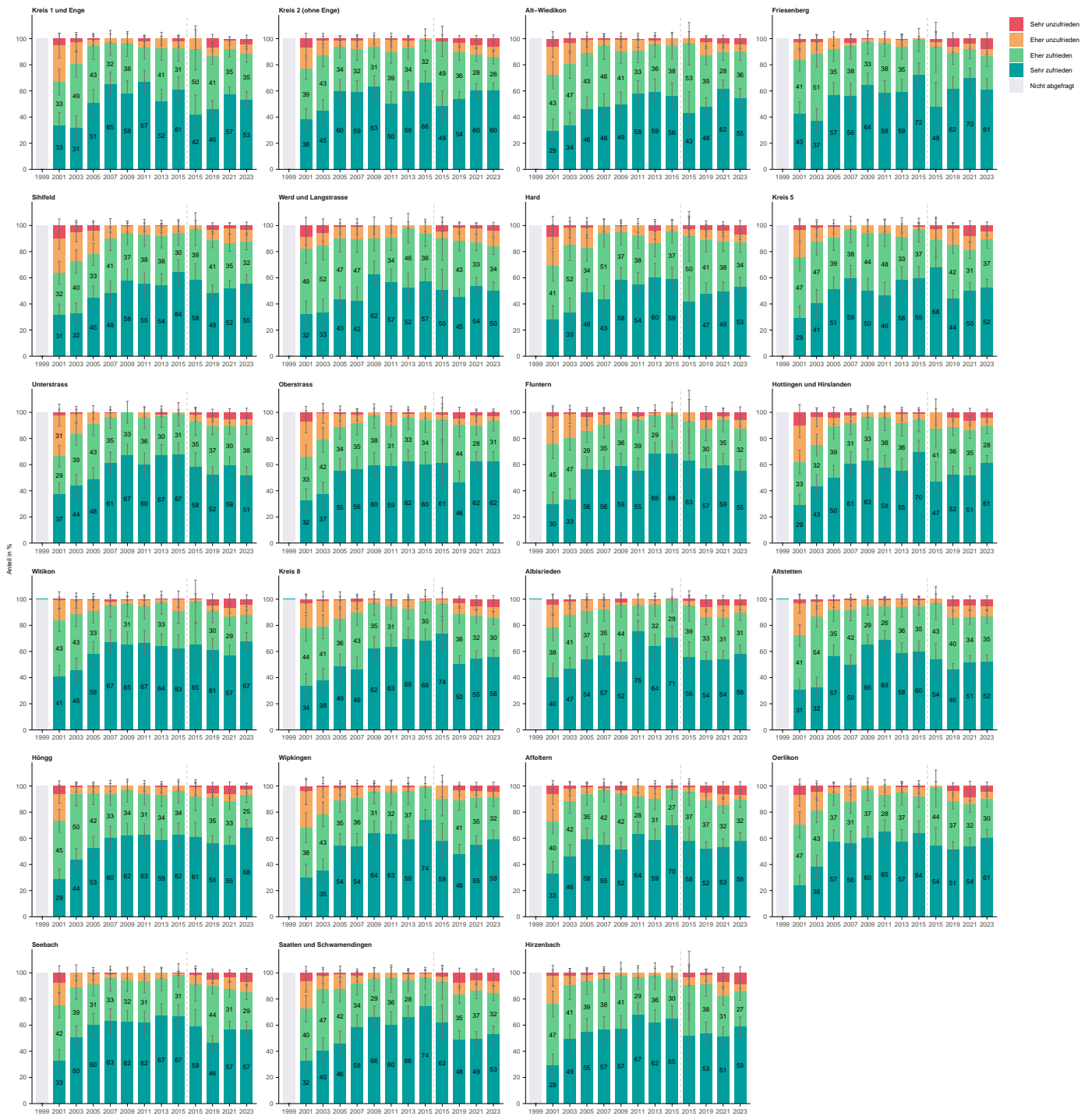

12.4 F13: Grün Stadt Zürich (GSZ)

Wie zufrieden sind Sie mit den Leistungen von Grün Stadt Zürich (GSZ)?

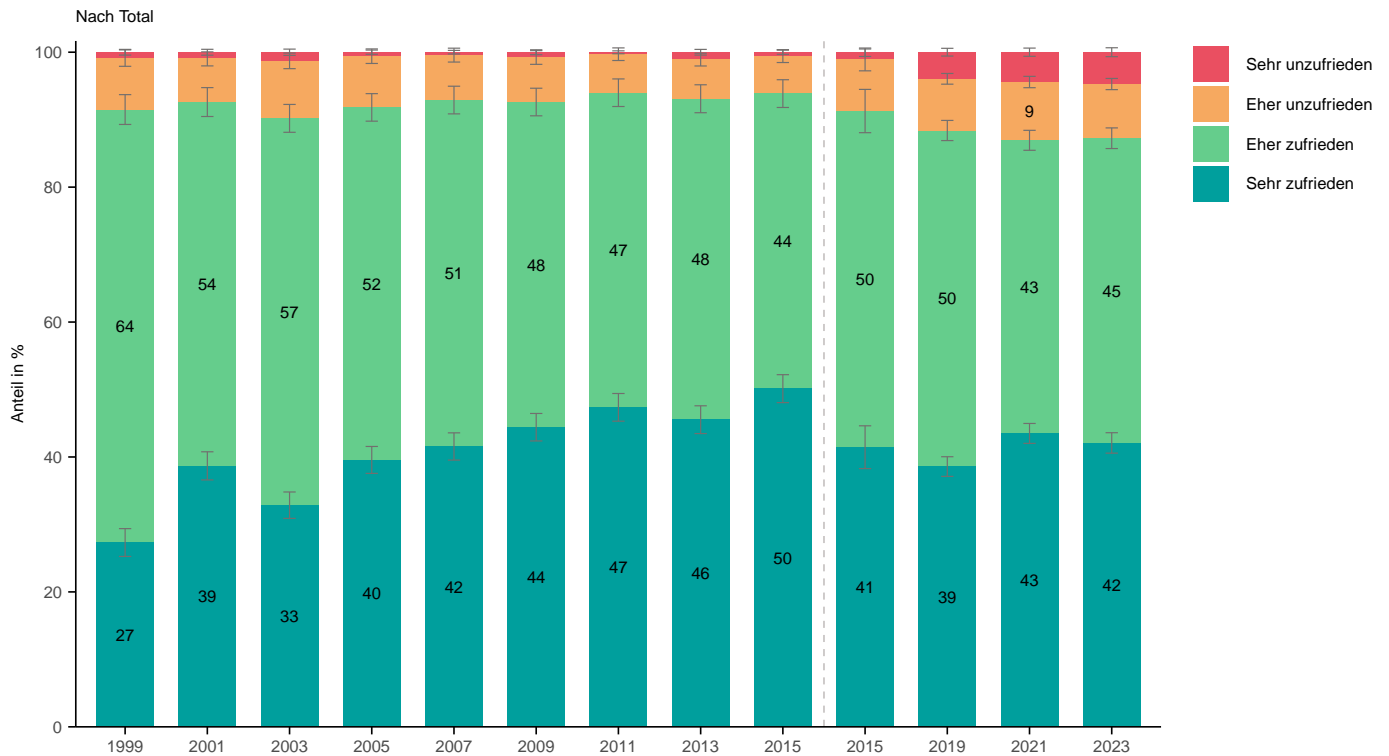

Wie zufrieden sind Sie mit den Leistungen von Grün Stadt Zürich (GSZ)?

Nach Alter



Wie zufrieden sind Sie mit den Leistungen von Grün Stadt Zürich (GSZ)?

Nach Geschlecht



Wie zufrieden sind Sie mit den Leistungen von Grün Stadt Zürich (GSZ)?

Nach Herkunft



Wie zufrieden sind Sie mit den Leistungen von Grün Stadt Zürich (GSZ)?

Nach Bildung

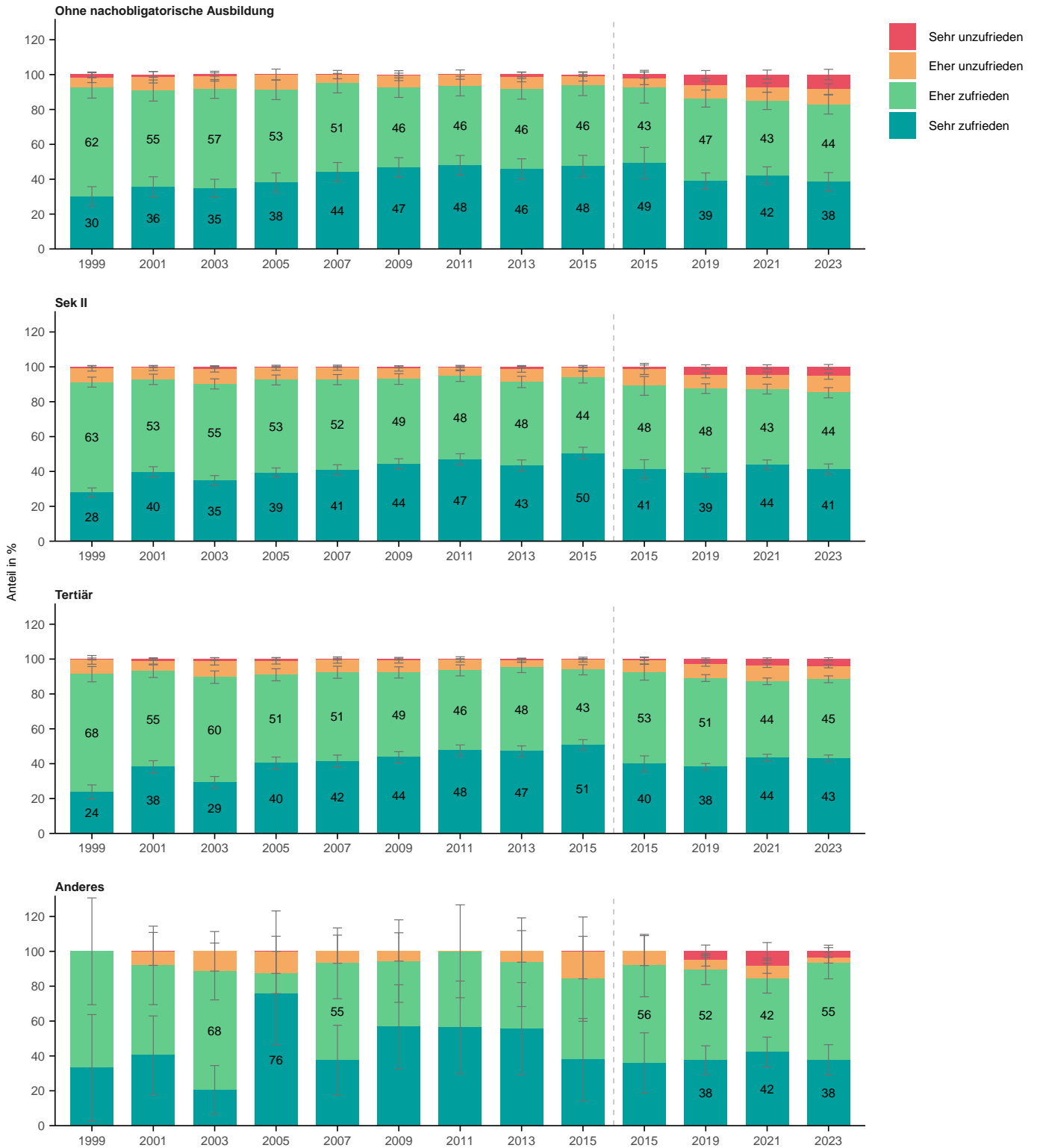

Wie zufrieden sind Sie mit den Leistungen von Grün Stadt Zürich (GSZ)?

Nach Erwerbssituation

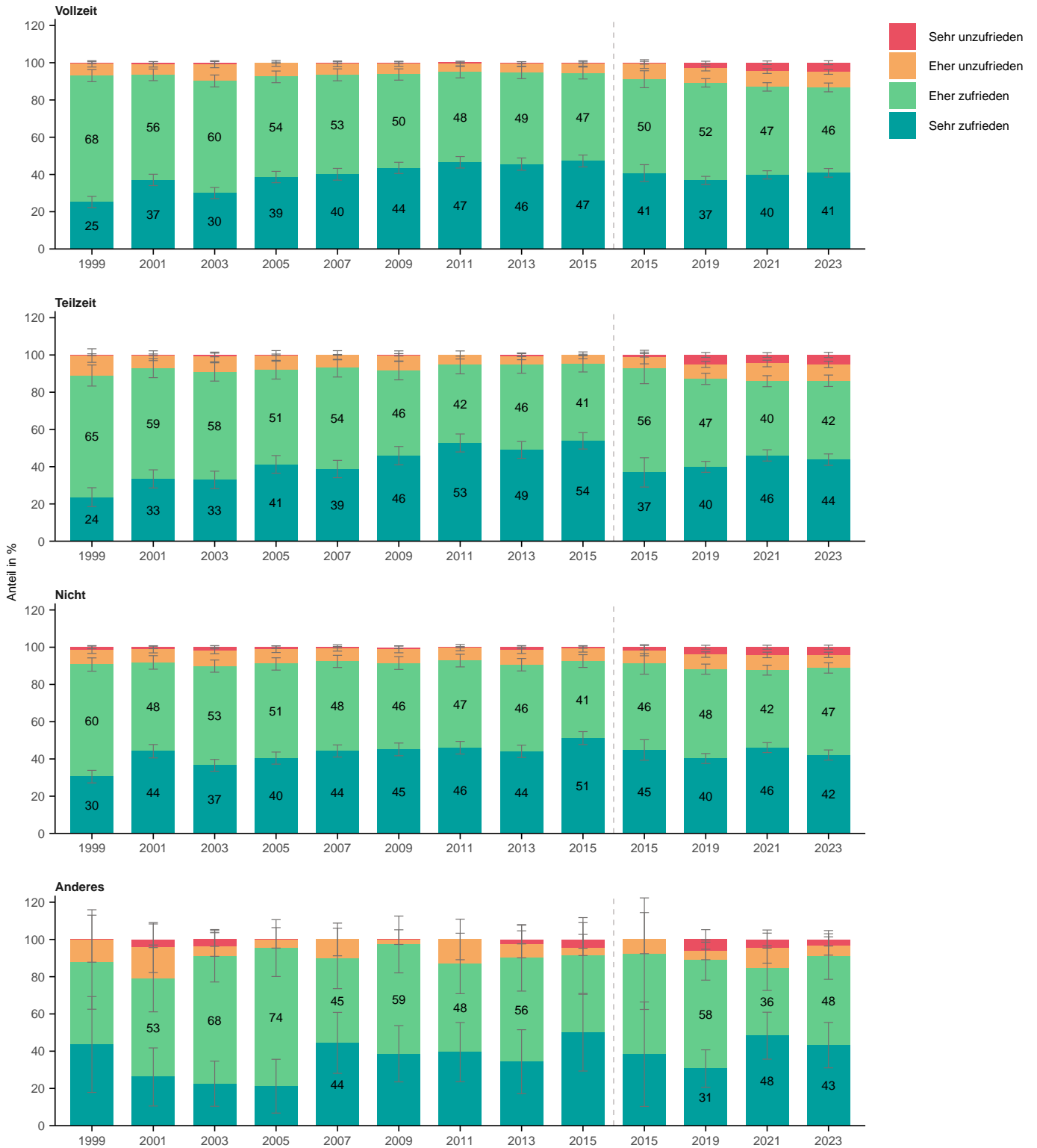

Wie zufrieden sind Sie mit den Leistungen von Grün Stadt Zürich (GSZ)?

Nach Haushaltsform



Wie zufrieden sind Sie mit den Leistungen von Grün Stadt Zürich (GSZ)?

Nach Wohnform

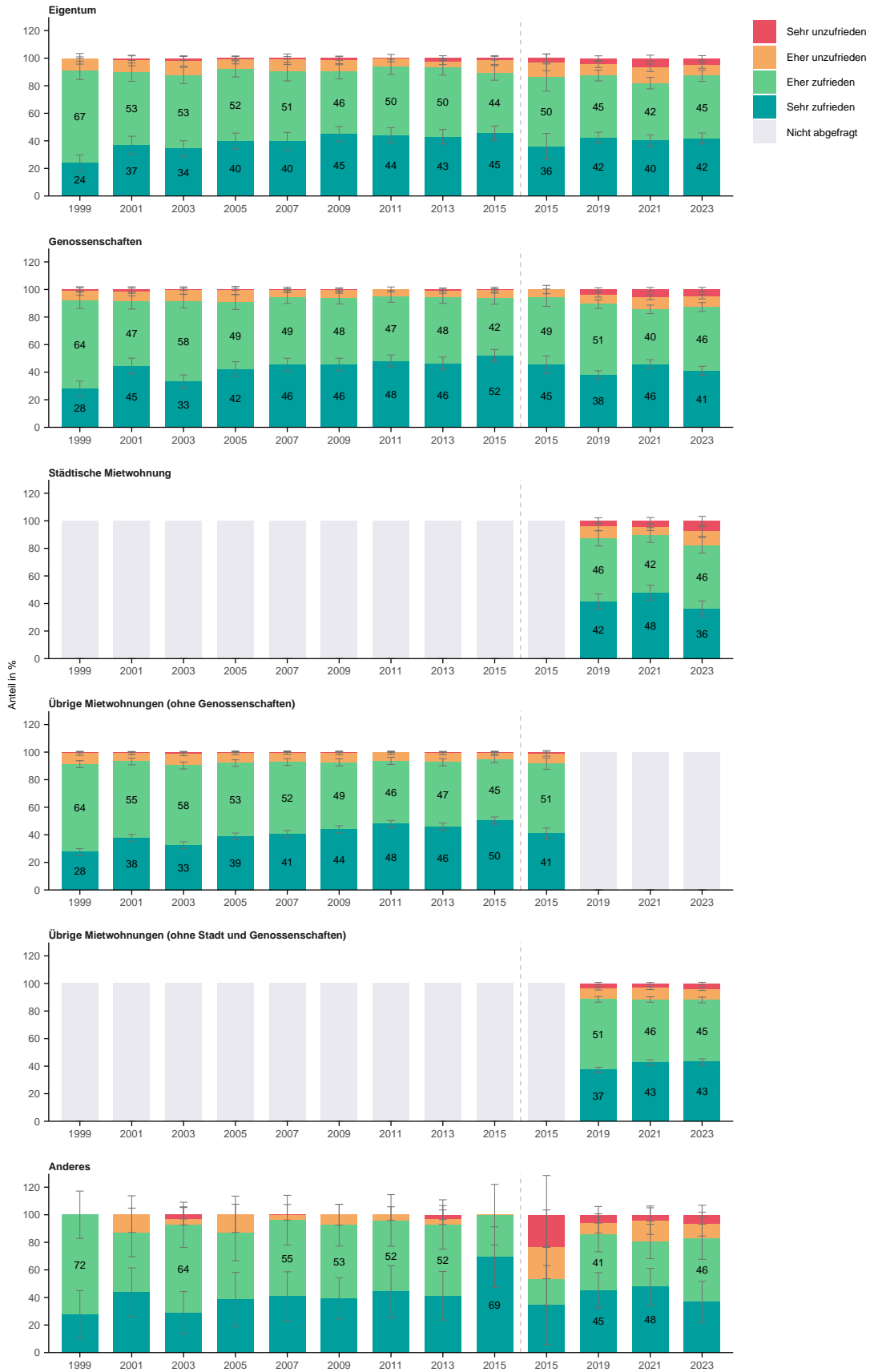

Wie zufrieden sind Sie mit den Leistungen von Grün Stadt Zürich (GSZ)?

Nach Haushaltseinkommen

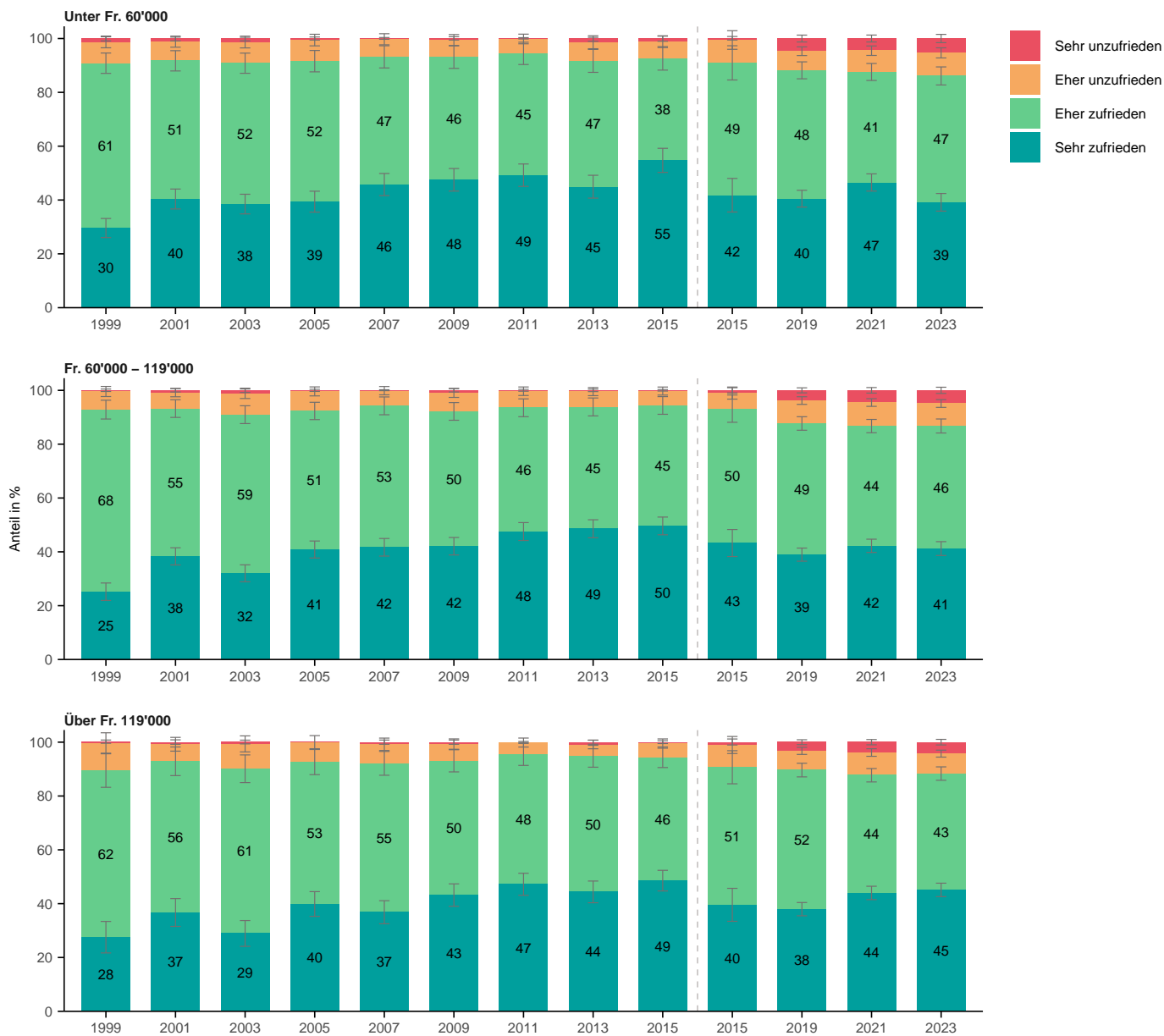

Wie zufrieden sind Sie mit den Leistungen von Grün Stadt Zürich (GSZ)?

Nach Lebensdauer in Zürich



Wie zufrieden sind Sie mit den Leistungen von Grün Stadt Zürich (GSZ)?

Nach Stadtkreis

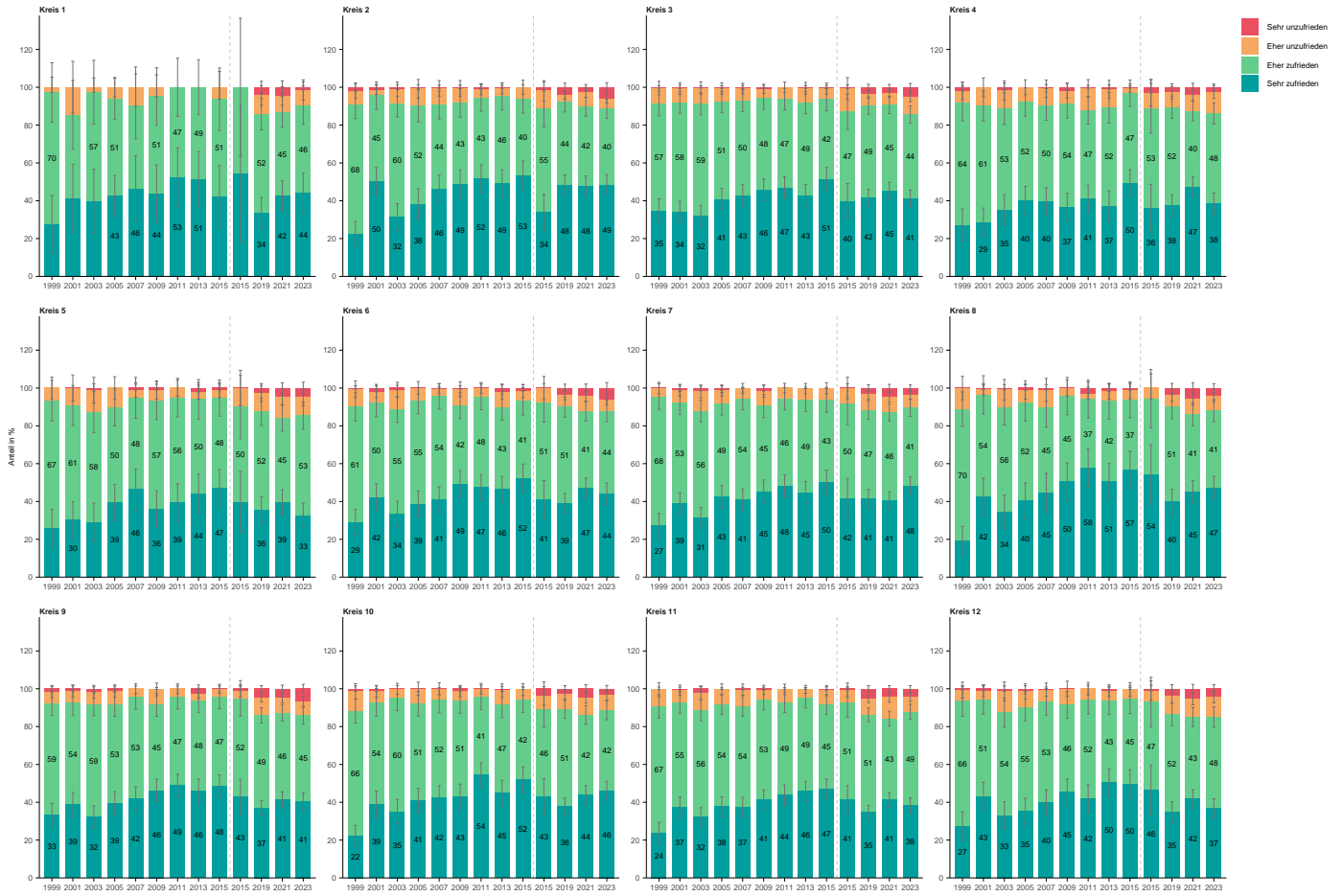

Wie zufrieden sind Sie mit den Leistungen von Grün Stadt Zürich (GSZ)?

Nach Quartier

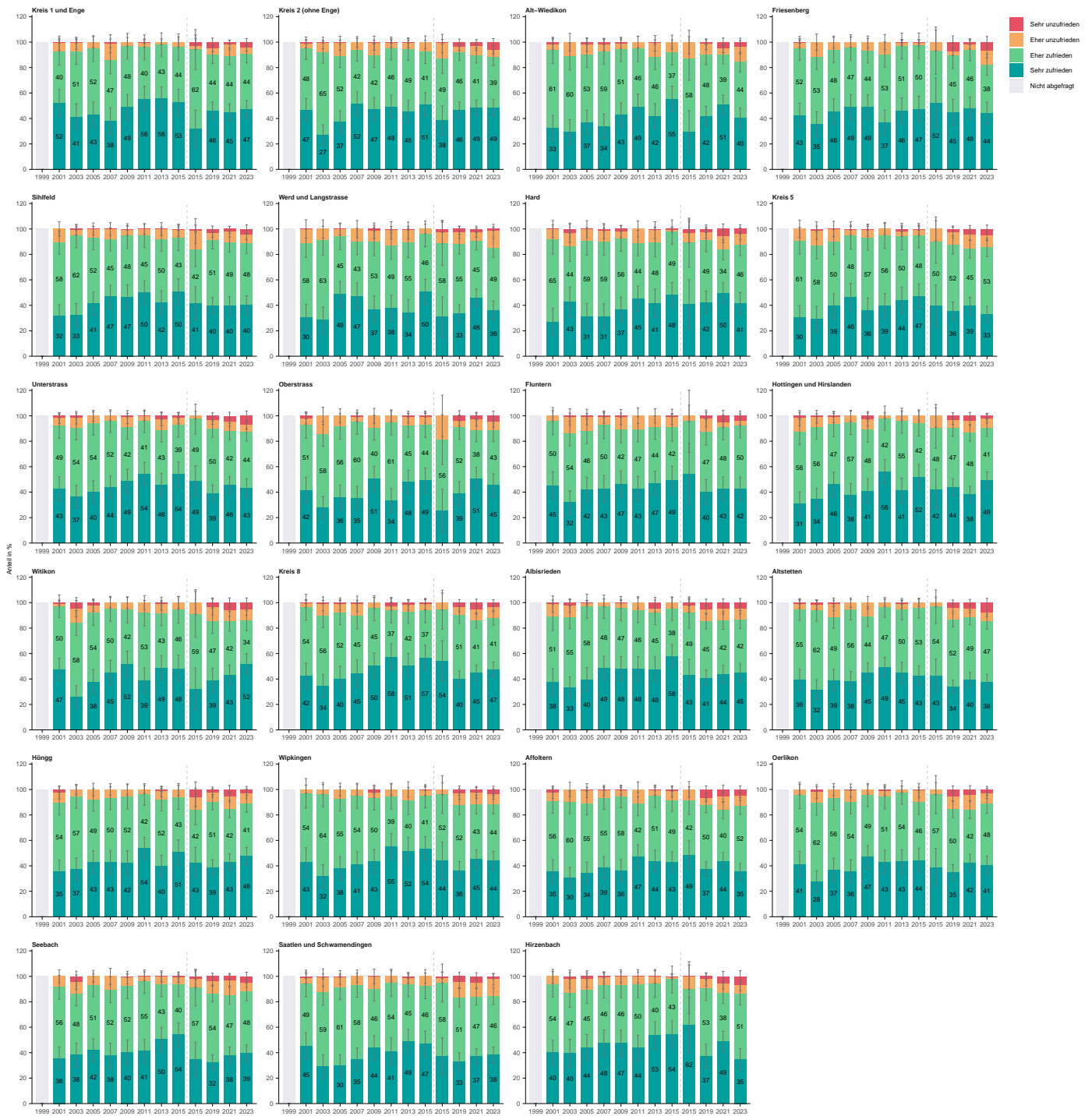

12.5 F13: Stadtpolizei (Stapo)

Wie zufrieden sind Sie mit den Leistungen der Stadtpolizei (Stapo)?

Nach Total

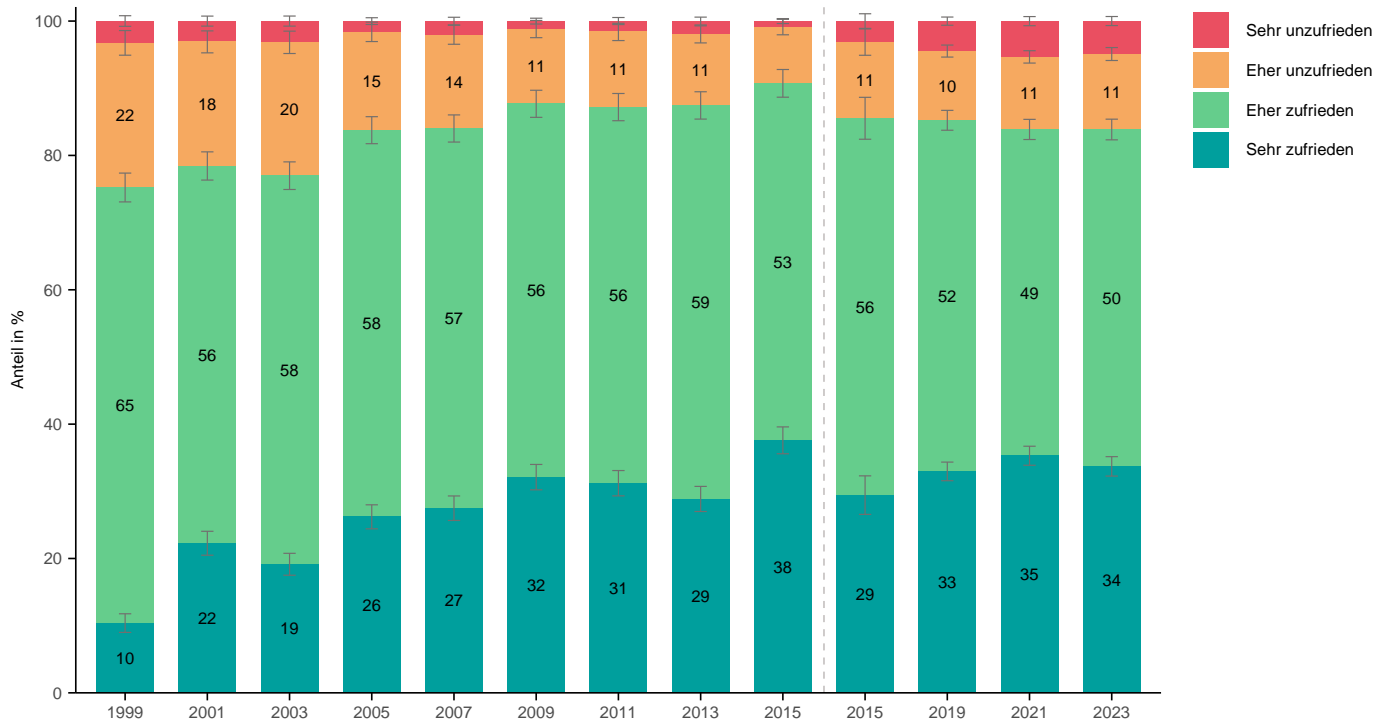

Wie zufrieden sind Sie mit den Leistungen der Stadtpolizei (Stapo)?

Nach Alter



Wie zufrieden sind Sie mit den Leistungen der Stadtpolizei (Stapo)?

Nach Geschlecht



Wie zufrieden sind Sie mit den Leistungen der Stadtpolizei (Stapo)?

Nach Herkunft

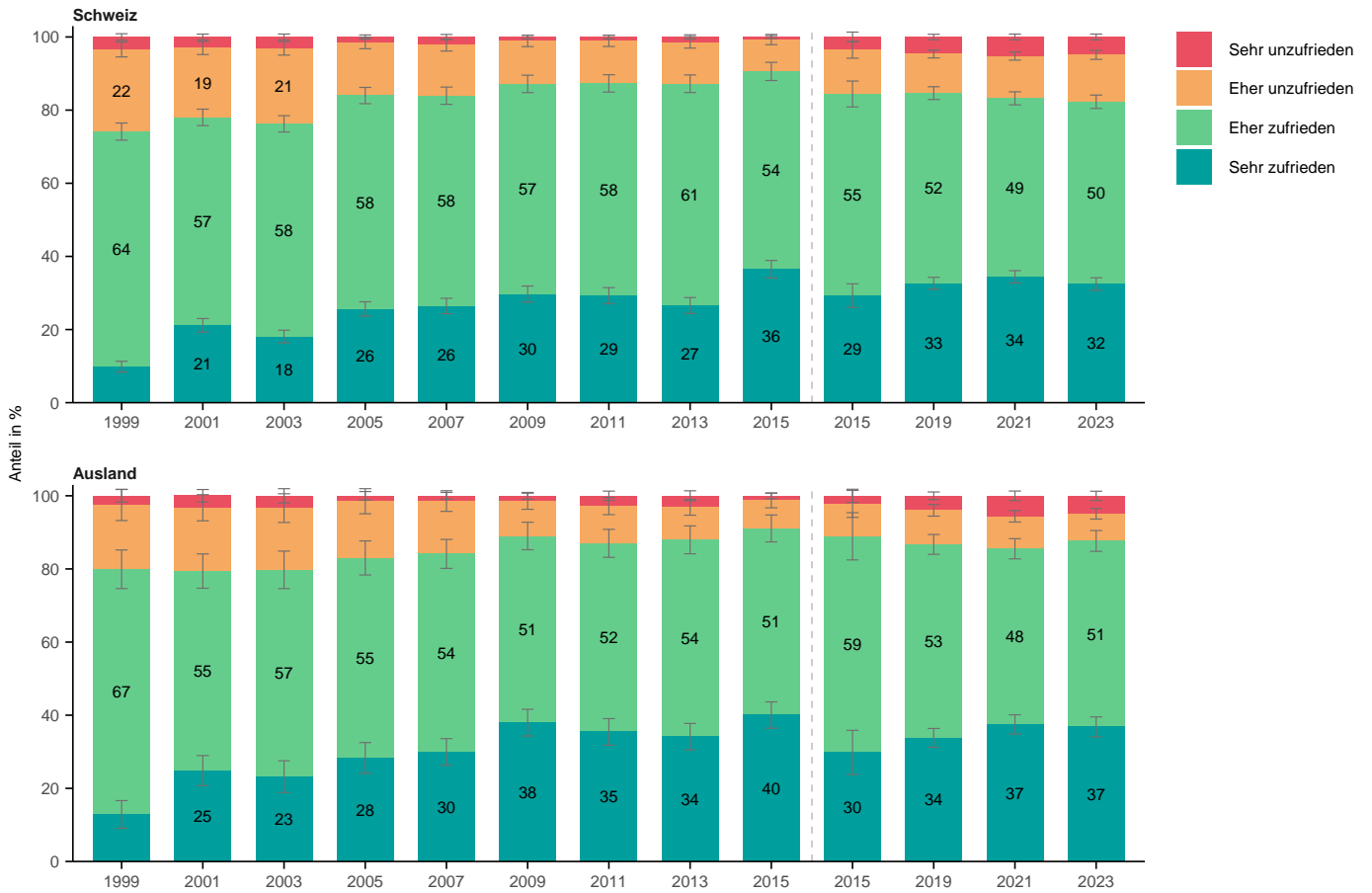

Wie zufrieden sind Sie mit den Leistungen der Stadtpolizei (Stapo)?

Nach Bildung

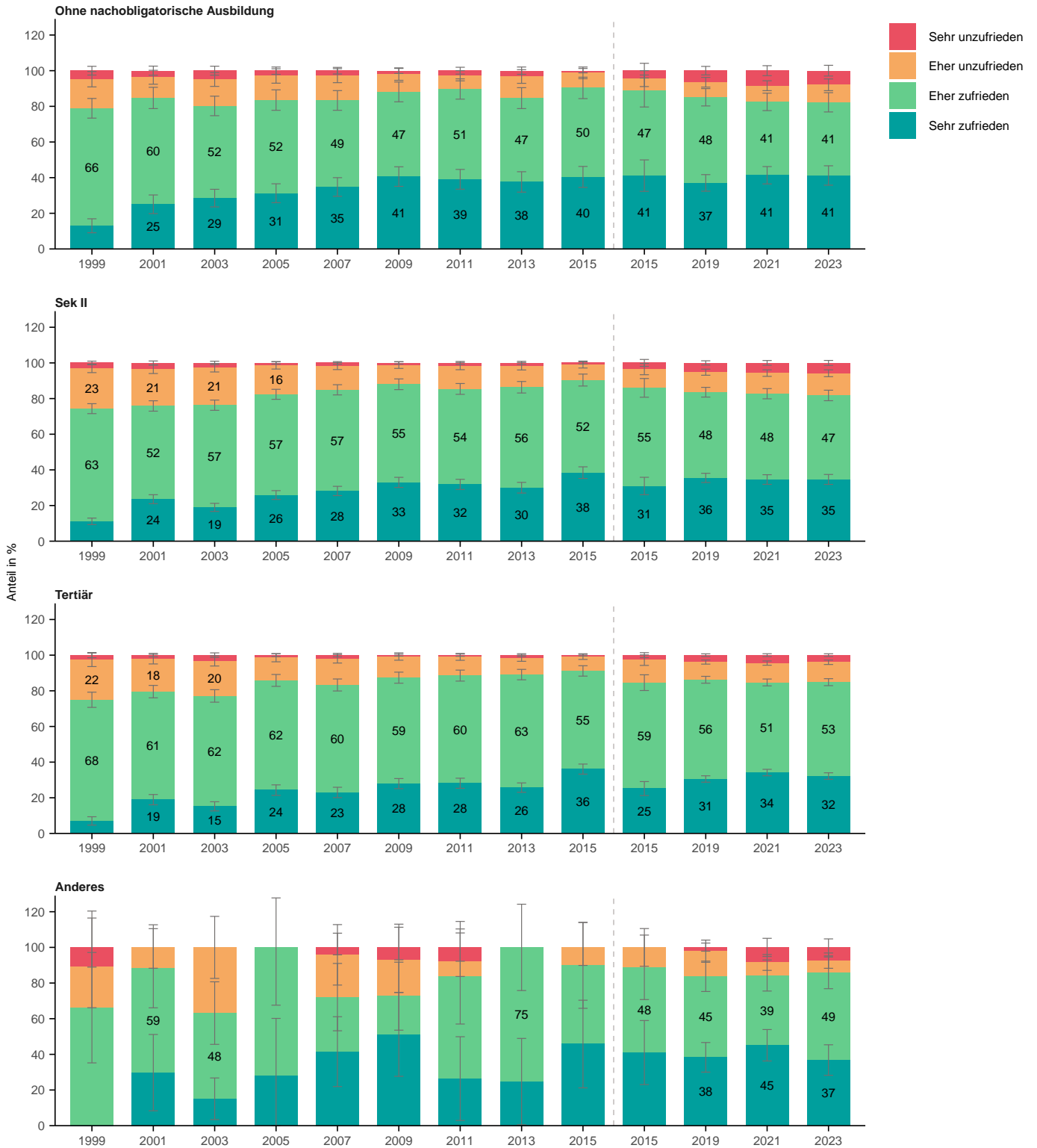

Wie zufrieden sind Sie mit den Leistungen der Stadtpolizei (Stapo)?

Nach Erwerbssituation

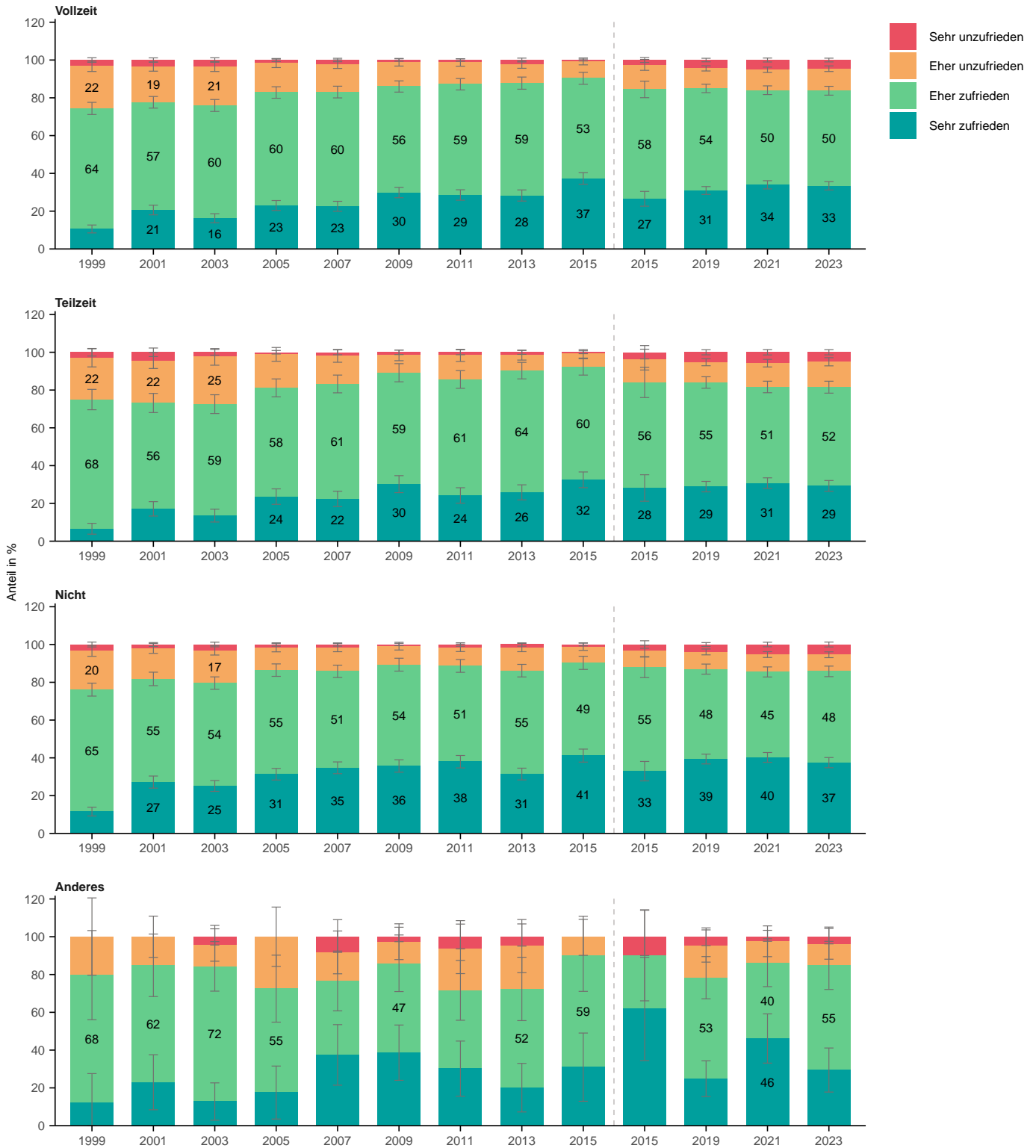

Wie zufrieden sind Sie mit den Leistungen der Stadtpolizei (Stapo)?

Nach Haushaltsform



Wie zufrieden sind Sie mit den Leistungen der Stadtpolizei (Stapo)?

Nach Wohnform

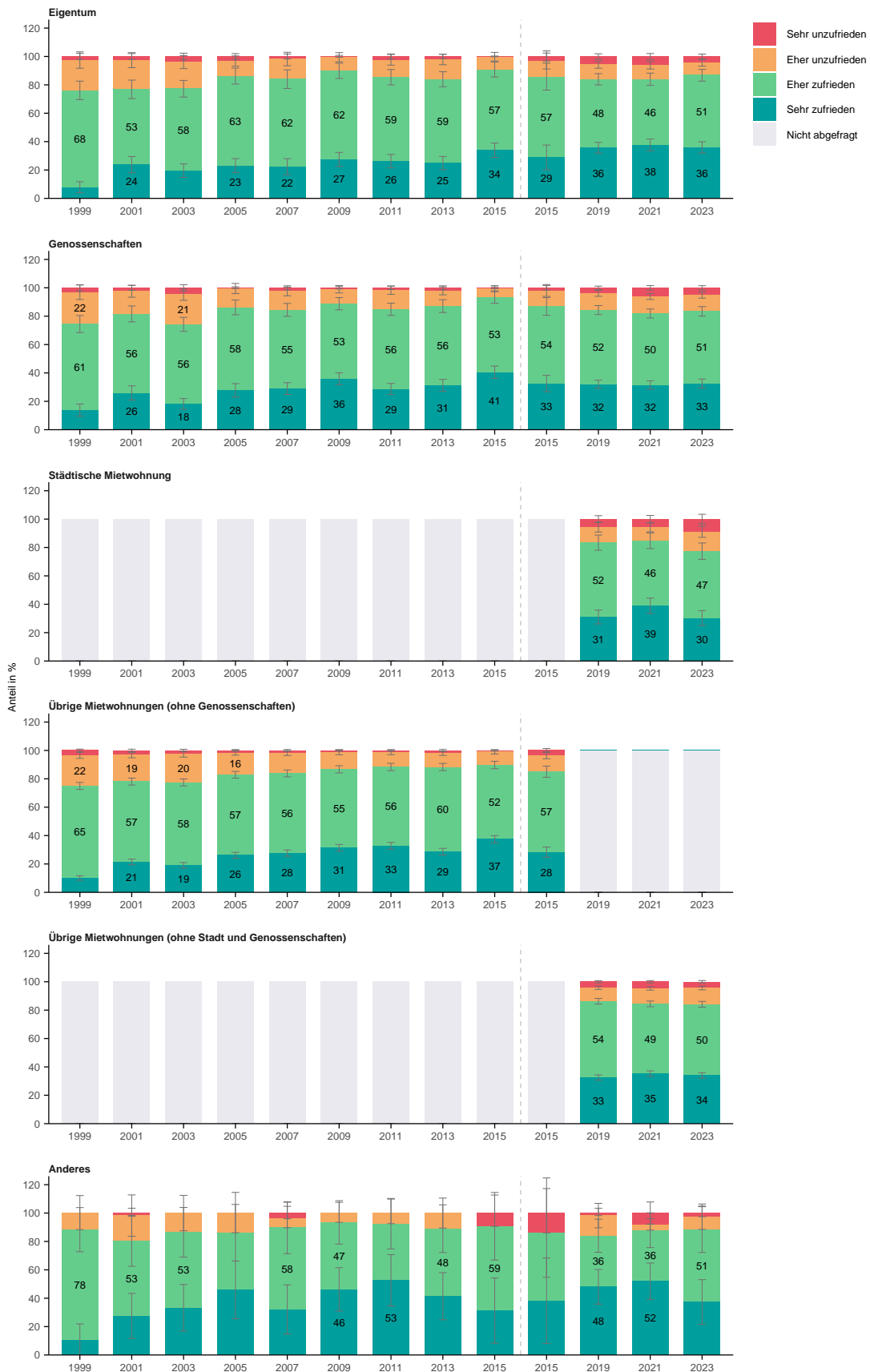

Wie zufrieden sind Sie mit den Leistungen der Stadtpolizei (Stapo)?

Nach Haushaltseinkommen

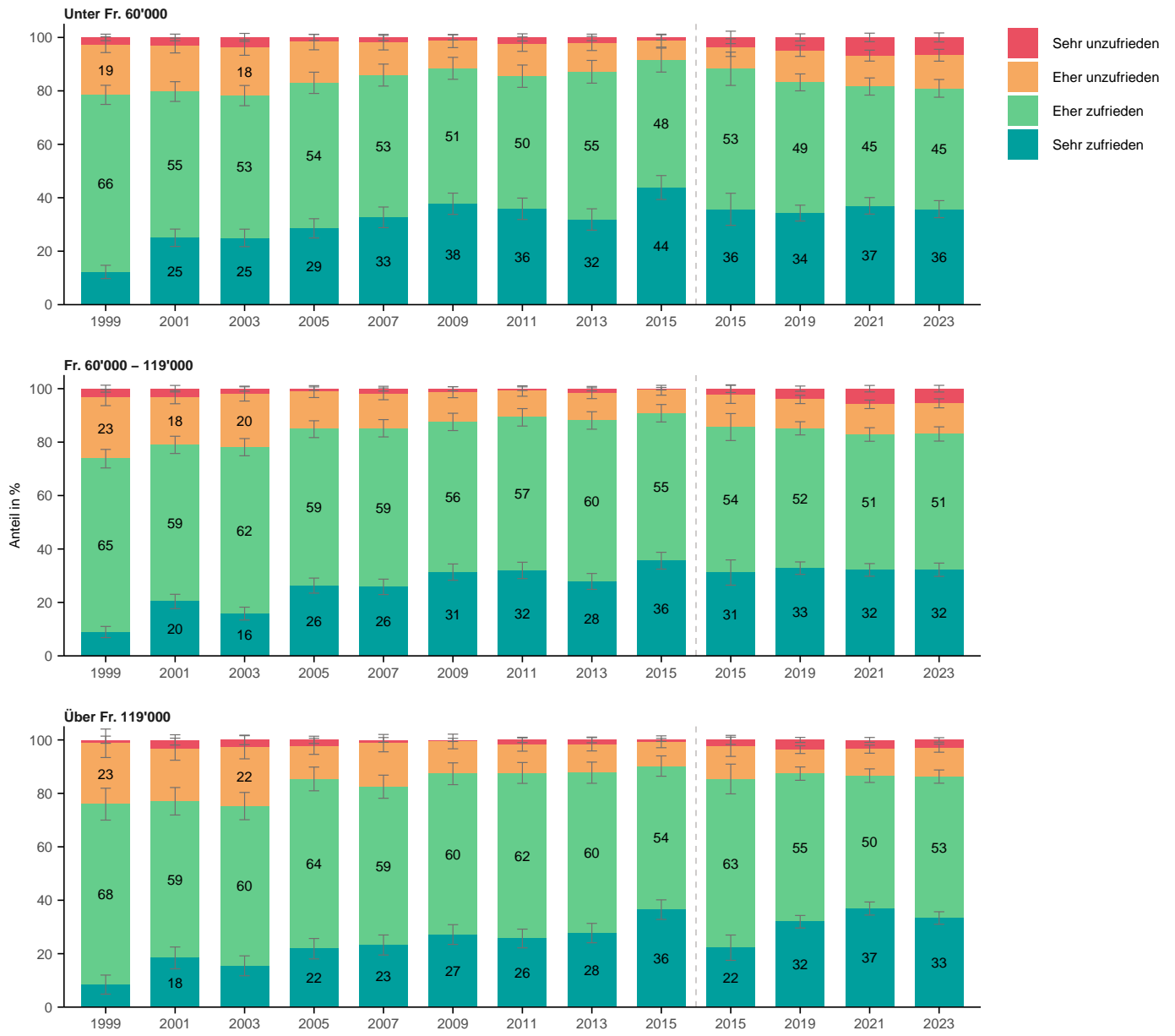

Wie zufrieden sind Sie mit den Leistungen der Stadtpolizei (Stapo)?

Nach Lebensdauer in Zürich



Wie zufrieden sind Sie mit den Leistungen der Stadtpolizei (Stapo)?

Nach Stadtkreis

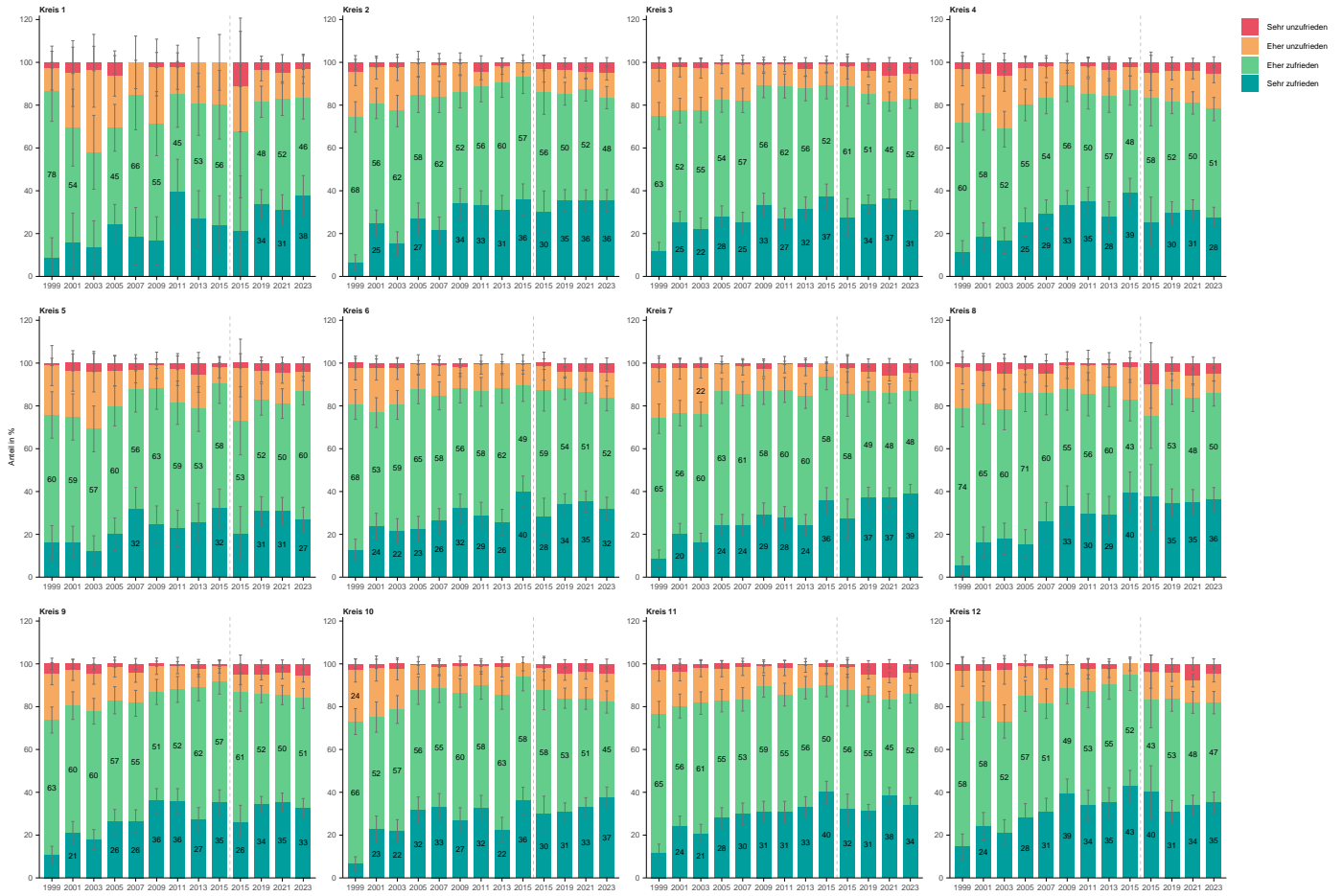

Wie zufrieden sind Sie mit den Leistungen der Stadtpolizei (Stapo)?

Nach Quartier

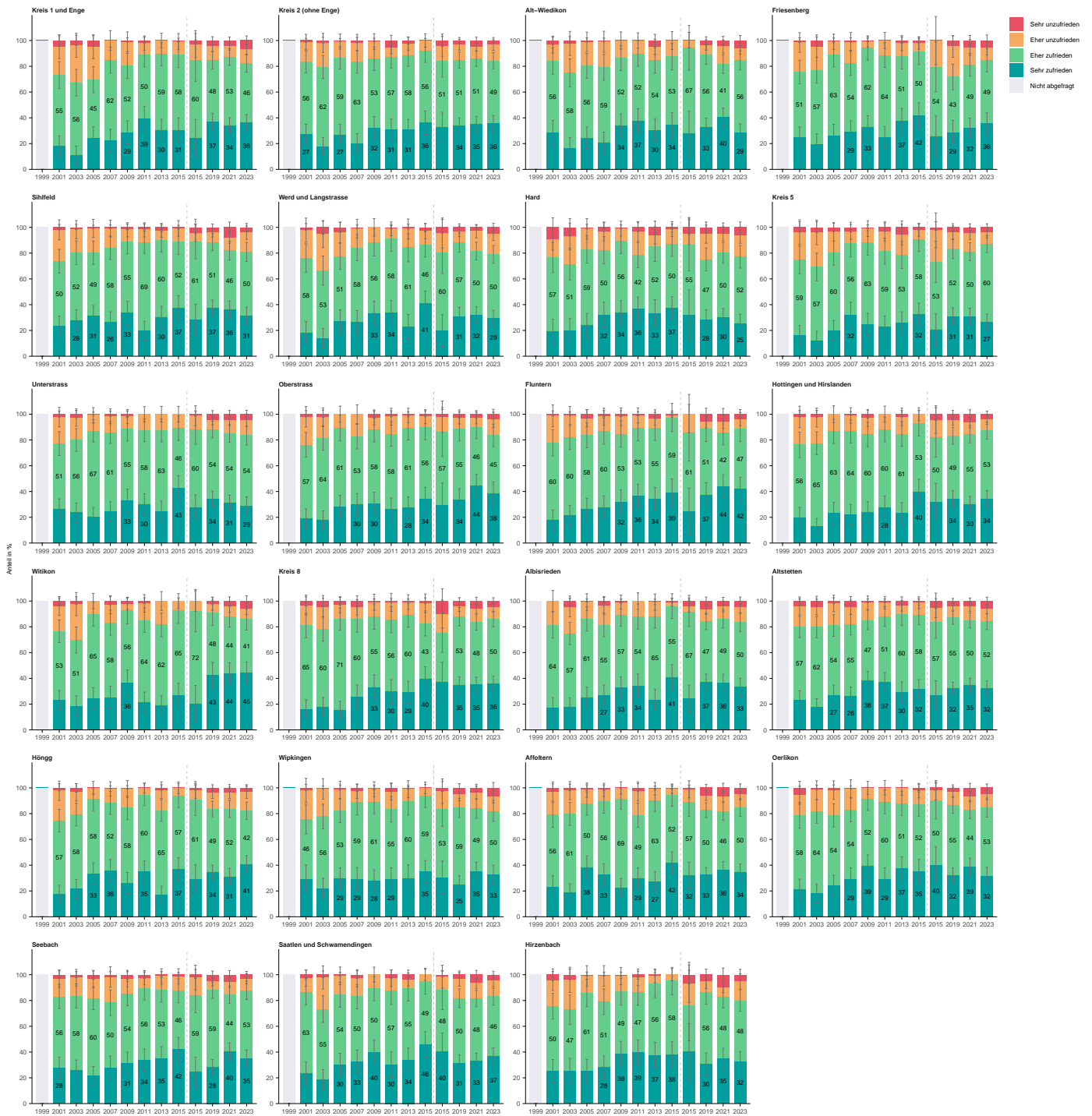

13 Anhang

Neue Problemfrage Recodierungs-Schema

T - 1

Cd	Lang	CdNeu	LangNeu
1	Arbeitslosigkeit	95	95 Anderes
2	Abfall, Schmierereien	2	2 Abfall, Schmierereien
3	Kriminalität	3	3 Kriminalität / Sicherheit im öffentlichen Raum
4	Steuern zu hoch	4	4 Steuern zu hoch
5	Wohnungsproblem	5	5 Wohnraum
6	Armut, Obdachlosigkeit	95	95 Anderes
7	Drogen	95	95 Anderes
8	Kulturelle Fragen	95	95 Anderes
9	Umweltbelastung	6	6 Umwelt und Klima
9a	Klimawandel	6	6 Umwelt und Klima
9b	Hitze	6	6 Umwelt und Klima
10	Integration, Verständigung	7	7 Integration, Verständigung
11	Finanzen der Stadt	95	95 Anderes
12	Soziale Sicherheit	8	8 Soziale Fragen / Ungleichheiten
13	Verkehr	9	9 Verkehr
13a	Zu viel Verkehr	9	9 Verkehr
13b	Zu viele Autos, zu viel Autoverkehr	9	9 Verkehr
13c	Zu viele 30er-Zonen	9	9 Verkehr
13d	Pendler*innen	9	9 Verkehr
13e	Schneeräumung	9	9 Verkehr
13f	Zu viel Veloverkehr, zu viel für Velos	9	9 Verkehr
13g	Zu wenig für Elektromobilität	9	9 Verkehr
20	SVP	10	10 Politik, Verwaltung
21	Blocher	10	10 Politik, Verwaltung
22	Regierung zu links	10	10 Politik, Verwaltung
22a	Regierung zu rot-grün	10	10 Politik, Verwaltung
23	Stadtrat, Gemeinderat	10	10 Politik, Verwaltung
24	Politik, Verwaltung	10	10 Politik, Verwaltung
25	Aktuelle politische Auseinandersetzungen	10	10 Politik, Verwaltung
25a	Fehlendes Fussballstadion	10	10 Politik, Verwaltung
25b	Anti-Wokeness	10	10 Politik, Verwaltung
30	Parkplatzprobleme	9	9 Verkehr
31	Verkehrs-, Baustellenlärm	9	9 Verkehr
32	Öffentlicher Verkehr	9	9 Verkehr
32a	Öffentlicher Verkehr ist überlastet	9	9 Verkehr
32b	Öffentlicher Verkehr ist zu teuer	9	9 Verkehr
33	Velofeindlich	9	9 Verkehr
33a	Zu wenig / unsichere Velowege	9	9 Verkehr
34	Autofeindlich	9	9 Verkehr
35	Verkehr (allgemein)	9	9 Verkehr

36	Fussgängerfeindlich	9	9 Verkehr
37	Raser*innen	9	9 Verkehr
38	Velofahrer*innen	9	9 Verkehr
38a	Velos auf Trottoir	9	9 Verkehr
39	E-Trotti, Scooter	9	9 Verkehr
40	Bildungsangebot	11	11 Bildungsangebot
41	Wirtschaftsfeindlich	95	95 Anderes
42	Sozialwesen	8	8 Soziale Fragen / Ungleichheiten
43	Infrastrukturen	22	22 Infrastrukturen
44	Banken / -Krise	95	95 Anderes
45	Wetter	95	95 Anderes
46	Ladenmix, Ladensterben	95	95 Anderes
47	Zu wirtschaftsfreundlich	95	95 Anderes
48	Fachkräftemangel	95	95 Anderes
49	Soziale Ungleichheiten	8	8 Soziale Fragen / Ungleichheiten
49a	Lohnungerechtigkeit	8	8 Soziale Fragen / Ungleichheiten
49b	Soziale Durchmischung	95	95 Anderes
50	Baustellen	12	12 Baustellen
50a	Bauliche Gestaltung	13	13 Bauliche Gestaltung / Veränderung
50b	Baupolitik, Raumplanung, Wohnpolitik	13	13 Bauliche Gestaltung / Veränderung
51	Sicherheit im öffentlichen Raum	3	3 Kriminalität / Sicherheit im öffentlichen Raum
52	Unfreundlichkeit der Leute, Mentalität	14	14 Unfreundlichkeit der Leute, Mentalität
53	Zu wenig Grünflächen	15	15 Zu wenig Grünflächen
54	Kreis 4-5	95	95 Anderes
55	Abfallentsorgung	16	16 Abfallentsorgung
56	Preise Wohnraum	5	5 Wohnraum
57	Lebenskosten zu hoch	17	17 Lebenskosten zu hoch
58	Hektik, Stress	95	95 Anderes
59	Verdichtung, dichtes Bauen	13	13 Bauliche Gestaltung / Veränderung
60	Altersfeindlich	95	95 Anderes
61	Jugendfeindlich	95	95 Anderes
62	Kinderbetreuung	1	1 Kinderbetreuung
63	Diskriminierung aufgrund Geschlecht / sexueller Orientierung	95	95 Anderes
64	Ausländer*innenfeindlich, Rassismus	95	95 Anderes
65	Familienfeindlich	95	95 Anderes
66	Gentrifizierung, Verdrängung	21	21 Gentrifizierung, Verdrängung
67	Diskriminierung unspezifisch	95	95 Anderes
69	Zu wenig freie Plätze / Räume	95	95 Anderes
70	Randgruppen	95	95 Anderes
71	Ausländer*innen	18	18 Ausländer*innen, Überfremdung
71a	Migration, Überfremdung	18	18 Ausländer*innen, Überfremdung
72	Jugendliche	95	95 Anderes
73	Überalterung	95	95 Anderes
74	Vandalismus, Randalierende	23	23 Vandalismus, Demonstrationen
75	Demonstrationen	23	23 Vandalismus, Demonstrationen
76	Asylsuchende, Flüchtlinge	95	95 Anderes
80	Überbevölkerung	19	19 Überbevölkerung
81	Ladenöffnungszeiten	95	95 Anderes
82	Imageverlust	95	95 Anderes
83	Prostitution, Sexgewerbe	95	95 Anderes
84	Hunde	95	95 Anderes
85	Polizei negativ	95	95 Anderes

86	Poststellenschliessungen	95	95	Anderes
87	Lärm allgemein (ohne Verkehr-, Baustellenlärm)	20	20	Lärm allgemein (ohne Verkehr-, Baustellenlärm)
88	Rauchverbot, Raucher*innen	95	95	Anderes
89	Fehlende Ausgangsmöglichkeiten	95	95	Anderes
90	Pandemie	95	95	Anderes
90a	Massnahmen Pandemiebekämpfung	95	95	Anderes
90b	Politische Strategie Pandemiebekämpfung	95	95	Anderes
90c	Nichteinhaltung der Massnahmen zur Pandemiebekämpfung	95	95	Anderes
91	Keine Probleme	91	91	Keine Probleme
92	Zu viele Veranstaltungen / Parties	95	95	Anderes
93	Zu viele Regeln / Gesetze	95	95	Anderes
95	Anderes	95	95	Anderes
98	Weiss nicht	98	98	Weiss nicht
99	Keine Angabe	99	99	Keine Angabe

Neue Vertretungsfrage
Recodierungs-Schema

T - 2

Cd	Lang	CdNeu	LangNeu
1	Politische Richtung des Gemeinde- bzw. Stadtrats	1	Politische Richtung des Gemeinde- bzw. Stadtrats
1a	Zu linke Politik	1	Politische Richtung des Gemeinde- bzw. Stadtrats
1b	Zu rot-grüne Politik	1	Politische Richtung des Gemeinde- bzw. Stadtrats
1c	Setzt falsche Prioritäten	1	Politische Richtung des Gemeinde- bzw. Stadtrats
1d	Zu einseitige Politik	1	Politische Richtung des Gemeinde- bzw. Stadtrats
1f	Es sind die falschen Personen dort	1	Politische Richtung des Gemeinde- bzw. Stadtrats
2	Keine politischen Rechte als Ausländer*in	2	Keine politischen Rechte als Ausländer*in
3	Mangelnde Information	3	Mangelnde Information
4	Schlechtes Handeln/Verhalten der Politik, Politikverdruss	4	Schlechtes Handeln/Verhalten der Politik, Politikverdruss
4a	Politisieren am Volk vorbei	4	Schlechtes Handeln/Verhalten der Politik, Politikverdruss
4b	Betreiben Parteipolitik	4	Schlechtes Handeln/Verhalten der Politik, Politikverdruss
4c	Zu wenig für Mittelstand	4	Schlechtes Handeln/Verhalten der Politik, Politikverdruss
4d	Entscheiden nicht nach meiner Vorstellung, beachten meine Anliegen nicht	4	Schlechtes Handeln/Verhalten der Politik, Politikverdruss
5	Kein Interesse	5	Kein Interesse
6	Zu wenig für CH-Bevölkerung	6	Zu wenig für CH-Bevölkerung
7	SVP-Rutsch, zu konservativ	7	SVP-Rutsch, zu konservativ
8	Zu wenig für Alte	8	Zu wenig für Alte
9	Zu wenig für Menschen mit Behinderung	9	Zu wenig für Menschen mit Behinderung
10	Langfristige Massnahmen fehlen	10	Langfristige Massnahmen fehlen
11	Geld falsch eingesetzt	11	Geld falsch eingesetzt
12	Zu zögernd	12	Zu zögernd
18	Zu wenig für Familien / Kinder / Jugendliche	18	Zu wenig für Familien / Kinder / Jugendliche
18a	Zu wenig im Bereich Bildungspolitik / Schulwesen	46	Zu wenig im Bereich Bildungspolitik / Schulwesen
19	Zu wenig Junge in der Politik	19	Zu wenig Junge in der Politik
20	Bürokratie, zu kompliziert	20	Bürokratie, zu kompliziert
21	Zuwenig für die Umwelt / Verkehr	21	Zuwenig für die Umwelt / Verkehr
21a	Zu wenig für die Umwelt	47	Zu wenig für die Umwelt
22	Zu wenig für Ausländer*innen, Sprachproblem	22	Zu wenig für Ausländer*innen, Sprachproblem
23	Zu wenig für Arbeitnehmende	23	Zu wenig für Arbeitnehmende
24	Zu wenig für Randständige / sozial Benachteiligte / Drogenabhängige / Arbeitslose	24	Zu wenig für Randständige / sozial Benachteiligte / Drogenabhängige / Arbeitslose
25	Zu wenig Unterstützung für KMU / Gewerbe, zuviel für Banken / Grossfirmen	25	Zu wenig Unterstützung für KMU / Gewerbe, zuviel für Banken / Grossfirmen

Neue Vertretungsfrage**T - 2**

Recodierungs-Schema - Fortsetzung der Tabelle

Cd	Lang	CdNeu	LangNeu
25a	Vernachlässigt wirtschaftliche Aspekte	48	Vernachlässigt wirtschaftliche Aspekte
26	Recht und Ordnung werden zu wenig durchgesetzt	26	Recht und Ordnung werden zu wenig durchgesetzt
27	Zu wenig gegen Wohnungsknappheit	27	Zu wenig gegen Wohnungsknappheit
28	Zu wenig / falsche Richtung im Bereich Verkehr	28	Zu wenig / falsche Richtung im Bereich Verkehr
28a	Zu viel Priorität / Förderung Velo	28	Zu wenig / falsche Richtung im Bereich Verkehr
28b	Zu wenig Priorität / Förderung Velo	28	Zu wenig / falsche Richtung im Bereich Verkehr
28c	Zu wenig Priorität fürs Auto	28	Zu wenig / falsche Richtung im Bereich Verkehr
29	Missstände Gesundheitspolitik	29	Missstände Gesundheitspolitik
30	Zu viel für Wirtschaft	30	Zu viel für Wirtschaft
40	Zu viele Gesetze / Regeln	40	Zu viele Gesetze / Regeln
41	Ausländische Personen / Personen mit Migrationshintergrund sind zu wenig vertreten	41	Ausländische Personen / Personen mit Migrationshintergrund sind zu wenig vertreten
44	Betreibt Minderheitenpolitik	44	Betreibt Minderheitenpolitik
45	Baupolitik, Raumplanung, Quartierentwicklung	45	Baupolitik, Raumplanung, Quartierentwicklung
95	Anderes	95	Anderes
98	Weiss nicht	98	Weiss nicht
99	Keine Angabe	99	Keine Angabe

Glossar

Computer Assisted Telephone Interviews (CATI)

Beim Computer Assisted Telephone Interview (CATI) sprechen die Interviewerinnen und Interviewer direkt mit den Umfrageteilnehmenden am Telefon. Gleichzeitig sehen sie die Fragen und die möglichen Antwortkategorien vor sich in einem Computerprogramm am Bildschirm. Sie notieren die Antworten der Befragten systematisch in der Erfassungsmaske am Computer. Der Ablauf der Befragung wird durch das Computerprogramm geführt.

Konfidenzintervall

Das 95-Prozent-Konfidenzintervall bezeichnet den Bereich, der bei unendlicher Wiederholung eines Zufallsexperiments mit einer Wahrscheinlichkeit von 95 Prozent den wahren Wert der Grundgesamtheit einschliesst. Das Konfidenzintervall wird auch Vertrauensintervall oder Erwartungsbereich genannt.

Median

Der Median oder Zentralwert teilt die nach Grösse geordneten Beobachtungswerte in zwei gleich grosse Hälften. Die eine Hälfte der Werte liegt über, die andere unter dem Median. Bei einer streng symmetrischen Häufigkeitsverteilung fällt der Median mit dem arithmetischen Mittel zusammen. Im Falle einer asymmetrischen Verteilung, z.B. des Einkommens, mit hohen Extremwerten liegt er unter dem arithmetischen Mittel und bei tiefen Extremwerten darüber. Je deutlicher die Asymmetrie ist, desto grösser ist der Unterschied zwischen arithmetischem Mittel und Median.

SAKE

Die Schweizerische Arbeitskräfteerhebung (SAKE) ist eine Personenbefragung, die seit 1991 jedes Jahr durchgeführt wird. Das Hauptziel ist die Erfassung der Erwerbsstruktur und des Erwerbsverhaltens der ständigen Wohnbevölkerung. Auf Grund der strikten Anwendung internationaler Definitionen in der SAKE lassen sich die schweizerischen Daten mit jenen der übrigen Länder der OECD sowie den Staaten der Europäischen Union vergleichen. Seit 2010 erfolgt die SAKE vierteljährlich.

Schichtung

Bei einer geschichteten Zufallsstichprobe (z.B. Bevölkerungsbefragung der Stadt Zürich) wird die entsprechende Grundgesamtheit in mehrere kleinere Gruppierungen, welche als Schichten bezeichnet werden, unterteilt.

Strukturerhebung

Seit 2010 führt das Bundesamt für Statistik (BFS) die Volkszählung jährlich durch (Strukturerhebung). Um die Bevölkerung zu entlasten, werden viele Informationen aus den Einwohnerregistern der Gemeinden und Kantone, den Bundespersonenregistern sowie dem eidgenössische Gebäude- und Wohnungsregister entnommen. Diese Daten werden mit Stichprobenerhebungen ergänzt. Nur ein kleiner Teil der Bevölkerung wird schriftlich oder telefonisch befragt. Die Daten stehen jeweils ein Jahr nach der Erhebung zur Verfügung.

Tabellen

1	Neue Problemfrage Recodierungs-Schema	562
2	Neue Vertretungsfrage Recodierungs-Schema	565

**Mehr Daten zur Bevölkerungsbefragung finden Sie unter:
stadt-zuerich.ch/statistik**



Stadt Zürich
Statistik Stadt Zürich
Napfgasse 6, 8001 Zürich
T: +41 44 412 08 00
stadt-zuerich.ch/statistik