



Stadt Zürich
Schulamt



Tagesschule Hutten

Information für neue Eltern an der Schule

Rita Ackermann, SL Jana Müller, LB

17. August 2020



Was erfahren Sie heute?

- Tagesschule
- Kommunikation
- Information

Eine Woche in der Tagesschule Hutten

1. Kindergarten-Jahr: Räupli

	Montag	Dienstag	Mittwoch	Donnerstag	Freitag
Ab 7 Uhr					
08.15-08.35	Auffangzeit	Auffangzeit	Auffangzeit	Auffangzeit	Auffangzeit
08.35-11.55					
Mittag	11.55-14.00				
Nachmittag					
bis 18 Uhr					

 gebundene Schulzeit inklusive freiwillige Aufgabenstunden

 ungebundene Betreuungsangebote

Eine Woche in der Tagesschule Hutten

2. Kindergarten-Jahr: Schmetterlinge

	Montag	Dienstag	Mittwoch	Donnerstag	Freitag
Ab 7 Uhr					
08.15-08.35					
08.35-11.55					
Mittag	11.55-13.15	11.55-14.00	11.55-14.00	11.55-14.00	11.55-13.15
	13.15-14.45				13.15-14.45
bis 18 Uhr					

 gebundene Schulzeit inklusive freiwillige Aufgabenstunden

 ungebundene Betreuungsangebote

Eine Woche in der Tagesschule Hutten

1. und 2. Klasse (26 WL)

	Montag	Dienstag		Mittwoch	Donnerstag		Freitag
Ab 7 Uhr							
08.20-11.55							
Mittag	11.55-13.15	11.55.- 13.15	11.55- 14.00		11.55- 14.00	11.55- 13.15	11.55-13.15
13.15-14.45 IL: 15.00-15.20							
bis 18 Uhr							

 gebundene Schulzeit inklusive freiwillige Aufgabenstunden (IL)

 ungebundene Betreuungsangebote

Eine Woche in der Tagesschule Hutten

3. bis 4. Klasse (27 WL)

	Montag	Dienstag		Mittwoch	Donnerstag		Freitag
Ab 7 Uhr		Frühstunde					
08.20-11.55							
Mittag	11.55-13.15	11.55.- 13.15	11.55- 14.00		11.55- 14.00	11.55- 13.15	11.55-13.15
13.15-14.45 IL: 15.00-15.30							
bis 18 Uhr							

 gebundene Schulzeit inklusive freiwillige Aufgabenstunden (IL)

 ungebundene Betreuungsangebote

Eine Woche in der Tagesschule Hutten

5. und 6. Klasse

	Montag	Dienstag	Mittwoch	Donnerstag	Freitag
Ab 7 Uhr			IL: 07.30-08.15		
08.20-11.55					
Mittag	11.55-13.15	11.55-13.15	11.55-14.00	11.55-13.15	11.55-13.15
13.15-14.45					
Unterricht oder IL: 15.00-15.45					
bis 18 Uhr					

Informationen zur Betreuung

E-Mail Adresse für alle Horte:

Betreuung.Hutten@schulen.zuerich.ch

(bitte nicht die Schuladressen mit Namen verwenden)

Wegweiser Pavillon Hutten Schuljahr 2020

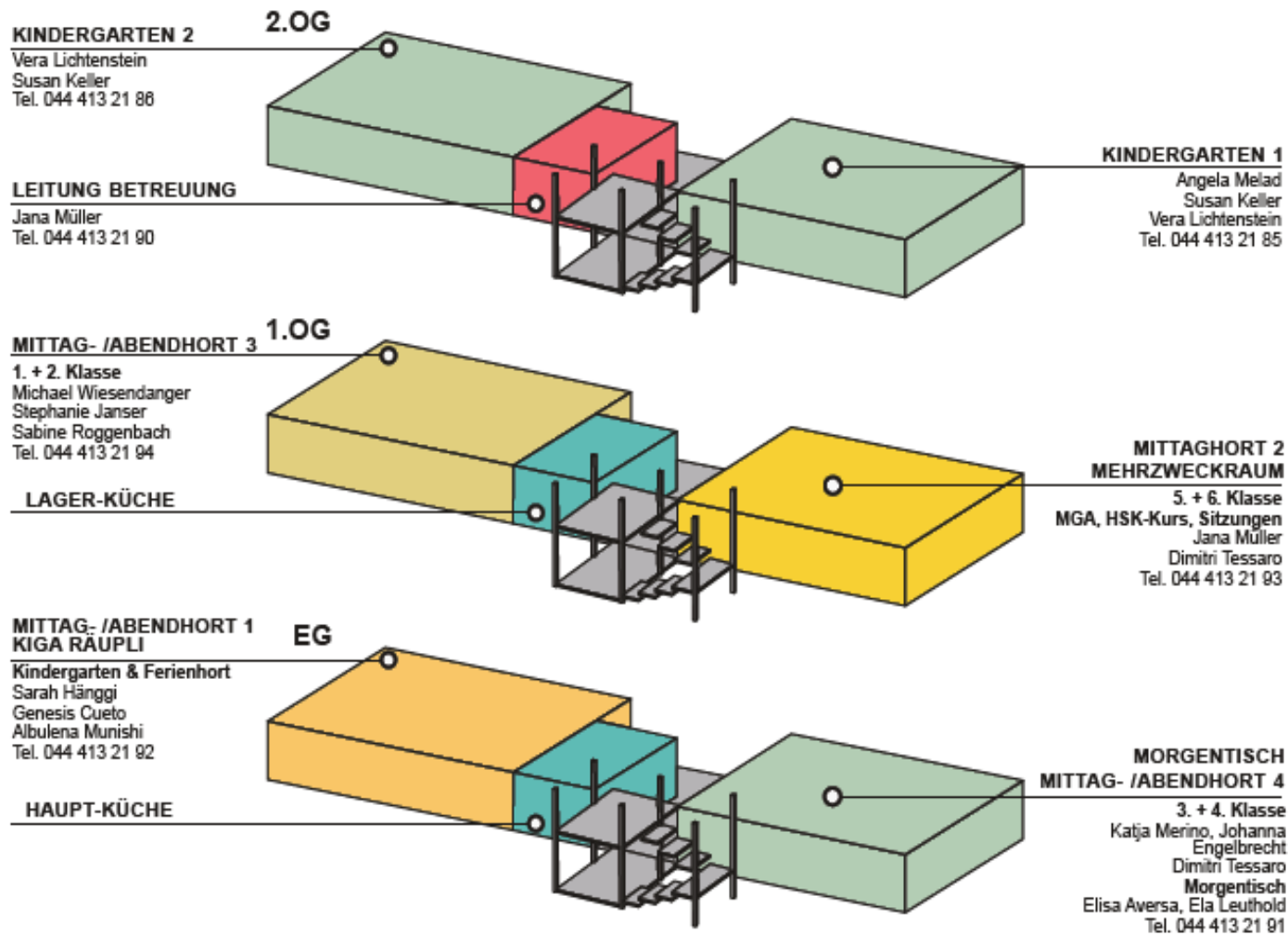

Wegweiser Schulhaus Hutten Schuljahr 2020

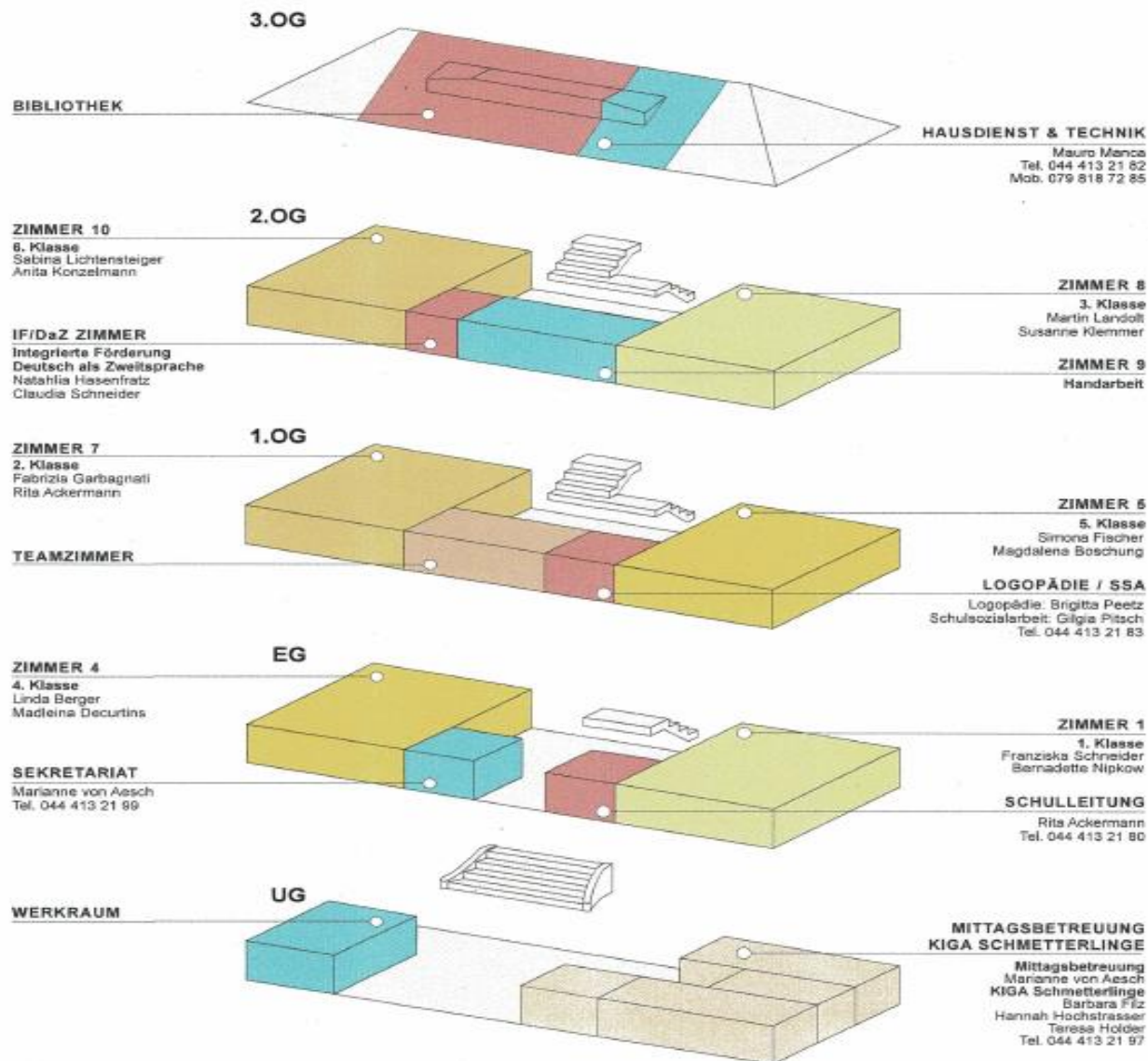

Wann und was zu Essen?

Klasse	Uhrzeit und Ort
1. Kindergarten	Ab 12.00 Uhr im MAH Hutten 1
2. Kindergarten	Ab 12.00 Uhr in den Räumen der Kindergärten
1. Klasse	Schichtessen: 11.55-12.25 im MAH Hutten 3
2. Klasse	Schichtessen: 12.30-13.00 im MAH Hutten 3
3. Klasse	Open Restaurant: 11.55-13.00 im MAH Hutten 4
4. Klasse	Open Restaurant: 11.55-13.00 im MAH Hutten 4
5. Klasse	Open Restaurant: 11.55-13.00 im MH Hutten 2
6. Klasse	Open Restaurant: 11.55-13.00 im MH Hutten 2

Was passiert über Mittag in der Schule?

- Mahlzeiten einnehmen
- Kindergarten: altersgerechte Angebote (inkl. Liegi) in den Kindergartenräumen und auf dem Pausenplatz
- Primarstufe 1.-6. Klasse → Freizeit individuell gestalten:
 - - Im Untergeschoss (UG)
 - - In der Bibliothek
 - - Auf dem Pausenplatz
 - - Teilweise in weiteren Räumen der Schule

Was kostet das?

Gebundener Mittag = 6 Franken

Klasse	Anzahl	Kosten pro Woche
1. Kindergarten	0	0 Franken
2. Kindergarten	2	12 Franken
1. Klasse	3	18 Franken
2. Klasse	3	18 Franken
3. Klasse	3	18 Franken
4. Klasse	3	18 Franken
5. Klasse	4	24 Franken
6. Klasse	4	24 Franken

Tages Menü

Vegetarisches Menü

Tages Hit

Suppe/Pastaplausch/Dessert

<input type="checkbox"/> Fischstäbli (MSC) ca. 4 Stk ° <input type="checkbox"/> Tartar-Dip ° <input type="checkbox"/> Quinoa (Bio) ** <input type="checkbox"/> Grüne Bohnen **	<input type="checkbox"/> Frühlings-Gemüseragout * s <input type="checkbox"/> Pancakes 2 Stk ° <input checked="" type="checkbox"/> Kichererbsen-Gemüsesalat **	<input checked="" type="checkbox"/> <input checked="" type="checkbox"/> Crispy Tofu Ecken ° <input type="checkbox"/> Gebratene Paprikakartoffeln ** s <input type="checkbox"/> Ratatouille **	<input type="checkbox"/> Gemüsebouillon mit Fide <input type="checkbox"/> Bio Vollkorn Fusilli ° <input type="checkbox"/> Quorngehacktes ° <input type="checkbox"/> Studentenschnitte
<input type="checkbox"/> Kalbs-Kebab * <input type="checkbox"/> Joghurtsauce * <input type="checkbox"/> Pita Brot 1 Stk <input type="checkbox"/> Cole Slaw Salat ** s	<input checked="" type="checkbox"/> <input checked="" type="checkbox"/> Quornbolognese-Teigtasche <input checked="" type="checkbox"/> Farmerbohnsensalat ** <input type="checkbox"/> Maissalat **	<input type="checkbox"/> Bio Lupinengeschnetzeltes ° <input type="checkbox"/> Gauchosauce ** <input type="checkbox"/> Bio Knospe-Farfalle ° <input type="checkbox"/> Grüne Erbsen **	<input type="checkbox"/> Selleriecremesuppe * s <input type="checkbox"/> Bio Knospe-Farfalle ° <input type="checkbox"/> Tomaten-Lachssauce (A) <input checked="" type="checkbox"/> Götterspeise mit Apfel und Zivert
<input type="checkbox"/> Cervelatbrätwürfel (S) * <input type="checkbox"/> Paprikarahmsauce * <input type="checkbox"/> Kartoffelstock ** s <input type="checkbox"/> Gratinierte Krautstiele * s	<input type="checkbox"/> Omelette * <input type="checkbox"/> Drei Käse Sauce * <input type="checkbox"/> Reis (Reis Bio & Fairtrade) ** <input checked="" type="checkbox"/> Vichy Karotten ** s	<input checked="" type="checkbox"/> <input checked="" type="checkbox"/> Spinatplätzli 2 Stk s <input type="checkbox"/> Tomatensalsa ** <input type="checkbox"/> Fettucini ° <input type="checkbox"/> Gurkensalat **	<input type="checkbox"/> Rüebli-püreesuppe * s <input type="checkbox"/> Fettucini ° <input type="checkbox"/> Basilikumpesto * <input type="checkbox"/> Birnenstreuselkuchen s
<input type="checkbox"/> Cevapcici (L/R) ca. 3 Stk ° <input type="checkbox"/> Peperonisauce * <input type="checkbox"/> Vollkorn Bulgur ° <input type="checkbox"/> Grüne Erbsen **	<input checked="" type="checkbox"/> <input checked="" type="checkbox"/> Karotten-Käse-Krapfen s <input type="checkbox"/> Sauerliche Schnittlauchsauc * <input type="checkbox"/> Bio Knospe-Tagliatelle ° <input checked="" type="checkbox"/> Maissalat **	<input type="checkbox"/> Pouletnuggets ca. 4 Stk ° <input type="checkbox"/> Süss-Sauer Dip ° <input type="checkbox"/> Fried Rice mit Ei (Reis Bio Fairtrade) ** <input type="checkbox"/> Asiatisches Mischgemüse **	<input type="checkbox"/> Gemüsecremesuppe * s <input type="checkbox"/> Bio Knospe-Tagliatelle ° <input type="checkbox"/> Sbrinzer Käsesauce * <input checked="" type="checkbox"/> Zitronencake s Zivert
<input type="checkbox"/> Schweinsgeschnetzeltes ** <input type="checkbox"/> Ratatouillesauce ** <input type="checkbox"/> Ribelmais-Terrine * <input type="checkbox"/> Karottenstäbchen ** s	<input type="checkbox"/> Honig-Gemüsecurry mit Tofu ** <input type="checkbox"/> Basmatireis (Reis Bio & Fairtrade) ** <input type="checkbox"/> Roter Kabissalat ** s	<input checked="" type="checkbox"/> <input checked="" type="checkbox"/> Cannelloni mit Ricotta & Spinat <input type="checkbox"/> Kohlräbblisalat ** s <input type="checkbox"/> Sauerrahm-Gurkensalat *	<input type="checkbox"/> Blumenkohl-püreesuppe * <input type="checkbox"/> Krawätl * <input type="checkbox"/> Truten-Carbonarasauce * <input type="checkbox"/> Brownies

menuandmore verwendet ausschliesslich Schweizer Fleisch und Geflügel.

glutenfrei

* laktosefrei

s saisonal



Ernährungsrichtlinien

Das Mittagessen soll aus folgenden Komponenten bestehen:



2 verschiedene Gemüse- oder Früchtesorten, je nach Saison:

Blattsalat, Gemüsesalat, Gemüserohkost, Gemüsesuppe, Gemüsesaft, gekochtes Gemüse oder Frucht zum Dessert

Stärkeprodukt:

Kartoffeln, Hülsenfrüchte, Getreideprodukte wie Polenta, Reis, Quinoa, Hirse, Ebly, Couscous, Teigwaren, Brot u.ä.

Proteinlieferant:

Käse oder anderes Milchprodukt, Ei, Tofu, Hülsenfrüchte (Bohnen, Linsen, Erbsen), Fleisch oder Fisch

Getränk:

Hahnenwasser oder ungesüsster Tee

Über einen Zeitraum von einem Monat sollen durchschnittlich folgende Empfehlungen erreicht werden:

- ▶ 2–4 Mal pro Woche ein vegetarisches Gericht mit Milch/Käse, Ei, Tofu, Hülsenfrüchten, Quorn oder Seitan als Proteinquelle
- ▶ 1–3 Mal pro Woche Fleisch/Geflügel
- ▶ 1–2 Mal pro Monat Fisch
- ▶ Mind. 1 Mal pro Woche ein Vollkornprodukt (z.B. Vollkornreis, Vollkornnudeln, Vollkornbrot, Vollkornteig) oder Hülsenfrüchte
- ▶ Max. 1 Mal pro Woche verarbeitete Fleischprodukte wie Chicken nuggets, Bratwurst, Brätchügeli oder andere Wurstwaren, fettreiche Speisen wie Paniertes, Rahmsaucen, Blätterteig

Umgang mit Süsswaren

Hort	Dessert im Hort für Geburtstagskinder (jeweils in der letzten Woche vor den Ferien – ersetzt tägliche Geburtstage)	→ immer Freitag vor den Ferien ein Dessert
Hort	z`vieri	→ 2x süss pro Woche
Schule	Spelmorgen	→ herzhaftes Backwaren
6. Klasse	Pausenkiosk (durchgeführt von der jeweiligen 6. Klasse im 5. Quintal)	→ es gibt auch Süsses zum Kaufen (wurde an Schulparlament bestimmt)
Klasse	letzter Tag vor Weihnachtsferien – gemeinsam frühstücken	→ in Absprache im Klassenrat, LP achtet auf Ausgewogenheit, nicht zu viele Süssigkeiten → an diesem Mittag kein warmes Essen im Hort
Klasse/ Eltern	Geburtstage in der Klasse	→ die Rituale bleiben bestehen, das Geburtstagskind feiert am Tag in der Klasse und bringt von zuhause etwas mit - Eltern werden angehalten, nicht nur Kuchen mitzugeben
Eltern	Z`nüni an Ausflugstagen	→ Eltern werden angehalten, Herzhaftes mitzugeben und nur so viel, dass es für das eigene Kind reicht
Eltern	Buffet an Veranstaltungen vom Elternrat	→ beim Flohmarkt: belegte Brötli etc. → beim Räbenlichtumzug: im Doodle neben den Namen auch die Buffetspende auflisten, damit man sieht, ob es noch Herzhaftes braucht → zum Sommerfest: Caterer für Herzhaftes und Dessertbuffet wird beibehalten.

Was kostet das?

Ungebundene Betreuung (Hort)

Angebot	Betreuungszeit	Minimaltarif	Maximaltarif
Morgen	07.00 – 08.00 Uhr	3.00 Franken	3.00 Franken
Mittag	bis 14.00 Uhr	4.50 Franken	33.00 Franken
Nachmittag/Abend	14.00 – 18.00 Uhr	3.00 Franken	40.00 Franken

Was kostet das?

Ferienbetreuung (Ferienhort)

Angebot	Betreuungszeit	Minimaltarif	Maximaltarif
Ganzer Tag während Schulferien	07.00 – 18.00 Uhr	10.00 Franken	105.00 Franken

Anmeldeprozess Tagesschule per 2. Kiga-Jahr

- Prinzipiell sind alle Kinder für die Tagesschule angemeldet. → **Abmeldefrist 31.03.** der Kalenderjahres für das kommende Schuljahr bei der KSB
- Ende Februar Infobrief von der Schule
 - Ihr Kind ist bereits im Hort angemeldet, d.h. automatische Registrierung für TS
 - Ihr Kind ist noch nicht im Hort angemeldet, d.h. Formular für TS wird mitgeschickt.
Anmeldung so rasch wie möglich über LB

ADB (Anmeldung Datenflüsse in der Betreuung – «Mein Konto»)

<https://youtu.be/NVBe3kaNUu0>

Fristen:

- Änderung in der «ungebundenen» Betreuung:
60 Tage auf den letzten eines Monats
- Ferien: 4 Wochen vor dem ersten Ferientag
(Achtung, kann auch am Wochenende sein)
- schulfreie Tage bzw. Q-Tage: 2 Wochen vor dem Tag

In der Tagesschule ab 2. KiGa haben alle Kinder Anspruch auf eine Betreuung in der Unterrichtszeit.

INDIVIDUELLE LERNZEIT (IL) – ein Lernangebot in der Tagesschule

Die IL

- ist Teil der Tagesschule und für die Kinder der 1. – 6. Klasse eingerichtet,
- findet in der Schule im eigenen Klassenzimmer vor dem Unterricht oder im Anschluss an den Unterricht statt (Klassenstundenplan),
- deckt einen Teil der persönlichen Aufgabenzeit ab.

Per Mail haben Sie vor den Sommerferien ein Merkblatt sowie den Hinweis zur Abmeldung erhalten.

Während der IL

- sollen die Kinder **alters- und stufengerecht in einem ruhigen Rahmen im Klassenverband** und mit der Unterstützung der betreuenden Mitarbeitenden arbeiten können.
- haben die Kinder die Möglichkeit
 - den Unterrichtsstoff zu üben, zu vertiefen, Routine zu bekommen,
 - Arbeiten fertig zu machen,
 - Prüfungen/Lernkontrollen vorzubereiten,
 - Recherchen zu machen und Informationen zu sammeln.

Organisation der *IL* in der Schule Hutten

Die IL findet in den Klassenzimmern der jeweiligen Klasse statt. Für die IL kann Lehr- oder Betreuungspersonal eingesetzt werden.

1. und 2. Klasse → 3 x 20 Minuten im Anschluss an den Nachmittagsunterricht
Montag, Dienstag oder Donnerstag, Freitag

3. und 4. Klasse → 3 x 30 Minuten im Anschluss an den Nachmittagsunterricht
Montag, Dienstag oder Donnerstag, Freitag

5. und 6. Klasse → 3 x 40 Minuten: 1x Frühstunde am Mittwoch, 2x im Anschluss an den Nachmittagsunterricht (wenn keine 3. Nachmittagslektion).

Teilnahme bzw. Abmeldung von der IL?

- Kinder gelten grundsätzlich als angemeldet
- Teilnahme für die Dauer eines Schuljahres
- Der Hort bietet keine betreute Aufgabenzeit an
- *Vorzeitiges Verlassen der individuellen Lernzeit ist nicht möglich.*

Bei Abmeldung vom IL gilt:

- *Alle in der Woche angebotenen Zeitfenster in Anspruch nehmen oder alle Zeitfenster abmelden.*
- *Eltern: Schriftliche Abmeldepflicht jeweils vor Beginn des Schuljahres für das Schuljahr an SL.*

Wie können sich die Eltern und Erziehungsberechtigten informieren?

- ***Alle Kinder haben eine Schultasche (Thek, Rucksack), die sie täglich in die Schule und mit nach Hause nehmen.***
- *Schulagenda: Kinder dokumentieren in der Schulagenda, woran sie während der individuellen Lernzeit gearbeitet haben und was sie allenfalls zusätzlich noch zu Hause erledigen.*
- *Kinder nehmen ihre Schulagenda täglich sowie ihre erledigten Arbeiten/Aufgaben nach der IL immer mit nach Hause.*

Was erwartet die Schule in Bezug auf das IL von den Eltern/Erziehungsberechtigten

- Holpflicht wahrnehmen,
- dem Kind gegenüber Interesse für die Schule bekunden,
- von der Schule erzählen lassen,
- Arbeiten anschauen,
- sich einen selber geschriebenen Text vorlesen lassen, aber dabei inhaltlich nicht eingreifen,
- bei Problemen/Unsicherheiten mit Aufgaben/Aufträgen mit der Klassenlehrperson ihres Kindes Kontakt aufnehmen.

Kommunikation und Informationen

Schulagenda und Dossier Kindergarten

Die **Schulagenda** dient

- zur gegenseitigen Kurzinformation
- zum Kontakt mit der Schule

Das **Dossier Kindergarten** dient zur Datenerhebung

- für Informationen gibt es das Postmäppli sowie das ABC-Büchlein

Schulagenda und Dossier Kindergarten

Die ersten Seiten der Schulagenda bzw. das Dossier Kindergarten enthalten

- Adressen und Telefonnummern
- Angaben zu den Kommunikationswegen
- Termine für das kommende Schuljahr
- diverse Formulare

Digitale Medien

- Gemeinsamer Verhaltenskodex für die «Neuen Medien» (digitale Medien)
- Missbräuchliche Nutzung von digitalen Medien unter Kindern:
 - Im schulischen Kontext
→ Schule greift so rasch wie möglich ein
 - Im privaten Kontext
→ Eltern sind in der Pflicht
- Klassenchats sind Privatsache. Die Mitarbeitenden sind nicht in den Klassenchats.

Fotos und Filmmaterial

Umgang mit Fotos und Filmmaterial

- Fotoerlaubnis (Schulagenda)
- Wichtig: An Schulbesuchstagen/schulischen Anlässen dürfen Angehörige von Kindern nicht fotografieren (=städtische Vorgabe!)

Informationsfluss

Informationen, welche die ganze Schule betreffen
werden, wenn immer möglich, via Mail verschickt.
→ Versand SSR.

Informationen, welche die Klassen/Horte betreffen
werden, wenn immer möglich, via Mail verschickt.
→ Lehr- oder Betreuungspersonen

Wichtig:
Änderungen von Mail-Adressen bitte
sofort im Schulsekretariat melden!

Individuelle Elternkontakte: Gespräche

- Für inhaltliche Fragen oder Themen, die Ihr Kind/die Schule betreffen, vereinbaren Sie bitte ein Gespräch.

→ Keine inhaltlichen Diskussionen via Mail führen
(sensible Daten, Konfliktsituationen, ...)

- Unterricht

In der Regel ein Elterngespräch pro Jahr, wenn nicht mehr vorgeschrieben
(wie z.B. Kindergarten, Zeugnisgespräche 1. Kl., Übertritt,..)

- Betreuung
 - Übergabegespräche
 - thematische Gespräche

- Individuelle Gespräche in besonderen Situationen nach Absprache mit den Mitarbeitenden.

Individuelle Elternkontakte: Besuche

- Mini-Besuchswochen (Dienstag – Donnerstag)
- Schulveranstaltungen mit Einladung
- Klassen- oder Hort-interne Veranstaltungen (wie z.B. Theater u.a.)
- Individuelle Besuche in besonderen Situationen nach Absprache mit den Mitarbeitenden.

Schulkultur Tagesschule Hutten

Zu verschiedenen Themen finden Sie Merkblätter auf der Website
<https://www.stadt-zuerich.ch/schulen/de/hutten.html>

Gewaltprävention

- Wir kennen die Kinder
- Wir greifen ein
- Wir pflegen eine rasche und aktive Konfliktlösung
- Sie ist eine unverzichtbare Grundlage für die Gemeinschaftsförderung!

Schulkultur Tagesschule Hutten

Selbständigkeit und Eigenverantwortung

Wichtiger Bestandteil der Tagesschule ist, dass die Kinder möglichst bald selbständig sind.

- Schulweg
- Orientierung und Aufenthalt auf dem Schulareal
- Zeit über Mittag v.a. ab 1. Klasse:
 - °Selbständiges Schöpfen
 - °Zeit einteilen Essen und Freizeit
 - °Orientierung über nutzbare Angebote
- Abholen der Kinder / selbständiges Nachhause gehen

CORONA-Regelungen

→ siehe auch Schutzkonzept

Nutzungsregelung auf dem Schulareal (insbesondere während der Corona-Zeit!)

Enge Platzverhältnisse und Mehrfachnutzung!

→ Nutzungsordnung und Schutzkonzept:
Gilt während der Nutzungszeiten 07.00 – 18.00
für alle auf dem Areal Anwesenden.

→ Personal ist angewiesen, die Regelungen
durchzusetzen.



Danke für Ihre Aufmerksamkeit
und
einen guten Start in der Tagesschule Hutten!