Tagesschule Kornhaus

Informationen für Eltern und Erziehungsberechtigte Schuljahr 2023/24

Vorwort

Liebe Eltern und Erziehungsberechtigte

Aus weiter Ferne heisse ich Sie herzlich willkommen im neuen Schuljahr. Traditionsgemäss fanden sich am ersten Schultag alle Schülerinnen und Schüler auf dem Pausenplatz ein, um die neuen Kindergartenkinder und die Erstklässlerinnen und Erstklässler mit dem Lied «Singing all together» zu empfangen und ihnen ein kleines Begrüssungsgeschenk zu überreichen.

Das neue Schuljahr steht unter dem Motto «Viva la musica!». Dieses Thema werden die Schülerinnen und Schüler in Projekten und Aktivitäten vertiefen sowie an der Erzählnacht gestalten.

Die neuste Anschaffung im Kornhaus sind die Bee-bots und Ozobots. In diesem Schuljahr werden Ihre Kinder im Informatikunterricht die Welt der Robotik kennenlernen. Jede Klasse, vom Kindergarten bis zur 6. Klasse, wird altersentsprechend an die Programmierung herangeführt.

Weiter werden wir an den Grundlagen einer guten Schulkultur arbeiten und den Fokus auf Sprachförderung und Integration setzen.

Unglaublich, aber wahr! Ende Schuljahr freuen wir uns darauf ins frisch renovierte Schulhaus einzuziehen. Beachten Sie bitte dazu den Terminkalender auf Seite 7. Am Dienstag, 9. Juli 2024, ist für alle Schulschluss, damit das Schulteam mit dem Umzug anfangen kann.

Ich freue mich darauf nach den Herbstferien wieder im Kornhaus zu sein.

Schulleiterin
Patricia Segura

Raumplanung

Kornhaus Pavillon Blau

OG	Team- zimmer	LHT		Schulleitung, Leitung Betreuung, Schulleitungssekretariat
EG	Hort	Wasch- küche	Sitzungs- zimmer	Hort Englisch Gian-Luca Neri

Kornhaus Pavillon Rot

OG	Unterstufe B Jasmin Boutellier	SSA Nathaly Hannemann	Unterstufe A Jessica Haberthür, Luca Barandun	
EG	KG Kornhaus Sandra Gagetti	Kinder- garten	Kindergarten Gruppenraum	Hort DaZ IF

Kornhaus Hort 1 und 2
MGA, Schulkonferenz, Hort,
Essraum Hort

Limmat/Fabrik
(Limmatstr. 184, Fabrikstr. 7)
Hort Kindergarten
Logopädie 1. Stock Eingang Limmatstr.
Handarbeit Limmatstr. 180 A, Irene Düring
Werken Limmatstr. 180 B

Josef (Josefstr. 169)
MST 1 A Sarah Chirilli, David Sucari (bis Herbstferien), danach Karin Gut
MST 1 B Léa Christen, Kim Meier

Heinrich (Heinrichstr. 143)
MST 2 A Laura Alagia, Gian-Luca Neri
MST 2 B Roxane Päsler, Gian-Luca Neri

Kindergarten Neugasse (Neugasse 99)
Sabrina Schoenfelder, Lilia Blüm

KlaMu (Gasometerstrasse 39)

Bauetappen

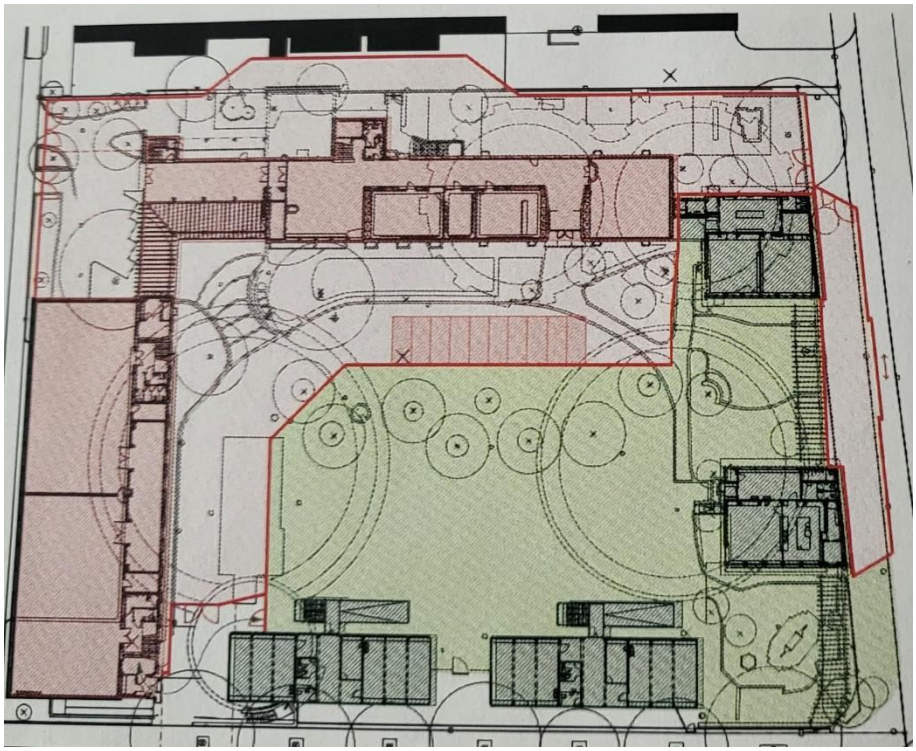

Etappe 4
bis 20.Oktober 2023

Rot umrandete Fläche:
Bauperimeter
Grün schraffierte Fläche:
Schulhausfläche

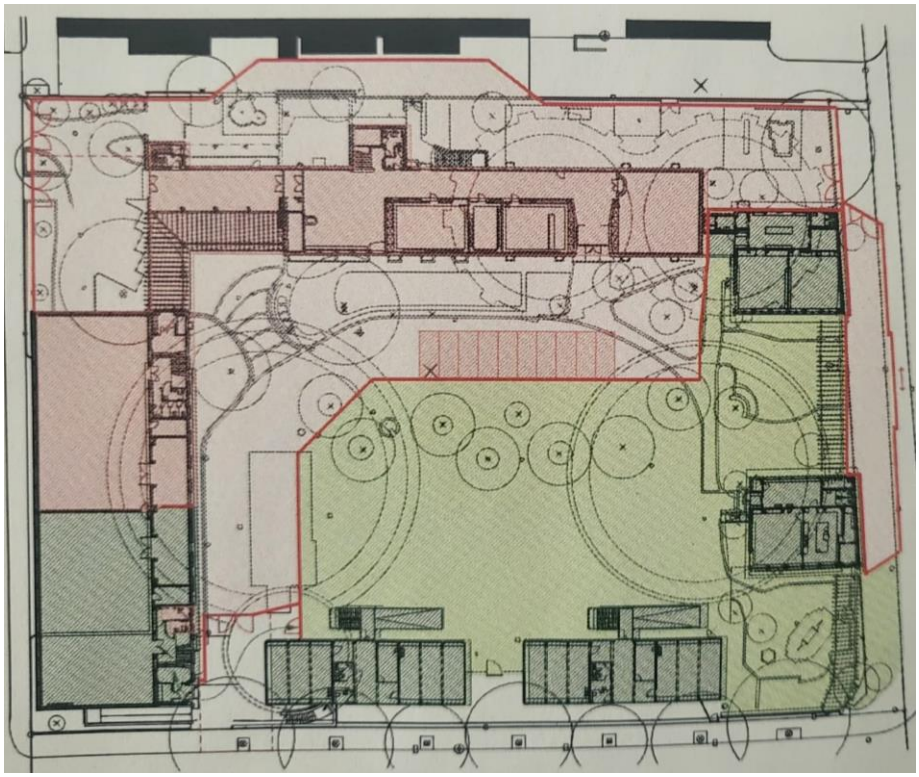

Etappe 5
vom 20.Oktober 2023
bis 28.Juni 2024

Wir verfügen wieder
über eine Turnhalle.

Personelles

Neu im Team Kornhaus

Unterricht	Kim Meier	Lehrperson MST 1 B
	David Sucari	Lehrperson MST1 A
	(bis Herbstferien Vertretung für Karin Gut)	
	Salome Michael	DaZ Deutsch als Zweitsprache IF Integrative Förderung MST 1 und 2
	Ilyana Scheidemann	IF Integrative Förderung UST A/B
	Janaina Ryffel	SHP Schulische Heilpädagogin KG und UST A + B
	Lilli Misteli	Klassenassistenz UST B
	Tarik Selimovic	Klassenassistenz UST A

Betreuung

Kornhaus 1+2	Sandy Mattscheck	Hortleitung
	Tarik Selimovic	FaBe
	Gianluca Butera	VGR Küche
	Aiyse Kürtüncü	Wegbegleitung

Leitungsteam

Patricia Segura (Schulleitung), Gaetano Grosso (Leitung Hausdienst Technik),
Jan Schmid (Leitung Betreuung), Angelina Di Nunzio (Schulleitungssekretariat)
(von links nach rechts)

Kontakte

Schulleitung	Patricia Segura	044 413 33 01
(am 24. Okt. wieder zurück aus dem Bildungsurlaub)		
Leitung Betreuung / Stv. Schulleitung	Jan Schmid	044 413 33 03
Schulleitungssekretariat	Angelina Di Nunzio	044 413 33 18
Leitung Hausdienst	Gaetano Grosso	044 413 33 04

Die Büros sind wie folgt besetzt:

Schulleitung	Mo - Do	patricia.seguracasal@schulen.zuerich.ch
Betreuung	Mo - Fr	jan.schmid@schulen.zuerich.ch
Sekretariat	Mo, Di, Do	angelina.dinunzio@schulen.zuerich.ch
Hausdienst	Mo - Fr	gaetano.grosso@schulen.zuerich.ch

Terminkalender

SEPTEMBER	Mo 11.9.23	Knabenschiessen (schulfrei) *
	Fr 22.9.23	Sternwanderung
OKTOBER	Fr 6.10.23	Verschiebedatum Sternwanderung
	09.10. - 20.10.23	Herbstferien *
	Mo 23.10.23	Q-Tag (schulfrei) *
NOVEMBER	Di 7.11.23	Q-Tag (schulfrei) *
	Do 9.11.23	Zukunftstag
	Fr 10.11.23	Erzählnacht
DEZEMBER	Do 21.12.23	Schulhaussingen
	Fr 22.12.23	Schulschluss um 12.00 Uhr
		Betreuung ab 12.00 Uhr mit Anmeldung möglich
	25.12.23 - 5.1.24	Weihnachtsferien *
JANUAR	Do 11.1.24	Q-Tag (schulfrei) *
FEBRUAR	12.2. - 23.2.24	Sportferien *
MÄRZ	Do 21.3.24	Schulbesuchstag
	Mi 27.3.24	Q-Tag (Vormittag schulfrei)
		Vormittagsbetreuung mit Anmeldung möglich
	Do 28.3.24	Gründonnerstag (schulfrei) *
	Fr 29.3.24	Karfreitag (Betreuung geschlossen)
	So 31.3.24	Ostern (Betreuung geschlossen)
APRIL	Mo 1.4.24	Ostermontag (Betreuung geschlossen)
	Mo 15.4.24	Sechseläuten (schulfrei) *
	22.4. - 3.5.24	Frühlingsferien *
MAI	Mi 8.5.24	Q-Tag (Vormittag schulfrei)
		Vormittagsbetreuung mit Anmeldung möglich
	Do 9.5.24	Auffahrt (schulfrei) Betreuung geschlossen
	Fr 10.5.24	Freitag nach Auffahrt (schulfrei) *
	Di 14.5.24	Sporttag 1 - MST 1 und 2
	Mo 20.5.24	Pfingstmontag (schulfrei) Betreuung geschlossen
	Mi 22.5.24	Sporttag 2 – UST und KG
JUNI	Fr 7.6.24	Flohmarkt
	10.6.-14.6.24	Projektwoche
	Fr 14.6.24	Schulhausfest
	Do 27.6.24	Veloprüfung
JULI	Mi 3.7.24	Wellentag
	Di 9.7.24	Schulschluss
	10.7. - 18.8.24	Sommerferien *

Ausserordentlich früherer Schulschluss am **Dienstag, 9.7.2024,** aufgrund des Umzugs

Der Schulstart fürs Schuljahr 24/25 ist am Montag, 19.8.2024

* = Betreuung mit Anmeldung möglich

Übersicht Elternabende

Klasse	Klassenlehrperson und Betreuungspersonal	Datum	Zeit
KG Neugasse	Lili Blüm, Sabrina Schoenfelder Start im Essraum Hort	05.07.2023	18:00 / 18:15
KG Kornhaus	Sandra Gagetti Start im Essraum Hort	05.07.2023	18:00 / 18:15
UST A	Jessica Haberthür, Luca Barandun im Pavillon rot	31.08.2023	17:30
UST B	Jasmin Boutellier im Pavillon rot	31.08.2023	17:30
MST 1 A	Sarah Chirilli, David Sucari Josefstrasse 169	29.08.2023	18:30
MST 1 B	Léa Christen, Kim Meier Josefstrasse 169	29.08.2023	18:30
MST 2 A	Laura Alagia Start im Essraum Hort	05.09.2023	19:00
MST 2 B	Roxane Päsler Start im Essraum Hort	05.09.2023	19:00
Betreuung Kornhaus	Vertreten in allen Stufen		
Betreuung Limmat / Fabrik	Vertreten in allen Stufen		

Bericht und Informationen der Betreuung Tagesschule Kornhaus

Liebe Eltern, liebe Erziehungsberechtigte

Wir schauen auf ein spannendes Schuljahr mit viel Veränderungen zurück. Neben räumlichen Veränderungen - bedingt durch den Umbau der Schule - haben wir viele strukturelle Veränderungen im Tagesablauf eingeführt.

Die räumlichen Veränderungen zeigten sich einerseits in der Neugestaltung der provisorisch eingerichteten Horträume, andererseits durch die kreativen Ideen und Umsetzungen der Mitarbeitenden in den bestehenden Horträumen. Diese sind Dank der engagierten Mitarbeitenden nun altersgerechter und lernanimierter gestaltet worden. So entstand zum Beispiel eine coole Rollbahn für die Unterstufe und ein Terrarium, das von den Kindern gepflegt und beobachtet wird. Seit diesem Frühling haben wir durch unser erworbenes Tipi-Zelt zusätzlichen Raum in einem speziellen Ambiente geschaffen.

Neben den räumlichen Veränderungen hat sich unsere Horteinrichtung auch in der Angebotsplanung hin zu einer Tagesschule entwickelt. So entstanden zahlreiche fixe Angebote, wie beispielsweise ein

Schachclub, ein Näh Workshop, ein Girls- und Gentleman's Club, Boxen, BookNooks, Springseilen, Zirkuskurs, uvm.

Auch wurden die schulfreien Nachmittage der zu betreuenden Kinder durch geplante Ausflüge lern- und erlebnisorientierter gestaltet.

Wir freuen uns auf das kommende Schuljahr, das weiterhin im Zeichen des Umbaus und der Veränderung stehen wird. So konnten wir die vakante Stelle der Hortleitung im Kornhaus mit Sandy Mattscheck besetzen. In der Küche verlässt uns Myrta Huber nach über 20 Jahren bei der Stadt Zürich in den wohlverdienten Ruhestand. Die Küche übernimmt Ende August Gianluca Butera, der unser Speiseangebot durch noch mehr selbstgekochte Gerichte ergänzen wird. Im Sommer 24 ziehen wir in das renovierte Schulhaus, in dem wir alle Kinder vom 1. Kindergarten bis zur 6. Klasse betreuen dürfen. Die neuen Betreuungsräume bieten viel Raum und einen grossen Pausenplatz mit viel Spielmöglichkeiten.

Freundliche Grüsse

Leitung Betreuung
Jan Schmid

Impressionen aus dem Hort Kornhaus:

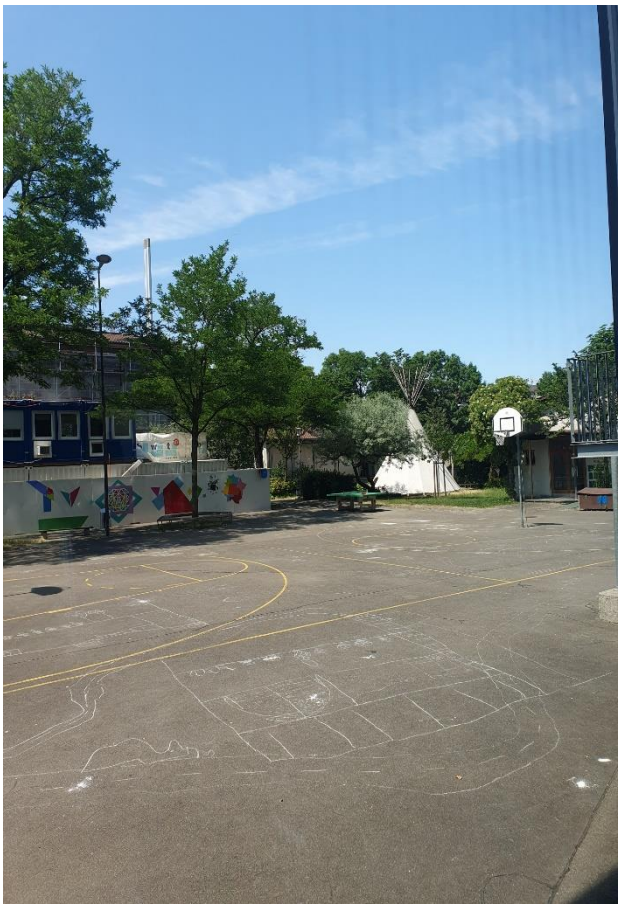

Angebote des Horts Kornhaus:

Ausflüge Hort Kornhaus
Frühlingsferien - Sommerferien

Ausflüge /Angebote Dienstags mit der UST

- Wald erforschen (9. Mai)
- Zirkusbesuch mit Zvieri (16. Mai)
- Waldnachmittag Thema Frosch (22.Mai)
- Zvieri selber machen (6. Juni)
- Besuch zum Bauernhof Wynegg (13. Juni)
- Experimente gestalten (20. Juni)

Angebote Hort Kornhaus
Frühlingsferien - Sommerferien
MITTELSTUFE

Tag	Angebote	Wo, Wann	Mit we
Montags alle 2 Wochen	Näh Workshop	Blaues Pavillon 12:10-12:45	Mic
Montags alle 2 Wochen	Springseilen	Pausi 12:10-12:45	N
Dienstag	Schach Club	Blaues Pavillon 12:00-12:45	
Mittwoch	Ausflug	14:00-17:00	
Donnerstags alle 2 Wochen	Boxen	Blaues Pavillon 13:00-13:30	
Donnerstag	Ausflug	14:00-17:00	
Freitags alle 2 Wochen	Gentlemen's Club	Rotes Pavil 12:00-12	
Freitags alle 2 Wochen	Girls Club	Blaues P 12:00-	

Zusätzliches Angebot findet spontan statt

- Comics zeichnen mit Mabinti *(rotes Pavillo*
- KoMa Artikel schreiben mit Anna *(rotes P*

Kindersitzungen am Montag

- MST 1 mit Micha & Noemi *(blaues Pavillon 12:00-12:10 Uhr)*
- MST 2 mit Anna & Mabinti (im Tippi 12:00-12:10 Uhr)

Angebote Hort Kornh
Frühlingsferien - Sommer
UNTERSTUFE

Tag	Angebote	Wo, Wann	Mit w
Montag	Zirkuskurs	Turnhalle 12:30-13:00	Jasm
Montag	Leseförderung	KoHa 1 15:15-15:30	Kevin
Montag o. Freitag	Zvieri machen	Küche 15:15-16:00	Jöggi
Dienstag	Ausflug	14:00-16:00	Anna K. o. Mabinti
Mittwoch	Ausflug	14:00-17:00	Jöggi
Donnerstag	Ausflug	14:00-16:00	Noemi o. Micha
Donnerstag	Gruppenspiele: Räuberlis, Tabu, Eseln, Pantomime...	Tippi Zelt 17:00	Kevin, Tarik, Jöggi
Freitag	Fussball	Pausi 15:15-16:00	Tarik

Zusätzliches Angebot findet spontan statt

- Muttertagsgeschenke basteln
- Schmetterlinge basteln
- Geschenkkarten basteln

Schulsozialarbeit

Unterstützung und Beratung durch die Schulsozialarbeiterin Frau Nathaly Hannemann

Die Schulsozialarbeit ist ein freiwilliges, kostenloses und von der Schule unabhängiges Beratungsangebot der Sozialen Dienste der Stadt Zürich. Dieses richtet sich an Kinder, Jugendliche, Eltern und Mitarbeitende der Schule.

Nathaly Hannemann arbeitet mit einzelnen Kindern, Gruppen und ganzen Klassen. Dabei setzt sie sich für ein friedliches Zusammenleben und eine gute Zusammenarbeit mit allen Beteiligten ein.

Gerne kann sie Sie und Ihr Kind bei diesen Themen beraten und unterstützen:

- Freundschaft und Streit unter Kindern
- Familiäre Probleme und Erziehungsfragen
- Suche nach geeigneten Freizeit- und Ferienangeboten für Ihr Kind
- Vermittlung von weiteren Beratungs- und Fachstellen

Alle Anliegen werden selbstverständlich vertraulich behandelt.

Anwesenheit jeweils Mittwoch und Donnerstag
im Schulhaus Kornhaus und erreichbar per:

nathaly.hannemann@zuerich.ch

Telefon: 044 413 33 10 / Natel: 079 380 48 95

Nathaly Hannemann freut sich, Sie bald persönlich kennenzulernen.

www.stadt-zuerich.ch/schulsozialarbeit

Tagesschule Kornhaus
Limmatstrasse 176
8005 Zürich