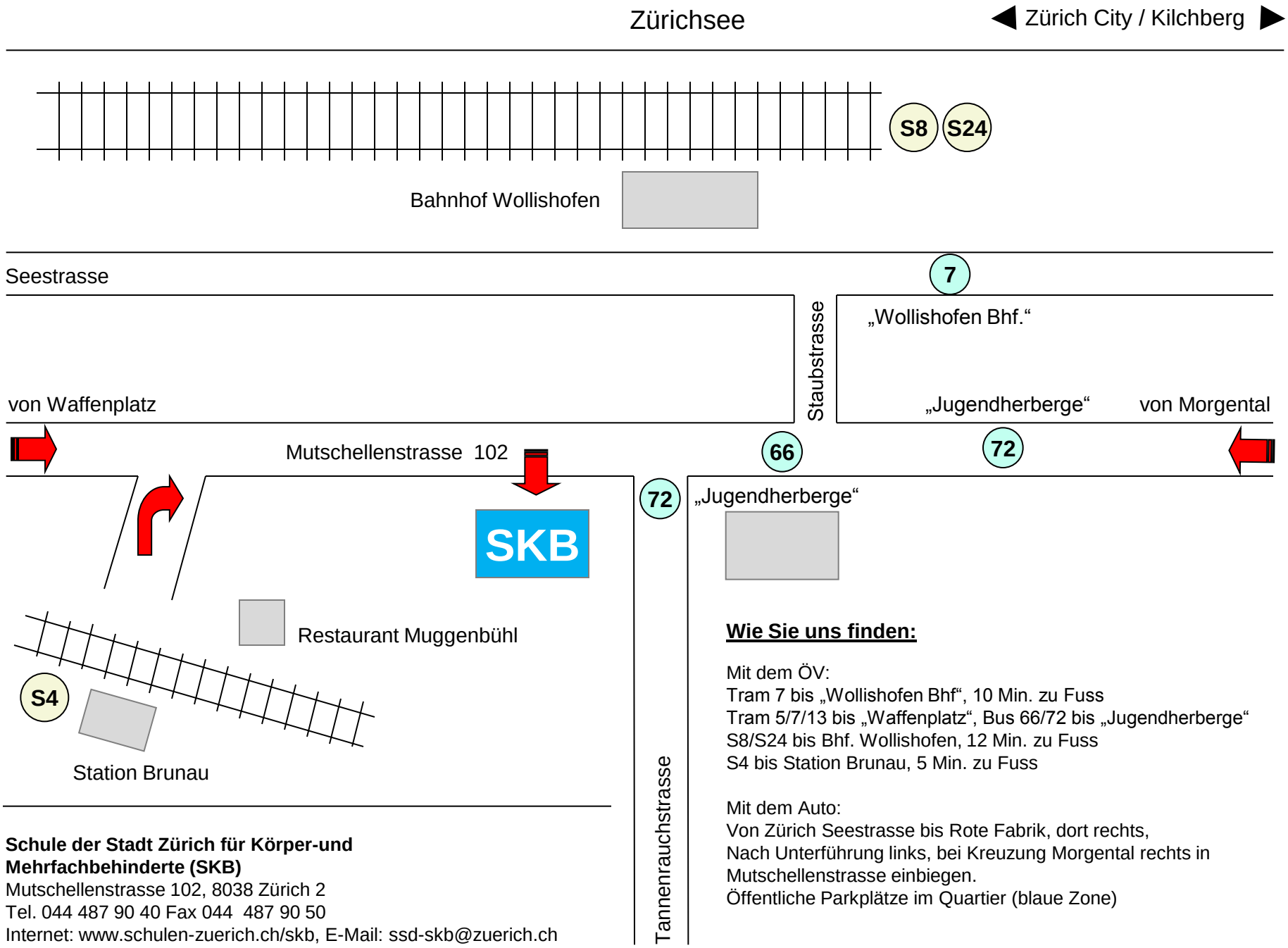

Wie Sie uns finden:

Mit dem ÖV:
Tram 7 bis „Wollishofen Bhf“, 10 Min. zu Fuss
Tram 5/7/13 bis „Waffenplatz“, Bus 66/72 bis „Jugendherberge“
S8/S24 bis Bhf. Wollishofen, 12 Min. zu Fuss
S4 bis Station Brunau, 5 Min. zu Fuss

Mit dem Auto:
Von Zürich Seestrasse bis Rote Fabrik, dort rechts,
Nach Unterführung links, bei Kreuzung Morgental rechts in Mutschellenstrasse einbiegen.
Öffentliche Parkplätze im Quartier (blaue Zone)

Schule der Stadt Zürich für Körper-und Mehrfachbehinderte (SKB)
Mutschellenstrasse 102, 8038 Zürich 2
Tel. 044 487 90 40 Fax 044 487 90 50
Internet: www.schulen-zuerich.ch/skb, E-Mail: ssd-skb@zuerich.ch