Stadt Zürich
Soziale Dienste

Stadt Zürich
Soziale Dienste
Quartierraum Viadukt
Viaduktstrasse 55 / 57
8005 Zürich

Vermietungs- & Sekretariatsadresse:
Quartierzentrum Schütze
Heinrichstrasse 238
8005 Zürich
Tel. 044 412 83 80
qz.schuetze@zuerich.ch
www.stadt-zuerich.ch/quartierraeume

Öffnungszeiten: Mo bis Do 13 – 18 Uhr

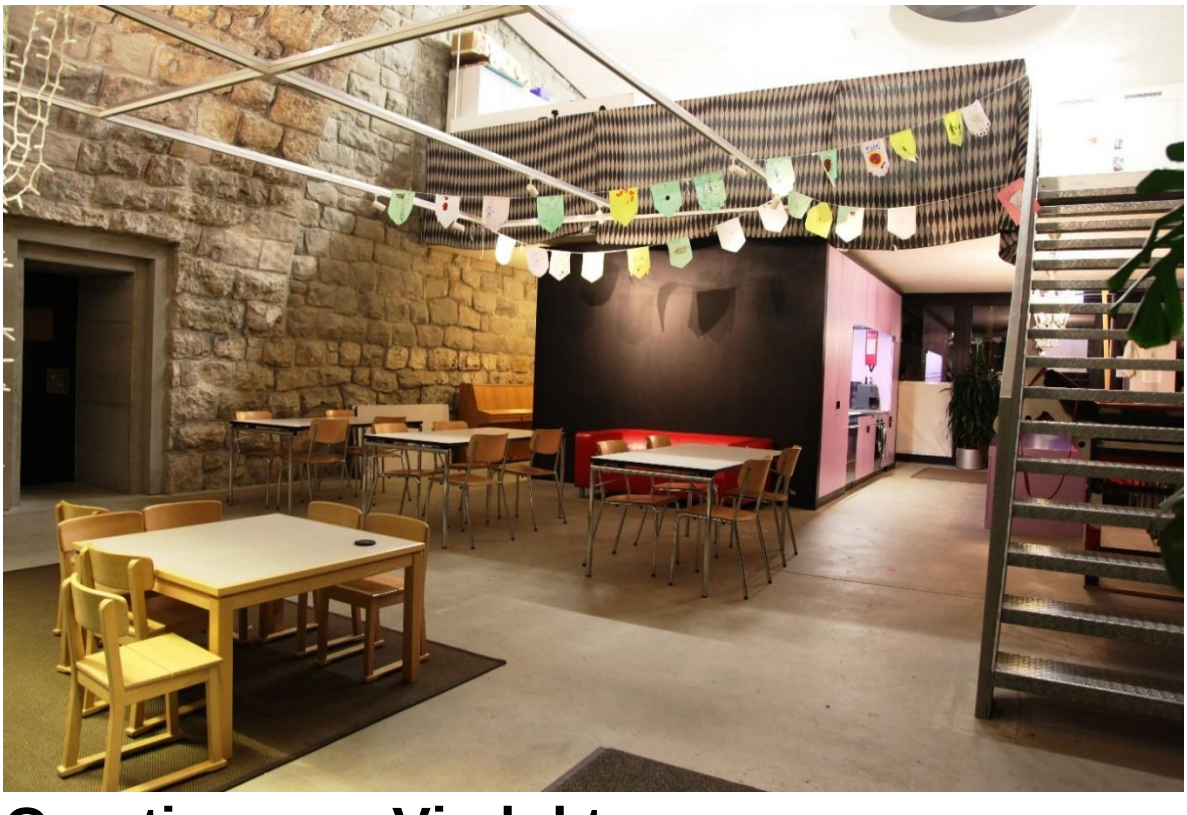

Quartierraum Viadukt

Für Kurse, Veranstaltungen, Workshops, Sitzungen, Kindergeburtstage, Familienfeste oder Apéros

Grösse: 70 m^2 **Anzahl Personen:** 40

Mietzeiten:
Regelmässige Vermietungen: Mo / Di / Fr 08 – 15 Uhr
Regelmässige Vermietungen: Mo / Di / Do ab 19 Uhr
Einzelvermietungen: Fr 19.15 – 02 Uhr / Sa 10 – 02 Uhr / So 10 – 24 Uhr
Auf/-Abbau ist Sache der Mietenden und in der Mietzeit zu erledigen.

Raummiete:
Normaler Tarif: Tag Fr. 840.– / pro Stunde Fr. 105.–
Non-Profit Tarif: Tag Fr. 360.– / pro Stunde Fr. 45.–
Reduzierter Tarif: Tag Fr. 240.– / pro Stunde Fr. 30.–
(Bedingungen für Reduktionen können im Sekretariat erfragt werden)

Obligatorische Reinigungspauschale Fr. 200.–
Je nach Art und Grösse des Anlasses können Ausnahmen im Sekretariat erfragt werden.

Zusatzmaterial: Beamer & Leinwand Fr. 20.–

Grundausstattung: Küche mit Inventar für 40 Personen / Kühlschrank / Kochherd mit Backofen / Geschirrspülmaschine / Kaffeemaschine / 6 Tische (160 x 80cm) / 3 Stehtische / 40 Stühle / Kindertisch mit Stühlen / Garderobenständer / Kleine Musikanlage / W-Lan

Häufig gestellte Fragen und Antworten:

Frage:	**Antwort:**
Kann ich die Räume vorab besichtigen?	**Ja**, einen Besichtigungstermin können Sie mit uns vereinbaren.
Darf ich vor der Mietzeit, z.B. bereits am Vorabend, in den Raum?	**Nein**, der Raum steht Ihnen nur während der vertraglich vereinbarten Mietzeit zur Verfügung.
Darf ich meine Ware wie Sitzungsunterlagen, Instrumente oder Catering vor Mietbeginn im Raum deponieren?	**Nein**, dies ist wegen anderer Vermietungen leider nicht möglich.
Können wir bei Ihnen Catering und Getränke bestellen?	**Nein**, das gehört nicht zu unseren Dienstleistungen.
Wann und wo erhalte ich den Schlüssel?	Alle Angaben zur Schlüsselübergabe finden Sie im Mietvertrag.
Stehen Parkplätze zur Verfügung?	**Nein**, es stehen keine Parkplätze zur Verfügung.
Wie muss ich den Raum hinterlassen?	Wir bitten Sie, den Raum so zu hinterlassen, dass er anschliessend wieder genutzt werden kann. Die nötigen Putzutensilien finden Sie im Raum.
Kann ich den Raum auch erst am Tag danach reinigen?	**Nein**, wir bitten Sie, den Raum bis zum Ende der Mietzeit aufzuräumen und zu putzen.
Besteht die Möglichkeit, den Raum von einem Reinigungsinstitut aufräumen und putzen zu lassen?	**Ja,** dies ist obligatorisch. Ausnahmen können im Sekretariat erfragt werden. Wir arbeiten mit einem Reinigungsinstitut zusammen, weitere Infos dazu erhalten Sie bei Vertragsabschluss.
Erhalte ich technische Unterstützung, wenn ich die Musikanlage, den Beamer etc. miete?	Grundsätzlich nicht, bei Unsicherheiten können Sie aber gerne vor Ihrer Veranstaltung dafür einen Termin bei uns vereinbaren
Darf ich vor dem Quartierraum einen Grill aufstellen?	**Ja**, Sie dürfen vor dem Gebäude (Seite Josefwiese) einen Grill aufstellen. Wichtig ist, dass der Durchgang auf dem Kiesweg frei bleibt, und dass der Grill nicht zu nahe am Fenster steht. Zudem befindet sich im Park eine öffentliche Grillstelle, die Sie benutzen können.
Darf ich auf der Wiese ein Zelt aufstellen?	**Nein**, das Aufstellen von Zelten jeglicher Art ist verboten.
Komme ich wieder in den Raum, nachdem ich den Schlüssel eingeworfen habe?	**Nein**, sollten Sie noch etwas im Raum vergessen haben, müssen Sie sich bis zur nächsten Sekretariatsöffnung gedulden.
Wie läuft der Zahlungsprozess ab?	Nach der Veranstaltung erhalten Sie eine Rechnung per Post oder E-Mail.
Ist der Raum rollstuhlgängig?	**Ja**, der Raum ist barrierefrei.
Hafte ich selbst für Schäden an der Infrastruktur (z.B. Technik oder Geschirr) die während meiner Mietdauer entstehen?	**Ja**, Schäden werden Ihnen in Rechnung gestellt.
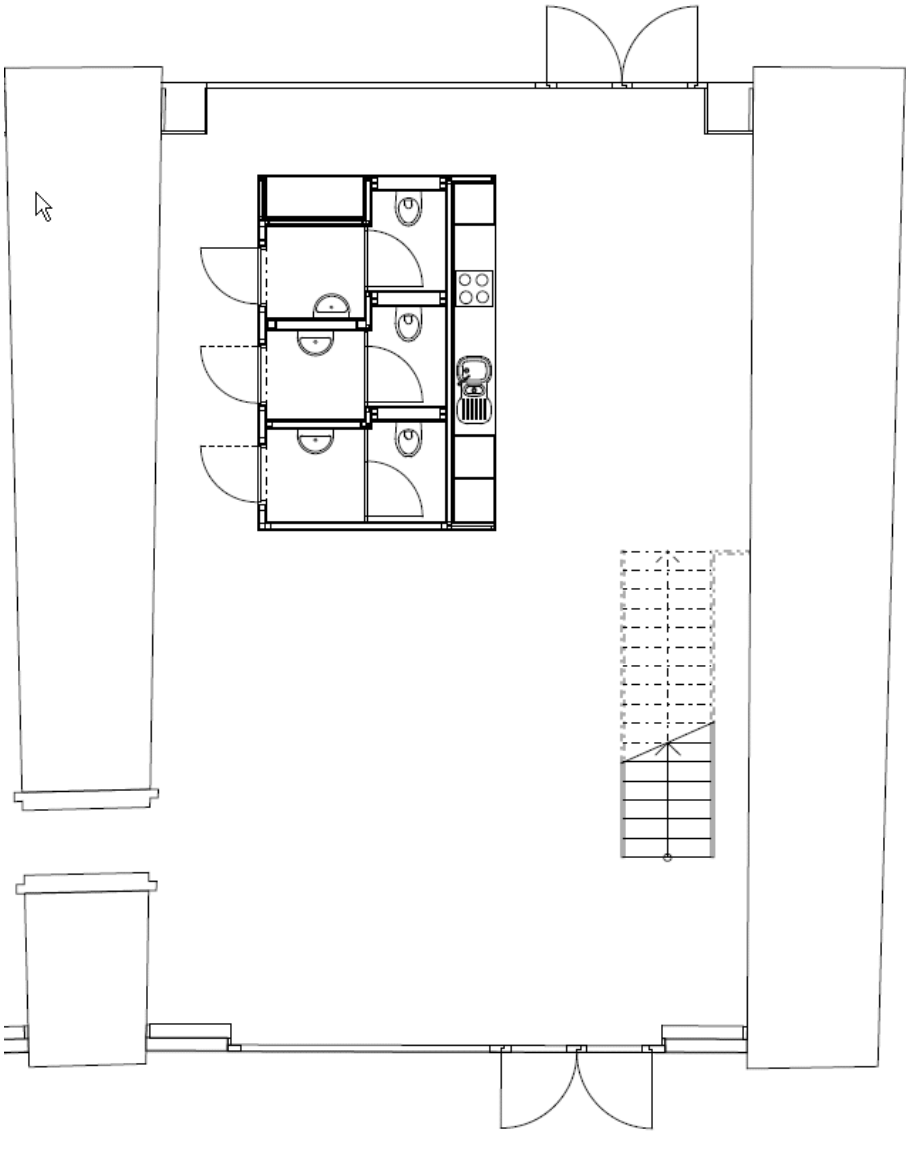
Grundriss: