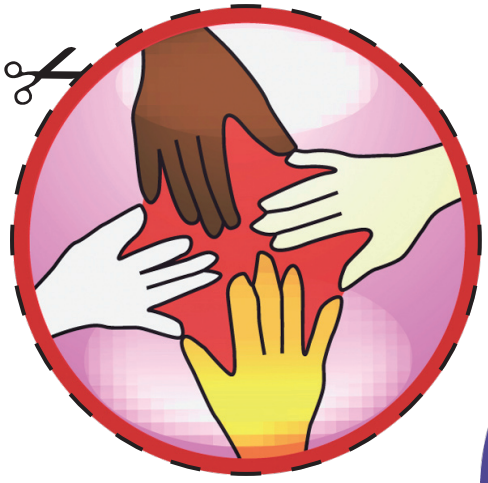

RECHTE
DROITS
DIRITTI

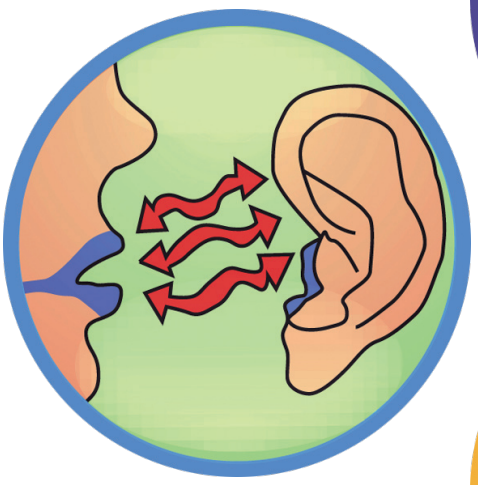

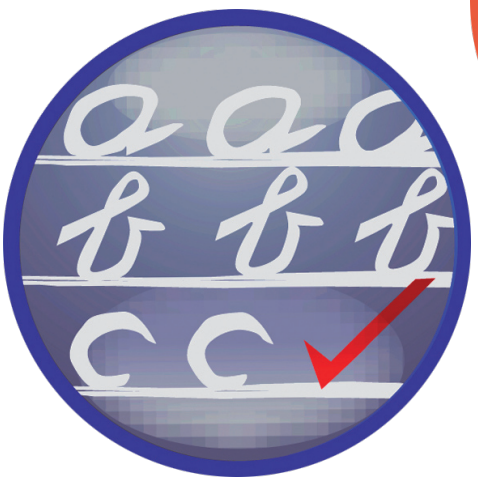

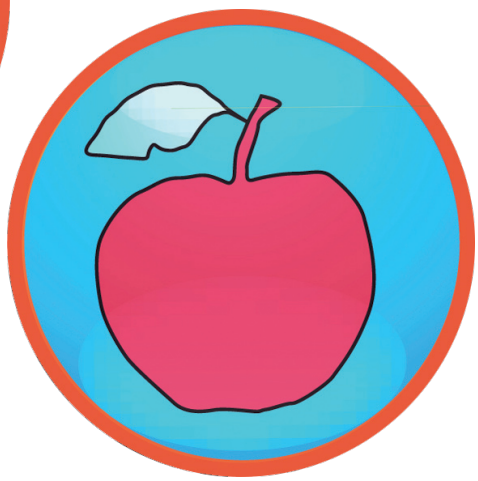

Alle Kinder haben die gleichen Rechte
Alle Kinder haben die gleichen Rechte. Egal, ob du eine Schweizerin oder ein Senegalese bist, Mädchen oder Bube, reich oder arm – du hast ein Recht darauf, gerecht behandelt zu werden.
Uno-Kinderrechtskonvention, Artikel 2

Recht auf Anhörung und Mitwirkung
Du hast das Recht, deine Meinung frei zu sagen. Und du hast ein Recht darauf, angehört und ernst genommen zu werden. Bei Entscheiden, die dich betreffen, sollte deine Meinung berücksichtigt werden.
Uno-Kinderrechtskonvention, Artikel 12

Recht auf Freizeit, Spiel und Erholung
Du hast ein Recht auf Spiel und Erholung. Trotz deiner Pflichten in der Schule und zu Hause musst du genügend Freizeit haben; Zeit für deine Freundinnen und Freunde, für deine Hobbys, zum Spielen und Ausruhen.
Uno-Kinderrechtskonvention, Artikel 31

Das Recht auf Versammlungsfreiheit
Du darfst dich mit andern Kindern treffen und dich friedlich mit ihnen versammeln.
Uno-Kinderrechtskonvention, Artikel 15

Recht auf Gedanken-, Gewissens- und Religionsfreiheit
Du hast das Recht, deinen Glauben an Gott zu bekennen und dir deine eigenen Gedanken zu machen. Die einen glauben an Jesus Christus, andere an Buddha, wiederum andere an Allah. Aber jede Religion muss geachtet und frei ausgeübt werden können.
Uno-Kinderrechtskonvention, Artikel 14

Recht auf einen Namen und eine Nationalität
Du hast ein Recht auf einen Namen und eine Staatszugehörigkeit. Weltweit werden viele Kinder bei ihrer Geburt nicht registriert. Es kann dann passieren, dass sie nicht wissen, woher sie kommen und wer ihre Eltern sind. Deshalb soll jedes Kind einen Namen bekommen und zu einem Land gehören.
Uno-Kinderrechtskonvention, Artikel 7

Recht auf Bildung
Du hast ein Recht auf Bildung und Ausbildung, egal wie viel Geld deine Eltern haben. Auch nach der Primarschule sollen alle Schülerinnen und Schüler die gleichen Chancen haben. Ob du eine Lehre machen oder ins Gymnasium gehen möchtest – ausschlaggebend sind deine Fähigkeiten und deine Wünsche.
Uno-Kinderrechtskonvention, Artikel 28

Recht auf Schutz vor sexueller Ausbeutung
Dein Körper gehört dir. Du allein bestimmst, was du möchtest und was nicht. Dein Nein muss akzeptiert werden: Niemand darf dich zu etwas zwingen.
Uno-Kinderrechtskonvention, Artikel 34

Recht auf bestmögliche Gesundheit
Du hast das Recht, gesund zu leben. Dazu gehören gesunde Ernährung, genug Schlaf, ärztliche Behandlung, Unfallverhütung und das Wissen, was gesund ist und was krank macht.
Uno-Kinderrechtskonvention, Artikel 24

Recht auf Schutz vor Gewalt, Drogen, Kindesmissbrauch, Kinderarbeit und Kinderhandel
Niemand darf dich schlagen oder misshandeln, weder zu Hause, noch in der Schule, im Hort oder auf dem Pausenplatz. Du hast auch ein Recht darauf, vor jeder Form der Ausbeutung geschützt zu werden. Dazu gehören Schutz vor Gewalt, Drogen, Kindesmissbrauch, Kinderarbeit und Kinderhandel.
Uno-Kinderrechtskonvention, Artikel 19, 32 bis 37

Recht auf Schutz der Privatsphäre
Du hast ein Recht auf Geheimnisse und ein Privatleben. Niemand darf ohne deine Erlaubnis in deinen Sachen wühlen, deine Telefongespräche abhören oder deine Briefe lesen.
Uno-Kinderrechtskonvention, Artikel 16