Stadt Zürich
Grün Stadt Zürich

Alleenkonzept

1:12'500

Fortsetzung siehe Kartenblatt 13

Fortsetzung siehe Kartenblatt 15

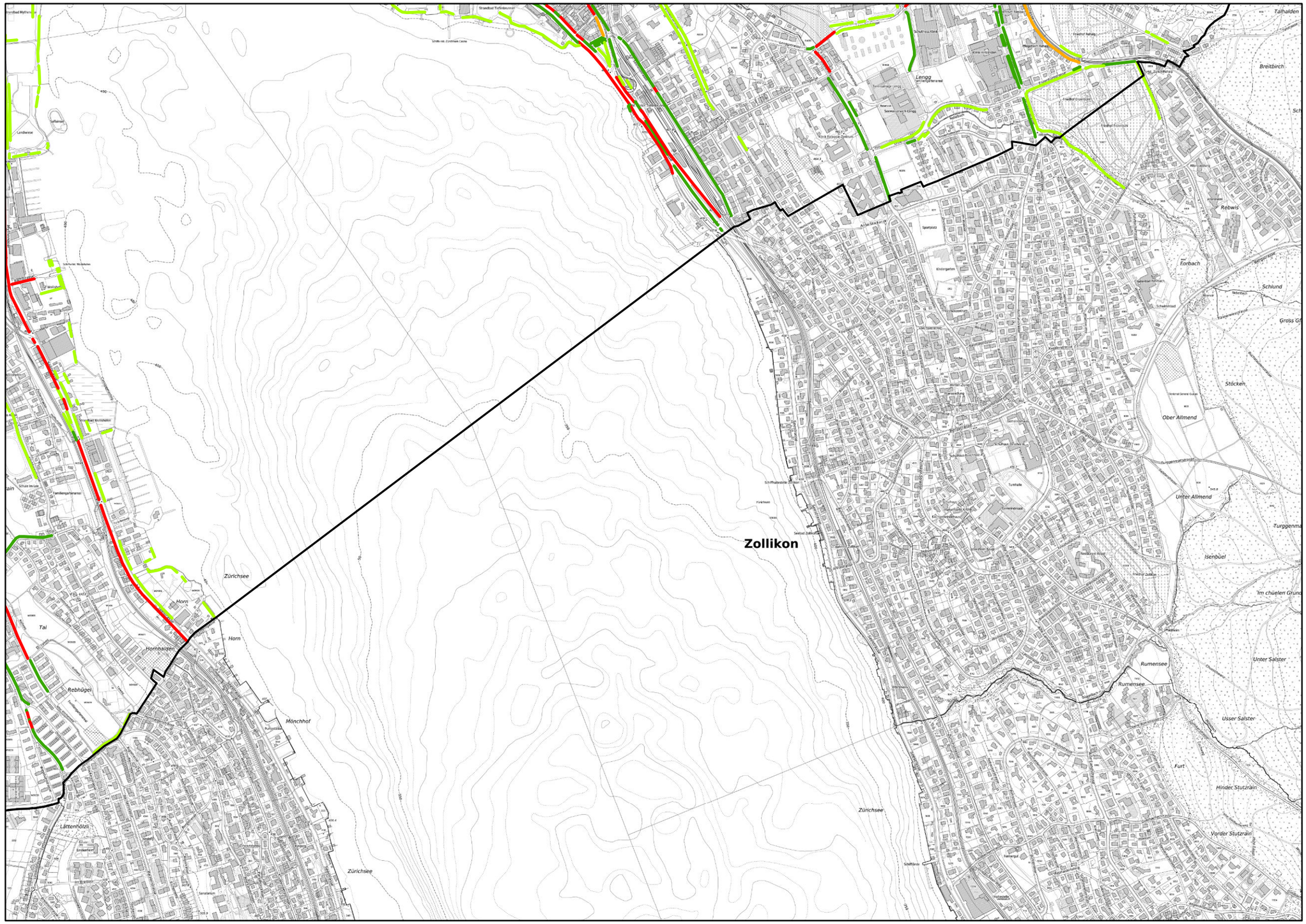

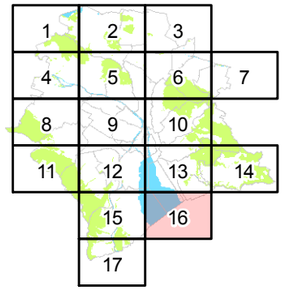

- Gemeindegrenze
- Bestehend
- In Grünanlage
- Geplant
- Langfristiges Ziel

Datenquellen/Copyrights
Grün Stadt Zürich: Alleenkonzept (2018)
Amt für Städtebau: See und Wald (Hintergrund)
Statistik Stadt Zürich: Stadt- und Quartiergrenzen
Amt für Raumentwicklung: Übersichtsplan Kanton Zürich

Erstellt von/am
Cédric Reymond / 22.11.2018