Angebot Seminarräume

Stadtgärtnerei – Zentrum für Pflanzen und Bildung

Stadtgärtnerei – Zentrum für Pflanzen und Bildung
Sackzelg 25/27
8047 Zürich
T +41 44 415 78 20
stadt-zuerich.ch/raumangebot-stadtgaertnerei

Übersicht

Wenn Sie Ihre Veranstaltung an einem besonderen Ort mit Ausblick ins Grüne durchführen möchten, sind Sie bei uns genau richtig.

- Vermietungen für Seminare, Tagungen, Schulungen, Kurse und Workshops
- In Gehdistanz zu öffentlichen Verkehrsmitteln
- Die Räume sind barrierefrei und mit einem Treppenlift erreichbar

Solanum: klein und fein

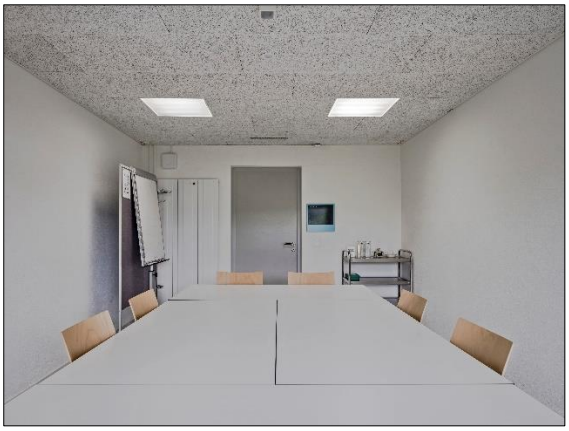

Euphorbia: viele Möglichkeiten

Prunus + Allium: Platz für Grosses

Bildungsfläche Gewächshaus: für Praktisches

Raumgrössen und Mietpreise

Raum	**Pers. max.**	**m²**	**½ Tag** 8–12 / 13–17 Uhr	**Tag** 8–17 Uhr	**Abend** 18–22 Uhr
Solanum*	8	23	Fr. 130.–	Fr. 180.–	Fr. 150.–
Euphorbia*	35	46	Fr. 260.–	Fr. 360.–	Fr. 300.–
Allium	40	56	Fr. 310.–	Fr. 430.–	Fr. 360.–
Prunus	48	64	Fr. 390.–	Fr. 540.–	Fr. 450.–
Prunus + Allium	80	120	Fr. 490.–	Fr. 680.–	Fr. 520.–
Infofoyer	50	100	Buchung nur abends, nach den Öffnungszeiten und in Kombination mit einer Tagesmiete möglich.		Fr. 300.–
Bildungsfläche	100	150	Fr. 150.–	Fr. 200.–	Fr. 200.–

- * Solanum und Euphorbia stehen für kurzfristige Anfragen, maximal 48 Stunden im Voraus, für stundenweise Vermietung zur Verfügung.
    - Preise pro Stunde: Solanum Fr. 60.–, Euphorbia Fr. 120.–.
- Die vereinbarten Mietzeiten verstehen sich inklusive Einrichten und Aufräumen.
- Für zusätzlich benötigte Zeit, ausserhalb der oben genannten Buchungszeiträume, wird ein Zuschlag von Fr. 50.– pro angefangene Stunde verrechnet.
- Bei ausserordentlichem Mehraufwand (Extrareinigung, Anlieferung von Dritten usw.) wird ein Zuschlag von Fr. 100.– pro Stunde verrechnet.
- Vermietungen von Montag bis Freitag.
- Abendvermietungen sind nur in Kombination mit einer Tagesvermietung möglich.
- Ruhe im Freien ab 21.30 Uhr, Räumung des Areals bis 22 Uhr.
- 25 % Mengenrabatt ab fünf Buchungen pro Jahr.

Bestuhlungsvarianten mit Personenanzahl

	Blocktisch	Konzert	U-Tisch	Workshop	Klassen-zimmer	Kreis / Halb-kreis
RAUM						
Solanum	8	–	–	–	–	–
Euphorbia	12	35	12	12	–	18 / 14
Allium	12	40	16	16	18	20 / 16
Prunus	15	48	18	16	24	22 / 18
Prunus + Allium	–	80	34	32	42	–

Ausstattung

Einrichtung / Technik	**Solanum**	**Euphorbia**	**Prunus**	**Allium**
Dimmbare Beleuchtung	✓	✓	✓	✓
WLAN	✓	✓	✓	✓
Medienpult	✓	✓	✓	✓
Beamer / Leinwand	X	✓	✓	✓
Bildschirm	✓	Auf Anfrage	Auf Anfrage	✓
Pinnwand	✓	✓	✓	✓
Flipchart	✓	✓	✓	✓
Visualizer	Auf Anfrage	Auf Anfrage	Auf Anfrage	Auf Anfrage
Mikrofon	X	X	Auf Anfrage	Auf Anfrage
Moderationskoffer à Fr. 20.–	Auf Anfrage	Auf Anfrage	Auf Anfrage	Auf Anfrage
Kopier- oder Drucker	X	X	X	X

Informationen zur Verpflegung

- Mineralwasser steht kostenlos zur Verfügung.
- Auf Wunsch kann Kaffee- und Tee für je Fr. 1.– pro Tasse bezogen werden.
- Weitere Kaffee- und Snackautomaten stehen im öffentlich zugänglichen Infofoyer.
- Grössere Caterings sind aufgrund der Infrastruktur nicht möglich (maximal Apéro Riche).
- Die Organisation und Koordination der Verpflegung ist Sache der Mietenden.
- Gerne empfehlen wir Ihnen für Ihre Verpflegung Restaurants und Bäckereien in der näheren Umgebung.

Vorplatz Seminarräume: für die kleine Stärkung

Anreise

Die Stadtgärtnerei Zürich ist in wenigen Gehminuten von den Haltestellen «Hubertus», «Im Gut» oder «Sackzelg» erreichbar: Tram 3, Bus 33 / 89 bis Hubertus, Bus 67 bis Sackzelg. Auf dem Areal der Stadtgärtnerei stehen nur wenige Parkplätze zur Verfügung. Rund um das Areal befinden sich Parkplätze der Blauen Zone. Wir empfehlen die Anreise mit dem ÖV.

Kontakt und Reservation

stadt-zuerich.ch/raumangebot-stadtgaertnerei
T +41 44 415 78 20

Für provisorische Reservationen bieten wir eine Optionszeit von maximal 14 Tagen. Sollten während dieser Zeit weitere Anfragen eintreffen, erlauben wir uns, Sie sofort zu kontaktieren. Grundlage für eine definitive Buchung ist das vollständig ausgefüllte und unterzeichnete Buchungsformular.

Stornierung

Stornierungen einer definitiven Buchung müssen schriftlich gemeldet werden.

Annullierungszeitpunkt	Annullierungsgebühr
bis 31 Tage vor Mietbeginn	keine Rechnungsstellung
30 bis 21 Tage vor Mietbeginn	50 % des Rechnungsbetrages
20 bis 11 Tage vor Mietbeginn	75 % des Rechnungsbetrages
10 oder weniger Tage vor Mietbeginn	100 % des Rechnungsbetrages